

# ***MOTOR ESTACIONÁRIO***

**GX160H1**

**CATÁLOGO DE PEÇAS**

**4**

PROIBIDA A REPRODUÇÃO E DISTRIBUIÇÃO

1678381 - Peçasmaq - Rachel Luzini



GX160H1

---

**INSTRUÇÕES  
ÍNDICE**

**1**

---

**GRUPO DO MOTOR**

**2**

---

**ÍNDICE NUMÉRICO  
DE PEÇAS**

**3**

---

**ÍNDICE ALFABÉTICO  
DE PEÇAS**

**4**

---

PROIBIDA A REPRODUÇÃO E DISTRIBUIÇÃO

1678381 - Peçasmaq - Rachel Luzini

### Instruções para uso do catálogo de peças

- **Este catálogo de peças foi preparado com base nas informações mais recentes disponíveis em 10 de Dezembro de 2012.**
  - Veja as notícias de peças quanto a qualquer revisão feita após 10 de Dezembro de 2012.
- **Sempre especifique o número da peça ao encomendá-la.**
  - Verifique o modelo, tipo, número de série, cor, fabricante e sua dimensão antes de efetuar a encomenda da peça.
  - Note que as ilustrações (desenhos das peças) podem ser diferentes das peças atuais em seu formato. Estas são fornecidas apenas para referência destas peças.
- **Quando modificações ou adições a este catálogo de peças forem efetuadas, uma edição atualizada será enviada em tempo apropriado, com as sucessivas e progressivas numerações das revisões indicadas na capa. Recomendamos a obtenção destas revisões atualizadas de forma a manter seu catálogo uma nova edição, por favor, contate o seu distribuidor Honda.**

Edição inicial publicada em 10 de Janeiro de 2003  
**Moto Honda da Amazônia Ltda.**

### CONTEÚDO

	Pág.	End.
• Instruções para uso do catálogo de peças.....	1	B 1 <b>1</b>
• Como consultar as informações de peças .....	2	B 2
• Estrutura do catálogo de peças.....	3	B 3
• Quando as peças forem revisadas.....	4	B 4
• Abreviaturas utilizadas no catálogo de peças .....	4	B 4
• Como verificar a parte do bloco e o número de série.....	5	B 5
• Modelos, códigos do catálogo de peças e números de série aplicáveis.....	6	B 6
• Características de cada tipo.....	10	B 10
• Mangueira de combustível, mangueiras de uso geral e mangueira de vinil .....	18	C 2
• TEMPO DE MÃO DE OBRA.....	19	C 3
• Índice ilustrado .....	24	C 8
• GRUPO MOTOR .....	28	D 1 <b>2</b>
• ÍNDICE NUMÉRICO DE PEÇAS .....	95	I 1 <b>3</b>
• ÍNDICE ALFABÉTICO DE PEÇAS .....	99	J 1 <b>4</b>

Como consultar as informações de peças

A Busca através do "Índice ilustrado"

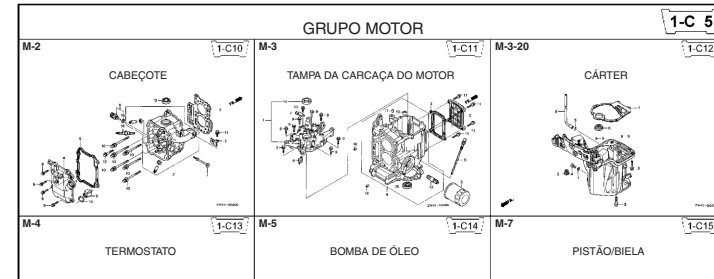

B Busca através do "Índice numérico de peças"

ÍNDICE NUMÉRICO DE PEÇAS			
Número da Peça	Endereço	Página	Ref.
06000			
06316-ZW9-000	1-69	88	1
11000			
11300-ZW9-405	1-C11	27	1
11300-ZW9-406	1-C11	27	1
11340-ZW9-000	1-C11	27	2
11342-ZW9-000	1-C11	27	3
11381-ZW9-003	1-C12	28	1
12000			
12000-ZW9-405ZA	1-C11	27	4
12155-ZV4-A00	1-C13	29	1
12166-ZW9-000	1-C10	26	1
12209-6B4-681	1-C16	32	1
12210-ZW9-405ZA	1-C10	26	2
12216-ZE2-300	1-E8	55	1
	1-E11	58	1

C Busca através do "Índice alfabético de peças"

ÍNDICE ALFABÉTICO DE PEÇAS			
Nome da peça	Endereço	Página	Ref.
[ A ]			
ANEL DE VEDAÇÃO, 14MM	1-E15	62	5
ANEL DE VEDAÇÃO, 14,8X2,4	1-D11	43	7
ANEL DE VEDAÇÃO, 6,8X1,9	1-G6	85	18
ANEL DE VEDAÇÃO, 16MM	1-G6	85	14
ANEL ELÁSTICO EXTERNO, 12,7MM	1-F15	79	20
ANEL ELÁSTICO EXTERNO, 25MM	1-C16	32	4
ARRUELA DE PRESSÃO, 10MM	1-F15	79	18
ARRUELA DE TRAVA DA EXTENSÃO	1-F11	74	7
ARRUELA LISA, 26X44	1-D11	33	12
ARRUELA LISA, 4MM	1-F11	74	6
ARRUELA LISA, 5/16	1-C16	32	3
[ B ]			
BALANÇIM DA VÁLVULA ADM	1-G5	84	10
BALANÇIM DA VÁLVULA ESC	1-G6	86	37
BASE DE CONTROLE COMP.	1-F6	69	1
BORRACHA A DE FIXAÇÃO DO TANQUE	1-F3	67	18
BORRACHA B DE FIXAÇÃO DO TANQUE	1-E15	63	20
BORRACHA DE APOIO	1-E15	63	19

**Endereço** 1-C10

**CABEÇOTE**

Ref. Nº	Peça Nº	Descrição	Qtde.						Nº de Série	Tipo
			BF	BFP	BF	BFP	BF	BFP		
1	12166-ZW9-000	LIMITADOR, LADO DO MOTOR	2	2	2	2	2	2		
2	12210-ZW9-000ZA	CABEÇOTE COMP.								
3	12231-ZW9-003	"NH8" .....CINZA ESCURO	1	1	1	1	1	1		
4	12310-ZW9-000	TAMPA DO CABEÇOTE COMP.	1	1	1	1	1	1		
5	12312-ZW9-000	VEDAÇÃO DA TAMPA DO CABEÇOTE	1	1	1	1	1	1		
6	15611-921-000	TAMPA DO ÓLEO (SEM MEDIDOR)	1	1	1	1	1	1		
7	16617-ZW9-000	SUPORTE DO CABO	1	1	1	1	1	1	SC_S6	
	16617-ZW9-010		1	1	1	1	1	1	1001800 LHC,LHD	
			1	1	1	1	1	1	1001801	LHC,LHD
8	35673-ZW5-003	CJ. SENSOR TEMPERATURA DA ÁGUA	1	1	1	1	1	1		
9	90003-ZW9-000	PARAFUSO-FLANGE, 6X22	4	4	4	4	4	4		
10	90007-ZW9-003	PARAFUSO-FLANGE, 8X83	6	6	6	6	6	6		
11	90011-ZW9-000	PARAFUSO-FLANGE, 6X14 (CT200)	1	1	1	1	1	1		
12	90020-ZW9-000	PARAFUSO-FLANGE, 8X40	2	2	2	2	2	2		
13	91202-KJ9-003	RETENTOR DE ÓLEO, 20X32X6	1	1	1	1	1	1		
14	91301-805-000	ANEL DE VEDAÇÃO, 20X2,7	1	1	1	1	1	1		
15	91307-8K2-005	ANEL DE VEDAÇÃO, 9,5X1,5 (HONDA KIKAKI)	1	1	1	1	1	1		
16	98059-55916	VELA DE IGNIÇÃO (CRSEH-9)	2	2	2	2	2	2		
	98059-55926	VELA DE IGNIÇÃO (U16FER9)	2	2	2	2	2	2		

**Página Nº** 44

**Estrutura do catálogo de peças**

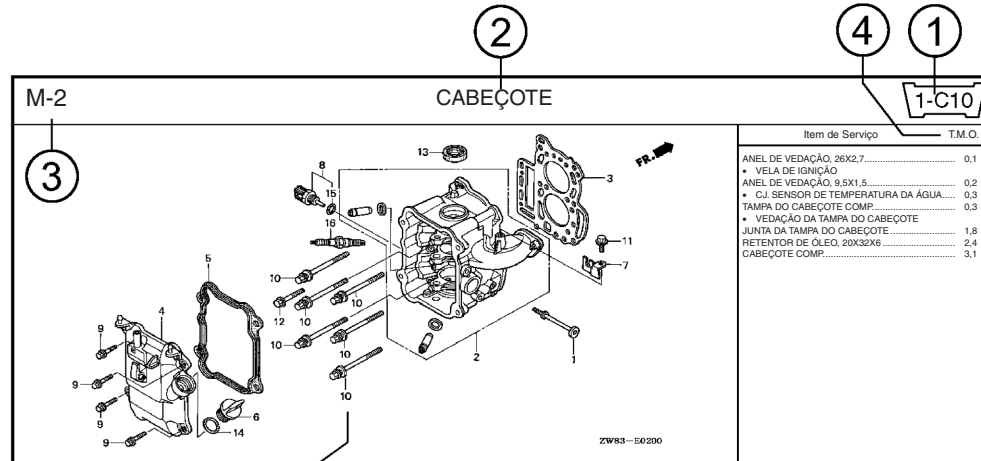

Ref. Nº	Peça Nº	Descrição	Qtd.						Nº de Série	Código de catálogo de peças
			BF 9.9D1	BFP 9.9D1	BF 10D1	BFP 10D1	BF 10B1	BFP 10B1		
1	12166-ZW9-000	LIMITADOR, LADO DO MOTOR.....	2	2	2	2	2			
2	12210-ZW9-000ZA	CABEÇOTE COMP.....	1	1	1	1	1			
		"NH8".....	1	1	1	1	1			
3	12251-ZW9-003	JUNTA DO CABEÇOTE.....	1	1	1	1	1			
4	12310-ZW9-000	TAMPA DO CABEÇOTE COMP.....	1	1	1	1	1			
5	12312-ZW9-000	VEDAÇÃO DA TAMPA DO CABEÇOTE.....	1	1	1	1	1			
6	15611-921-000	TAMPA DO ÓLEO (SEM MEDIDOR).....	1	1	1	1	1			
7	16617-ZW9-000	SUPORTE DO CABO.....	1	1	1	1	1	SC,SG		
	16617-ZW9-010		1	1	1	1	1	1001800 LHC,LHD		

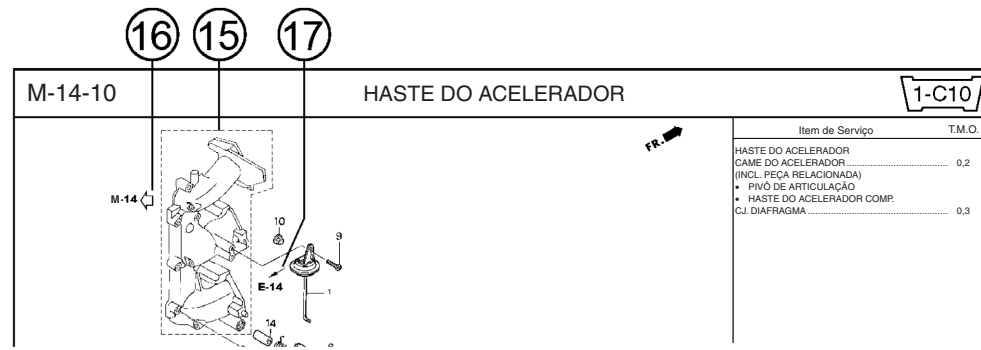

- ① **Número de endereço**
  - O Nº de endereço é fornecido (no lugar do nº da página) para ajudar a consultar a peça com o nº de peça ou nome de peça.
- ② **Título do Bloco**
- ③ **Número do bloco**
- ④ **Item de serviço/Tempo de mão-de-obra**
- ⑤ **Número de Referência**
  - O número do título marcado com o parêntese ou parênteses indica que é continuidade da página anterior.
- ⑥ **Número de Peça**
- ⑦ **Código de cor Honda**
- ⑧ **Descrição**
- ⑨ **Conjuntos**
  - Seções emolduradas com linhas poligonais nas vistas explodidas estão disponíveis como conjuntos completos. (Suas peças individuais também podem ser adquiridas separadamente).
- ⑩ **Descrição de cores**
- ⑪ **Nota**
  - As notas são exibidas entre parêntesis na coluna de nome da peça.
- ⑫ **Quantidade**
  - A quantidade requerida indicada com ou entre parêntesis indica a peça opcional.
  - A quantidade requerida marcada com "N" indica que a peça opcional deverá ser selecionada conforme necessário.
  - A quantidade requerida indica o número de peças usadas no conjunto.
- ⑬ **Número de Série**
- ⑭ **Tipo**
  - Quando a coluna do tipo estiver em branco, significa que a peça é aplicável a todos os tipos.
  - Caso o tipo presente seja diferente do tipo do catálogo de peças, por favor consulte "Modelos, tipos e números de série aplicáveis" para confirmação.
- ⑮ **Peças incluídas**
  - Peças incluídas entre linhas tracejadas ..... são apresentadas em um bloco diferente.
- ⑯ **Seta vazia**
  - A seta vazia ↖ indica o número do bloco para as peças incluídas nas linhas tracejadas.....
- ⑰ **Seta sólida**
  - A seta sólida ← indica o número do bloco ao qual a peça em questão está conectada.

Quando as peças forem revisadas

1



Nº de Ref.	Peça Nº	Descrição	Qtd.						Nº de Série
			BF 9.9D1	BFP 9.9D1	BF 10D1	BFP 10D1	BF 10B1	BFP 10B1	
1	12166-ZW9-000	LIMITADOR, LADO DO MOTOR .....	2	2	2	2	2	2	
2	12210-ZW9-000ZA	CABEÇOTE COMP. ....							
		*NH8 ..... CINZA ESCURO	1	1	1	1	1	1	
3	12251-ZW9-003	JUNTA DO CABEÇOTE .....	1	1	1	1	1	1	
4	12310-ZW9-000	TAMPA DO CABEÇOTE COMP. ....	1	1	1	1	1	1	
5	12312-ZW9-000	VEDAÇÃO DA TAMPA DO CABEÇOTE	1	1	1	1	1	1	
6	15611-921-000	TAMPA DO ÓLEO ..... (SEM MEDIDOR)	1	1	1	1	1	1	
7	16617-ZW9-000	SUPORTE DO CABO (###) .....	1	1	1	1	1	1	
	16617-ZW9-010	.....	1	1	1	1	1	1	

O número tem sido usado desde o modelo inicial sem revisão.

Quando aparece do lado esquerdo, este é aplicado aos modelos nº1001801 e seus números subsequentes.

Quando aparece do lado direito, este é aplicado aos modelos até o nº 1001800.

As peças listadas com "###" ao final do nome da peça tiveram um período limitado de fornecimento (peças não disponíveis para venda).

Abreviaturas utilizadas no catálogo de peças

- As seguintes abreviaturas são utilizadas na coluna de nome de peças.

- |              |  |               |                          |
|--------------|--|---------------|--------------------------|
| A .....      | Ampere                                     | H.S.T.....    | Transmissão Hidrostática |
| ADM.....     | Admissão                                   | L.....        | Esquerda                 |
| AT .....     | Transmissão Automática                     | L (100L) .... | Link (100 elos)          |
| A.C.....     | Corrente Alternada                         | MM.....       | Milímetro                |
| C.C.....     | Corrente Contínua                          | MT .....      | Transmissão Manual       |
| C.D.I.....   | Ignição por Descarga Capacitiva            | P.T.O.....    | Tomada de Força          |
| CJ. ....     | Conjunto                                   | R.....        | Direita                  |
| COMP.....    | Completo                                   | SEXT.....     | Sextavado                |
| DIANT. ....  | Dianteiro                                  | STD .....     | Standard (padrão)        |
| ENT .....    | Entrada                                    | T (22T).....  | Dente (22 Dentes)        |
| ESC.....     | Escapamento                                | TM .....      | Transmissão Manual       |
| FR.....      | Frente                                     | TRAS. ....    | Traseiro                 |
| G.F.C.I..... | Interruptor de Circuito por Falha de Massa | V .....       | Volt                     |
|              |  | W .....       | Watt                     |

PROIBIDA A REPRODUÇÃO DE QUALQUER TIPO DE CÓPIA SEM A AUTORIZAÇÃO DA FÁBRICA DE MÁQUINAS E EQUIPAMENTOS - Pery- 1678381



### Como verificar a parte do bloco e os números de série

Bloco de peça

Peças do motor  
M-2~

Peças do carburador  
M-14

Números necessários

Número gravado no motor

Número de identificação gravado no carburador

Ponto de verificação

①

②

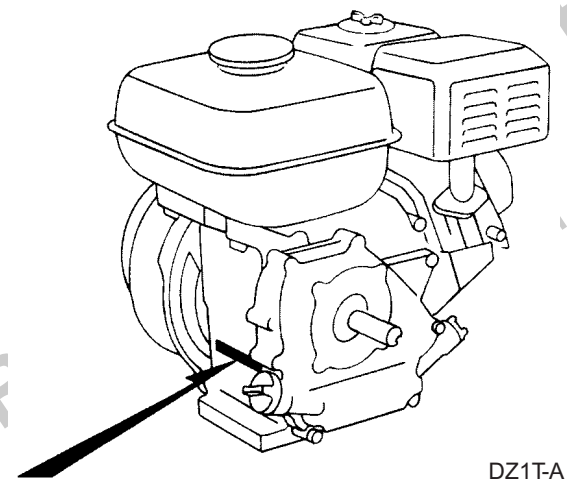

DZ1T-A

①  
TIPO  
NÚMERO DE SÉRIE DO MOTOR

②-B

NÚMERO DE IDENTIFICAÇÃO DO  
CARBURADOR

②-A

NÚMERO DE IDENTIFICAÇÃO DO  
CARBURADOR

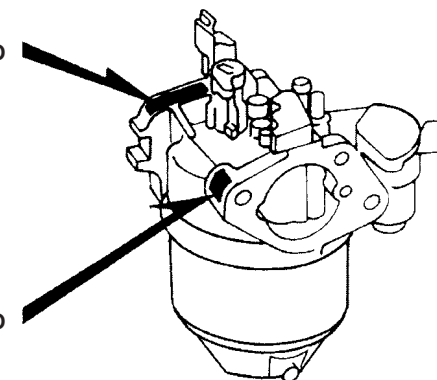

DZ1T-B

**Modelos, códigos do catálogo de peças e números de série aplicáveis**

- Os modelos, códigos do catálogo de peças e números fornecidos neste catálogo de peças podem ser identificados como segue:

Modelo	Tipo	Tipo do catálogo de peças	Aplicável aos motores com número de série	Aplicável aos carburadores com número de série		
GX160H1 (1)	LD	LD	GCAAH-1000001~	BE66E B, BE66K A		
	LDT	LDT				
	QD	QD				
	QDJ1	QDJ1				
	QMK3	QMK3	GCAAH-1000001~9999999	BE65B B/C, BE65T A		
	QMK4	QMK4				
	QX	QX				
	QX2	QX2				
	QXU	QXU	GCAAH-1000001~	BE66E B, BE66K A		
	RD	RD				
	SD	SD		GCAAH-1000001~	BE67C A	
	SD2	SD2			BE65B B/C, BE65T A	
	SH	SH				
	SMK4	SMK4				
	SX	SX				
	SXE	SXE				
	SXJ1	SXJ1				
	VDD	VDD				BE66K A
	VS3	VS3				BE67A B, BE67M A
	VS3S	VS3S			BE67M A	
VS4S	VS4S					

Modelo	Tipo	Tipo do catálogo de peças	Aplicável aos motores com número de série	Aplicável aos carburadores com número de série
GX160H1 (1)	VSK3	VSK3	GCAAH-1000001~	BE67A B, BE67M A
	VSK4	VSK4		BE65T A
	VSP	VSP		BE06J C
	VSX	VSX		BE67A B, BE67M A
	VXH	VXH		BE65B B/C, BE65T A
	VXJ1	VXJ1		BE66E B, BE66K A
	VXK3	VXK3		BE65T A
	VXK4	VXK4		BE66K A
	WMB0	WMB0		BEA2A A
	HX	HX		BE66K A
	LAC	LAC		BE65T A
	LAC1	LAC1		BE65T A
	LD1	LD1		
	LH	LH		
	LH2	LH2		
	LHB3	LHB3		
	LX	LX		
	PD	PD		BE54S A
PMB	PMB	BE66K A		
Q1E2	Q1E2	BE65T A		
QAB3	QAB3	BE54S A		

Modelo	Tipo	Tipo do catálogo de peças	Aplicável aos motores com número de série	Aplicável aos carburadores com número de série
GX160H1 (1)	QD1	QD1	GCAAH-1000001~	BE66K A
	QEBR	QEBR		BEA4E A
	QHB1	QHB1		BE65T A
	QHH	QHH		BE66K A
	QHP1	QHP1		BE65T A
	QM	QM		BE54T A
	QMP1	QMP1		BE66K A
	QMPB	QMPB		BE65T A
	QTB	QTB		BE54T A
	QX1	QX1		BE66K A
	QXC1	QXC1		BE65T A
	RD1	RD1		BE66K A
	SD1	SD1		BE65T A
	SDC1	SDC1		BE66K A
	SH1	SH1		BE65T A
	SHQ5	SHQ5		BE66K A
	SK1	SK1		BE65T A
	SK3	SK3		BE66K A
SX1	SX1	BE65T A		
SXE2	SXE2	BE66K A		
TD	TD	BE54S A		

Modelo	Tipo	Tipo do catálogo de peças	Aplicável aos motores com número de série	Aplicável aos carburadores com número de série
GX160H1 (1)	TMBH	TMBH	GCAAH-1000001~	BE66K A
	TX	TX		BE65T A
	VH	VH		BE54S A
	VHB	VHB		
	VHK	VHK		BE67M A
	VPM6	VPM6		
	VS31	VS31		BE65T A
	VSW6	VSW6		
	VX	VX		BE66K A
	VXK	VXK		
	W1B0	W1B0		BE54S A
	W1B1	W1B1		
	WBT	WBT		BE66K A
	WMBD	WMBD		
WMK	WMK			
GX160H1 (2)	QDBR	QDBR	GCAFB-1000001~	BE66K A
	QXBR	QXBR		BE65T A

\* Nos números de identificação dos carburadores, apenas os números sublinhados no exemplo abaixo, são usados para registro.

BE 66E B KC ㄸ  
 (A) (B)

## Características de cada tipo

- Veja a seguinte tabela para as características de cada tipo. (Os itens entre parênteses são opcionais.)

Modelo		GX160H1 (1)										
		LD	LDT	QD	QDJ1	QMK3	QMK4	QX	QX2	QXU	RD	SD
Especificações		LD	LDT	QD	QDJ1	QMK3	QMK4	QX	QX2	QXU	RD	SD
Árvore de manivelas	Estriada Ø 20 mm	•	•									
	Reta Ø 19 mm			•	•	•	•	•	•	•		
	Reta Ø 20 mm										•	•
	Cônica 3/16											
	Rosca escalonada M18											
	Rosca 5/8 pol.											
	Rosca 3/4 pol.											
	Reta Ø 21 mm											
	Rosca M16											
Motor de partida												
Alerta de óleo			•					•	•	•		
Interruptor do motor		•	•	•	•	•	•	•	•	•	•	•
Tanque de combustível		•	•	•	•	•	•	•	•	•	•	•
Redução		•	•								•	
Tampa do silencioso												

IBUIÇÃO

Especificações		Modelo	GX160H1 (1)										
		Tipo	SD2	SH	SMK4	SX	SXE	SXJ1	VDD	VS3	VS3S	VS4S	VSK3
Árvore de manivelas	Estriada Ø 20 mm												
	Reta Ø 19 mm												
	Reta Ø 20 mm	●	●	●	●	●	●						
	Cônica 3/16							●	●	●	●	●	
	Rosca escalonada M18												
	Rosca 5/8 pol.												
	Rosca 3/4 pol.												
	Reta Ø 21 mm												
	Rosca M16												
Motor de partida						●							
Alerta de óleo					●	●	●		●	●	●	●	
Interruptor do motor		●	●	●	●		●	●				●	
Tanque de combustível			●	●	●	●	●	●					
Redução													
Tampa do silencioso													

Especificações		Modelo	GX160H1 (1)										
		Tipo	VSK4	VSP	VSX	VXH	VXJ1	VXK3	VXK4	WMB0	HX	LAC	LAC1
Árvore de manivelas	Estriada Ø 20 mm											●	●
	Reta Ø 19 mm												
	Reta Ø 20 mm												
	Cônica 3/16	●	●	●	●	●	●	●					
	Rosca escalonada M18									●			
	Rosca 5/8 pol.												
	Rosca 3/4 pol.												
	Reta Ø 21 mm										●		
Rosca M16													
Motor de partida													
Alerta de óleo		●	●	●	●	●	●	●		●			
Interruptor do motor		●	●	●		●	●	●	●	●	●	●	●
Tanque de combustível			●	●			●	●	●	●	●	●	●
Redução										●	●	●	
Tampa do silencioso									(●)				



Especificações		Modelo		GX160H1 (1)									
		Tipo		LD1	LH	LH2	LHB3	LX	PD	PMB	Q1E2	QAB3	QD1
Árvore de manivelas	Estriada Ø 20 mm	●	●	●	●	●							
	Reta Ø 19 mm									●	●	●	●
	Reta Ø 20 mm												
	Cônica 3/16												
	Rosca escalonada M18												
	Rosca 5/8 pol.												
	Rosca 3/4 pol.							●	●				
	Reta Ø 21 mm												
	Rosca M16												
Motor de partida										●			●
Alerta de óleo							●						
Interruptor do motor		●	●	●	●	●	●	●	●		●	●	
Tanque de combustível		●	●	●	●	●	●	●	●	●	●	●	●
Redução		●	●	●	●	●							
Tampa do silencioso									(●)				

Especificações		Modelo	GX160H1 (1)										
		Tipo	QHB1	QHH	QHP1	QM	QMP1	QMPB	QTB	QX1	QXC1	RD1	SD1
Árvore de manivelas	Estriada Ø 20 mm												
	Reta Ø 19 mm	●	●	●	●	●	●	●	●	●			
	Reta Ø 20 mm										●	●	
	Cônica 3/16												
	Rosca escalonada M18												
	Rosca 5/8 pol.												
	Rosca 3/4 pol.												
	Reta Ø 21 mm												
	Rosca M16												
Motor de partida													
Alerta de óleo									●	●			
Interruptor do motor			●	●	●	●	●	●	●	●	●	●	
Tanque de combustível		●	●	●	●	●	●	●	●	●	●	●	
Redução											●		
Tampa do silencioso		(●)				(●)	(●)						

Especificações		Modelo	GX160H1 (1)										
		Tipo	SDC1	SH1	SHQ5	SK1	SK3	SX1	SXE2	TD	TMBH	TX	VH
Árvore de manivelas	Estriada Ø 20mm												
	Reta Ø 19 mm												
	Reta Ø 20 mm	●	●	●	●	●	●	●					
	Cônica 3/16											●	
	Rosca escalonada M18												
	Rosca 5/8 pol.								●	●	●		
	Rosca 3/4 pol.												
	Reta Ø 21mm												
	Rosca M16												
Motor de partida								●					
Alerta de óleo							●	●			●		
Interruptor do motor		●	●	●	●	●	●		●	●	●	●	
Tanque de combustível		●	●	●	●	●	●	●	●	●	●	●	
Redução													
Tampa do silencioso				(●)						(●)			

Especificações		Modelo	GX160H1 (1)										
		Tipo	VHB	VHK	VPM6	VS31	VSW6	VX	VXK	W1B0	W1B1	WBT	WMBD
Árvore de manivelas	Estriada Ø 20 mm												
	Reta Ø 19 mm												
	Reta Ø 20 mm												
	Cônica 3/16	●	●	●	●	●	●	●					
	Rosca escalonada M18									●	●		●
	Rosca 5/8 pol.												
	Rosca 3/4 pol.												
	Reta Ø 21 mm												
Rosca M16											●		
Motor de partida													
Alerta de óleo				●	●	●	●	●					
Interruptor do motor		●	●	●			●	●	●	●	●	●	
Tanque de combustível		●	●				●	●	●	●	●	●	
Redução													
Tampa do silencioso													(●)

Especificações		Modelo	GX160H1	
		Tipo	(1)	(2)
		WMK	QDBR	QXBR
Árvore de manivelas	Estriada Ø 20 mm			
	Reta Ø 19 mm		●	●
	Reta Ø 20 mm			
	Cônica 3/16			
	Rosca escalonada M18	●		
	Rosca 5/8 pol.			
	Rosca 3/4 pol.			
	Reta Ø 21 mm			
	Rosca M16			
Motor de partida				
Alerta de óleo				●
Interruptor do motor		●	●	●
Tanque de combustível		●	●	●
Redução				
Tampa do silencioso		(●)		

## Mangueira de combustível, mangueiras de uso geral e mangueiras de vinil

- As mangueiras padrões para combustível, uso geral e vinil devem ser substituídas por pedaços cortados dos rolos de mangueiras.
- Ao efetuar o pedido de peças de mangueiras padrões para combustível, uso geral ou vinil, use o número de peça do rolo de mangueira escrito entre parênteses ( ) abaixo do nome da peça.
- Ao efetuar a troca da peça, corte e use o comprimento especificado como mencionado no nome da peça.  
(Para o método de corte da peça e o método de preenchimento dos pedidos, etc., por favor siga as instruções fornecidas com o rolo de mangueira.)

### Número de peça dos rolos de mangueira de combustível, mangueira de uso geral e mangueira de vinil.

Exemplo: 9 5 0 0 1 - 7 5 0 0 1 - 5 0 M

Número de peça do rolo

Refere-se ao rolo inteiro.

Código de marcação (mangueira de combustível e mangueira de uso geral)

Código de troca (mangueira de vinil)

Indica a marca da numeração ou sequência de troca. Entretanto, o código para o rolo de mangueira deva ser estritamente 0 (zero).

Tipos de códigos:

- Mangueira de combustível:
  - 2: Malha trançada externa vermelha (apenas com diâmetro int. de 3mm)
  - 5: Malha trançada interna preta
  - 3: Vermelha (apenas com diâmetro int. de 3mm)
  - 4: Cinza com listra vermelha (apenas com diâmetro int. de 3mm)
  - 6: Preta
- Mangueira de uso geral:
  - 1: Cinza
  - 2: Cinza
  - 3: Preta
  - 5: Preta
- Mangueira de vinil:
  - 1: Transparente
  - 2: Preta
  - 3: Vermelha clara
  - 6: Vermelha clara
  - 7: Preta fosca

Comprimentos:

001: 1m (padrão)  
003: 3m }  
008: 8m } A aplicação ou especificação de algumas peças não está definida.

Código DI: (mangueira de combustível e mangueira de uso geral)

30: 3,0mm	50: 5,0mm	70: 7,0mm	11: 11mm	12: 12 (diâmetro ext. 17 mm)
35: 3,5mm	55: 5,3mm, 5,5mm	75: 7,3mm, 7,5mm	91: 12 (diâmetro ext. 15 mm)	14: 14mm
45: 4,5mm	65: 6,5mm	80: 8,0mm	92: 12 (diâmetro ext. 16 mm)	17: 17mm

Código DI/DE.: (mangueira de vinil)

01:DI. 2,9, DE. 6,8mm	12:DI, 5,0, DE. 7,0mm	21:DI, 8,0, DE. 9,0mm	37:DI, 11,0, DE. 15,0mm	50:DI, 16,0, DE. 19,0mm
03:DI. 3,0, DE. 6,0mm	10:DI, 5,0, DE. 8,0mm	23:DI, 8,0, DE. 12,0mm	38:DI, 12,0, DE. 13,0mm	55:DI, 17,5, DE. 20,5mm
05:DI. 3,5, DE. 6,5mm	11:DI, 5,0, DE. 9,0mm	25:DI, 9,0, DE. 11,0mm	39:DI, 12,0, DE. 14,0mm	60:DI, 22,0, DE. 27,0mm
07:DI. 4,0, DE. 7,0mm	14:DI, 6,0, DE. 9,0mm	27:DI, 9,0, DE. 13,0mm	40:DI, 12,0, DE. 16,0mm	
08:DI. 4,5, DE. 6,5mm	17:DI, 7,0, DE. 9,0mm	33:DI, 10,0, DE. 14,0mm	43:DI, 13,0, DE. 15,0mm	
09:DI. 4,5, DE. 8,0mm	19:DI, 7,0, DE. 11,0mm	36:DI, 11,0, DE. 13,0mm	45:DI, 14,0, DE. 18,0mm	

Tipo de mangueira:

- 1: Mangueira de combustível
- 3: Mangueira de vinil
- 5: Mangueira de uso geral

**ATENÇÃO:** É muito perigoso confundir a mangueira de combustível com a mangueira de uso geral ou com a mangueira de vinil.

Nunca utilize uma mangueira de uso geral ou uma mangueira de vinil no lugar da mangueira de combustível ou vice-versa.

Sempre utilize o rolo de mangueira correto conforme o catálogo de peças, o manual de serviço ou as instruções fornecidas junto com o rolo de mangueira.

## TEMPO DE MÃO DE OBRA

Tempo de mão de obra (T.M.O.) significa o tempo padrão necessário para executar o serviço em um produto, que é listado no manual de serviço de forma a ajudar o revendedor a manter o controle real do processo de trabalho e calcular o seu custo usando-o como guia.

### Tempo de mão de obra (T.M.O.)

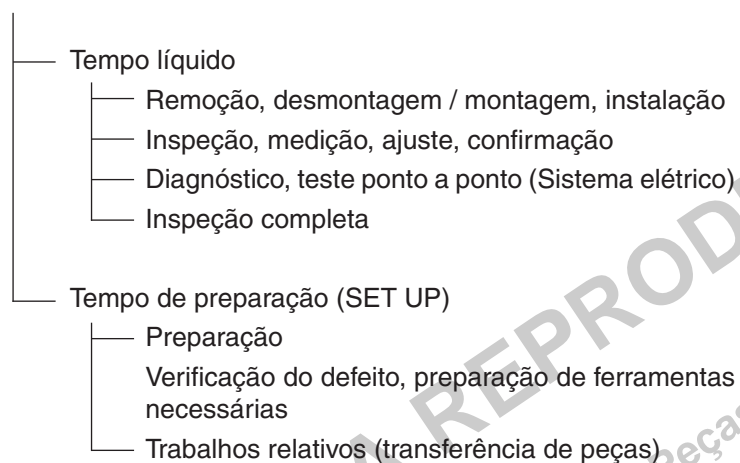

- O tempo de preparação é ajustado pela multiplicação do tempo líquido por um determinado coeficiente.

### Estilo editorial

Os itens de serviço mostrados no texto são listados como troca do tempo de serviço pelas peças vendidas como um só item. Outros itens de serviço que não utilizem peças de reparação (remoção/instalação, ajuste, inspeção/medição e outros serviços) são listados de forma coletiva na lista no prefácio, de acordo com o serviço.

### Padrão de ajuste do T.M.O.

- Sistema decimal (em unidades de 0,1) é adotado para se ajustar o T.M.O. como sendo conveniente para se calcular o pagamento.  
Exemplo: (0,1) → 6 minutos, (0,2) → 12 minutos  
[Custo do serviço por hora] X [T.M.O.] = [Pagamento]
- O T.M.O. é calculado usando-se ferramentas manuais.
- Itens de serviço e o T.M.O. estão sujeitos a mudanças dependendo do desenvolvimento de ferramentas e equipamentos de serviço e melhorias nos procedimentos de serviço.

**Procedimento de serviço**

- Como o procedimento de serviço é ajustado com o tempo de serviço de acordo com o método no Manual de Serviço separado, consulte este manual se necessário.
- Métodos de serviço que permitam sua execução em tempo mais curto, que mantenham a segurança de um serviço seguro e a garantia da qualidade, podem ser utilizados para ajustar os itens de serviço não listados no Manual de Serviços.
- O serviço deve ser executado basicamente por uma pessoa, e quando duas ou mais pessoas forem necessárias, o ajuste deverá ser feito pelo tempo total do número de pessoas.
- O valor de ajuste para o nível tecnológico dos técnicos considera uma pessoa com três anos de experiência na reparação dos produtos Honda como padrão.
- Ferramentas especiais e equipamentos de serviço utilizados para ajustar o T.M.O. são aqueles especificados ou recomendados no Manual de Serviços.

**Itens de serviço cujos T.M.O. não são apresentados**

- Acessórios e peças de reposição que não estão listados para serem utilizados neste manual.
- Situação de deterioração por tempo de uso ou desgaste natural em uso normal.
- Trabalhos de serviço que podem ser resolvidos com um pequeno toque.
- Trabalhos de serviço que raramente são efetuados (i.e. causas extremamente pequenas de problemas e de baixa frequência).
- Produtos e peças cuja situação de instalação difere de sua condição de uso e aplicação.
- Quando o T.M.O. não estiver apresentado, por favor calcule o pagamento com o tempo apropriado de trabalho real.

**Operações não incluídas no T.M.O.**

- Drenagem de óleo e líquido de arrefecimento. Tempo de espera de aquecimento, etc.
- Operações adicionais que envolvam remoção e instalação de equipamentos padrões exteriores.
- Tempo indireto despendido para efetuar o serviço em visita ao cliente, negociação e entrega.
- Tempo indireto necessário para efetuar a ordem de serviço ou o fornecimento de peças.
- Custo com graxa, adesivos, etc. usados durante o serviço.



**Explicação do T.M.O. usando um exemplo**  
**( O exemplo pode diferir dos itens reais apresentados )**

Ref. No.	L.O.N.	Número relativo de referência	T.M.O.
①	1111L1	⑧ (1, 3, 4, 7)	②
②		VÁLVULA DE ADMISSÃO .....4,1	
③		•NOTA: tipo OHV	⑦
		•Inclui: Remoção e instalação do motor	
	1111L1A	Um cabeçote (todas de admissão) adicionar .....1,4	⑤

- ① Nº de referência da ilustração que demonstra a localização do serviço de reposição.
- ② T.M.O. é uma abreviação que significa Tempo de Mão de Obra e indica o tempo padrão de serviço necessário para a reposição.
- ③ LON é uma abreviação que significa o nº do revendedor ou assistência técnica.

O mesmo código de operação independente do modelo.

Operação padrão é indicada com código de seis dígitos, e operações adicionais são indicados com códigos de sete dígitos.

- ④ Indicando a reposição da válvula de admissão e T.M.O. 4,1.
- ⑤ Indicando T.M.O. 1,4 que será adicionado quando for realizada uma operação adicional (todo o lado de admissão de um cabeçote) se for realizada em associação com a reposição da válvula de admissão.

- ⑥ Indicando a condição de trabalho ou condição de aplicação do item de serviço.
- ⑦ Indicando o conteúdo dos trabalhos que são incluídos no item de serviço.
- ⑧ indicando o nº de referência cuja operação e tempo são os mesmos que T.M.O. 4,1 para a válvula de admissão.

(O campo de aplicação é limitado aos itens de serviço sem o ajuste do LON dentro do mesmo bloco.)

**Como consultar o item de serviço usando a amostra**  
 (reposição da válvula de admissão)

Abra na página do bloco onde aparece a ilustração da peça de reposição da válvula de admissão.

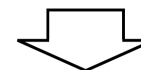

Procure pela ilustração da válvula de admissão e anote o item de serviço e T.M.O. que coincida com o nº de referência.

Marca de indicação da lista de itens de serviço que continua na página seguinte

Ref. Nº	L.O.N.	(Nº Relativo de Referência) Descrição	T.M.O.
2	1111L1	VÁLVULA DE ADMISSÃO .....	4,1
	.	.	.
	.	.	.

+

Marca indicativa de última linha

Indicação do bloco sem o ajuste do T.M.O.

Ref. Nº	L.O.N.	(Nº Relativo de Referência) Descrição	T.M.O.
SEM INFORMAÇÃO .....			

• Sistema de código LON

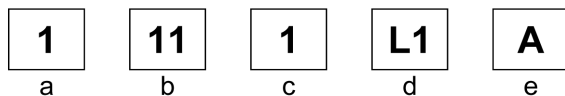

- a) Código de Categoria ..... Motor
- b) Código de Função/  
Localização ..... Parte superior do motor
- c) Código de Operação ..... Troca
- d) Número de Sequência  
de Operação..... (Pode ser alfabética)  
Válvula de admissão  
(Sem regra de código)
- e) Código Adicional ..... Um cabeçote  
(todas de admissão)  
(Sem regra de código)

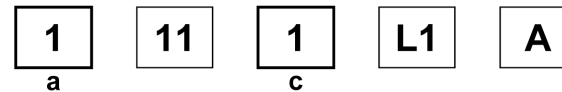

a) Códigos de categoria e classificação

Código	Categoria
1	Motor
2	Acionamento
3	Combustível e Escape
4	Chassi e Carcaça
5	Direção
6	Sistema Elétrico
7	Eixo e Freio
8	Sistema de Controle
9	-
0	Acessórios e Anexos

c) Códigos de operação e classificação

Código	Categoria
1	Reposição, Remoção/Instalação, Troca
2	Revisão
3	Ajuste, Rotação
4	(Serviços relativos à pintura: Tampa
5	Teste, Inspeção/Diagnóstico, Medição
6	(Serviços relativos à revisão: Retífica)
7	(Serviços relativos à revisão: Fechamento)
8	Serviços exteriores (Limpeza, acabamento, etc..)
9	(Serviços relativos à pintura: acabamento, polimento)
0	Reparações, limpeza, sangria de ar.

Principais itens de serviço que não utilizam peças de reposição

(1) Remoção & Instalação, (2) Ajustes, (3) Inspeção & Medição, (4) Revisão, (5) Outros serviços

M: Motor, T: Transmissão, D: Sistema de Transmissão, B: Carcaça e partes relativas

### (1) Remoção / Instalação

Acerte com a configuração das partes na posição conforme as peças forem removidas do produto.

	LON	DESCRIÇÃO	T.M.O.
M	1111L3	CONJUNTO CABEÇOTE - REMOÇÃO/INSTALAÇÃO	0,5

### (2) Ajuste

	LON	DESCRIÇÃO	T.M.O.
M	1113A1	FOLGA DE VÁLVULA - AJUSTE Nota: Para 1 produto	0,3
	1163A0	CONTROLE DO ACELERADOR/ GOVERNADOR - AJUSTE	0,2
	3113A2	MARCHA LENTA DO CARBURADOR - AJUSTE	0,2

### (3) Inspeção, Medição, Limpeza

	LON	DESCRIÇÃO	T.M.O.
M	1105A0	ÓLEO DO MOTOR - INSPEÇÃO	0,1
	3120A0	FILTRO DE AR-LIMPEZA INCLUI: Filtro de ar - inspeção	0,2
	3130A0	SUPRESSOR DE FAGULHAS - LIMPEZA INCLUI: Supressor de fagulhas - inspeção	0,2
	6140A0	VELA DE IGNIÇÃO - AJUSTE/LIMPEZA INCLUI: Verificação da vela de ignição NOTA: Para 1 produto	0,1

### (4) Revisão

Condição de trabalho: As medições necessárias, inspeções, ajustes, e limpeza/lavagem de cada parte será efetuada incluindo o trabalho da remoção e instalação do corpo principal e a reposição das peças defeituosas.

	LON	DESCRIÇÃO	T.M.O.
M	3112A0	CARBURADOR – DESMONTAGEM E INSPEÇÃO INCLUI: Todos os ajustes necessários	0,6

### (5) Outros serviços

	LON	DESCRIÇÃO	T.M.O.
M	1101E1	ÓLEO DO MOTOR – TROCA INCLUI: Inspeção do óleo do motor	0,1

# GRUPO MOTOR

C 8

M-2

D 1

CABEÇOTE

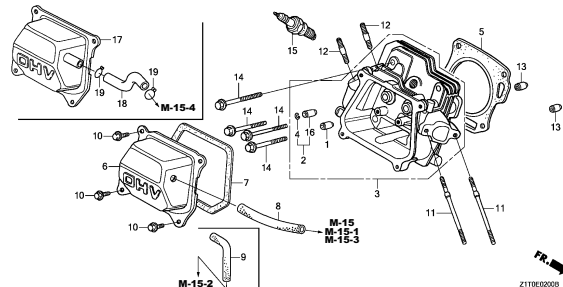

Z170E0200

M-3

D 4

BLOCO DO CILINDRO

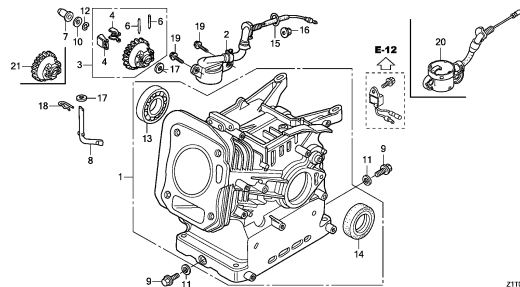

Z170E0300

M-6

D 6

TAMPA DA CARÇA DO MOTOR

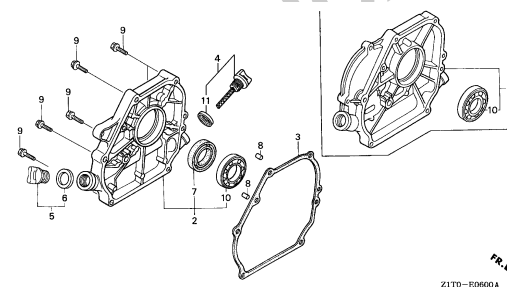

Z170-E0600A

M-7

D 8

ÁRVORE DE MANIVELAS

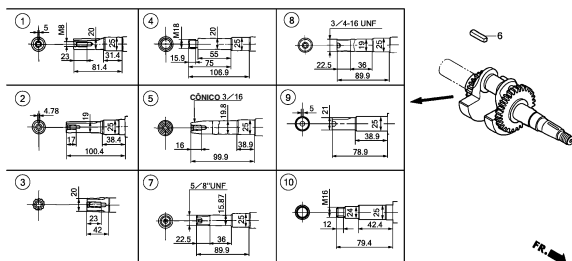

Z170E0700

M-8

D 9

PISTÃO

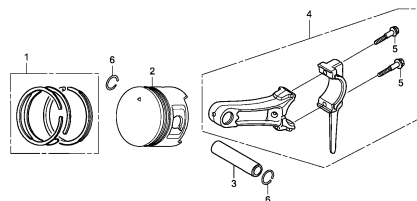

Z170E0800

M-9

D14

ÁRVORE DE COMANDO

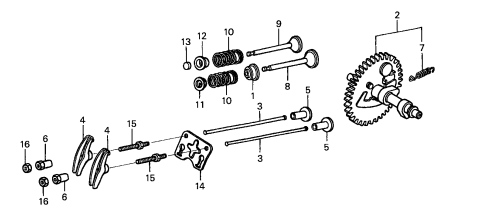

Z170-E0900

M-11

E 1

PARTIDA RETRÁTIL (1)

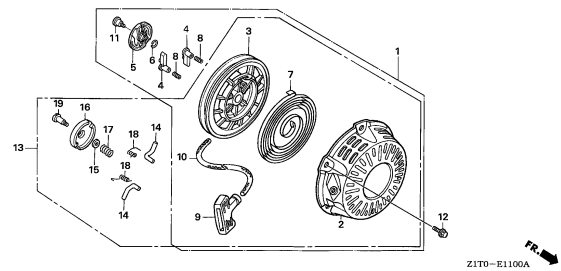

Z170-E1100A

M-11-1

E 4

PARTIDA RETRÁTIL (2)

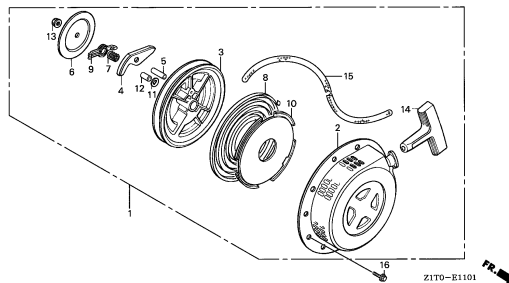

Z170-E1101

M-11-2

E 5

PARTIDA RETRÁTIL (3)

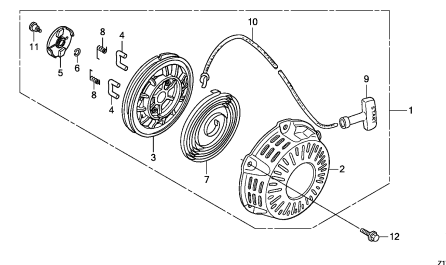

Z170E1102

# GRUPO MOTOR

**C 9**

**M-12**

**E 6**

TAMPA DA VENTONHA

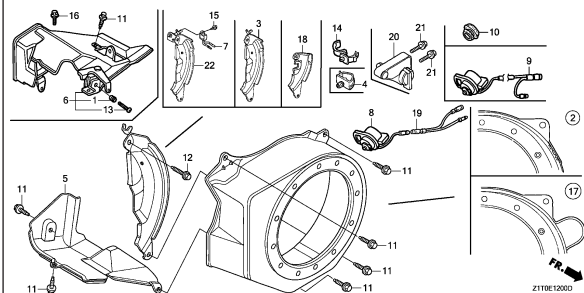

Z110E12000

**M-14**

**E 9**

CARBURADOR (1)

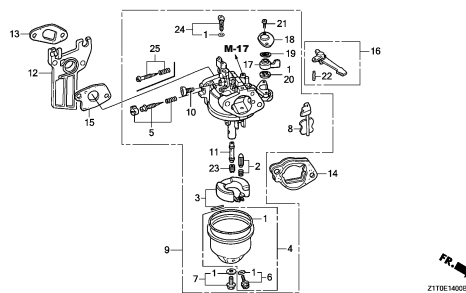

Z110E14000

**M-14-1**

**E11**

CARBURADOR (2)

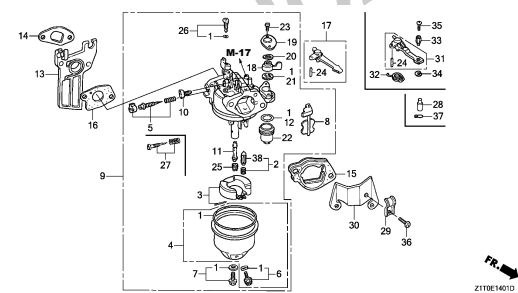

Z110E14010

**M-14-2**

**E15**

CARBURADOR (3)

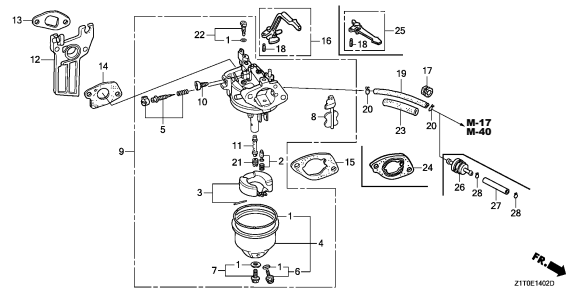

Z110E14020

**M-15**

**F 1**

FILTRO DE AR (1)

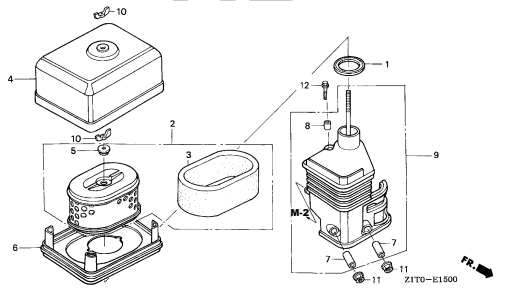

Z110-E1500

**M-15-1**

**F 2**

FILTRO DE AR (2)

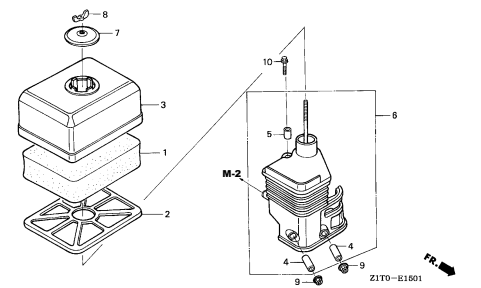

Z110-E1501

**M-15-2**

**F 5**

FILTRO DE AR (3)

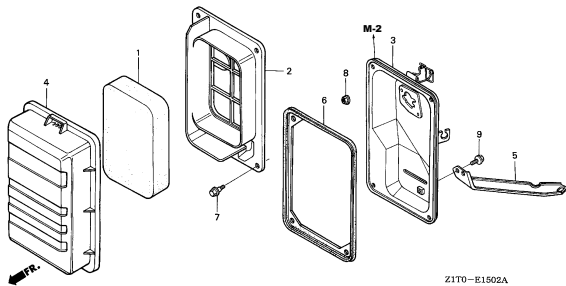

Z110-E1502A

**M-15-3**

**F 6**

FILTRO DE AR (4)

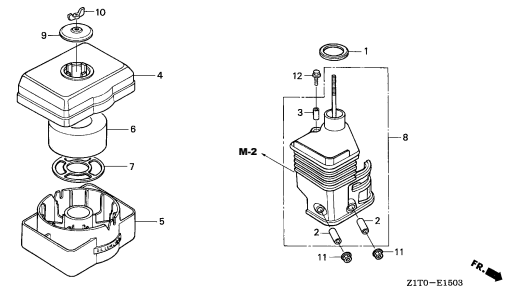

Z110-E1503

**M-15-4**

**F 7**

FILTRO DE AR (5)

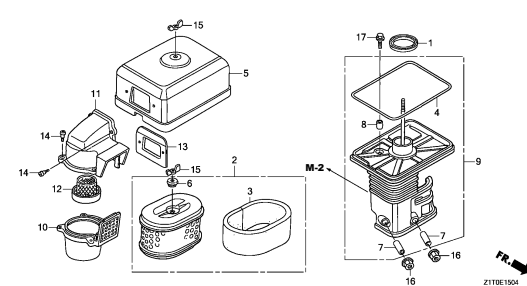

Z110E1504

**2**

# GRUPO MOTOR

C10

M-16

F 8

SILENCIOSO (1)

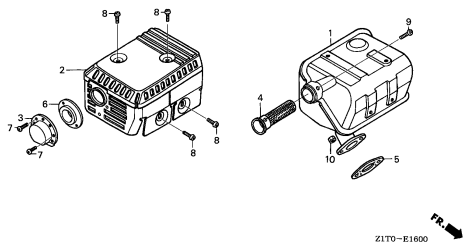

Z170-E1600

M-16-1

F10

SILENCIOSO (2)

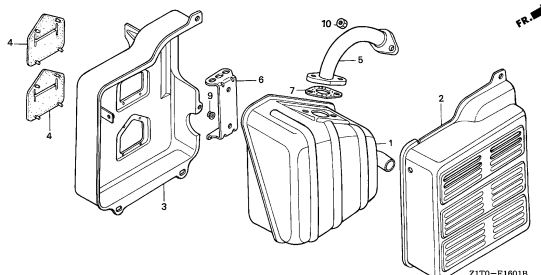

Z170-E1601B

M-16-2

F11

SILENCIOSO (3)

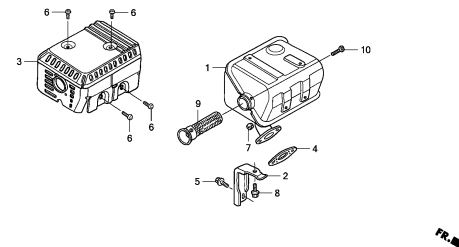

Z170E1602A

M-17

F12

TANQUE DE COMBUSTÍVEL

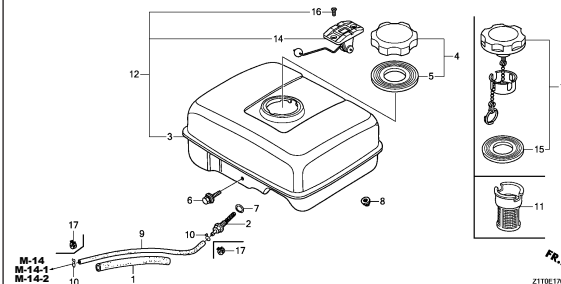

Z170E1700C

M-19

F15

VOLANTE DO MOTOR

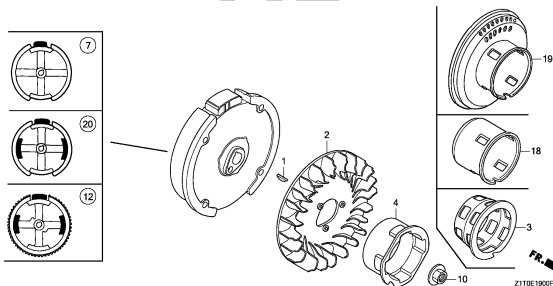

Z170E1900F

M-20

F16

BOBINA DE IGNIÇÃO

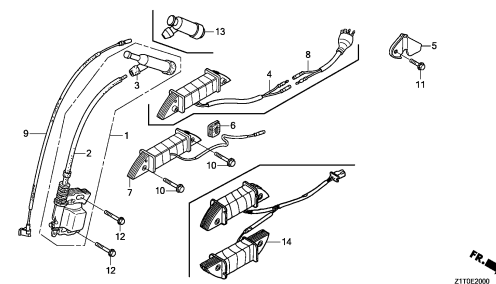

Z170E2000

M-21

G 2

MOTOR DE PARTIDA

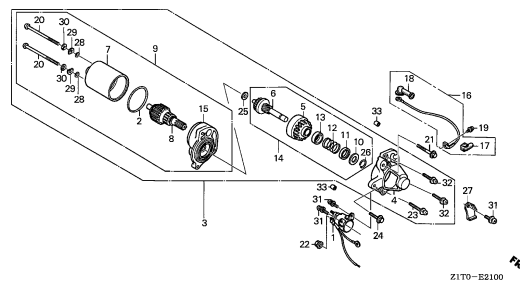

Z170-E2100

M-22

G 4

CONTROLE

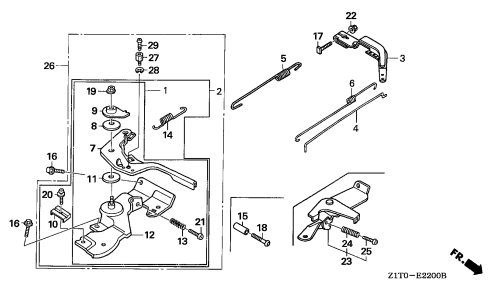

Z170-E2200B

M-23

G 7

CAIXA DE CONTROLE

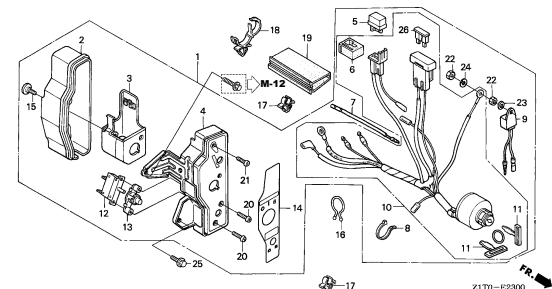

Z170-E2300

# GRUPO MOTOR

**C11**

**M-26**

**G 9**

REDUÇÃO (1)

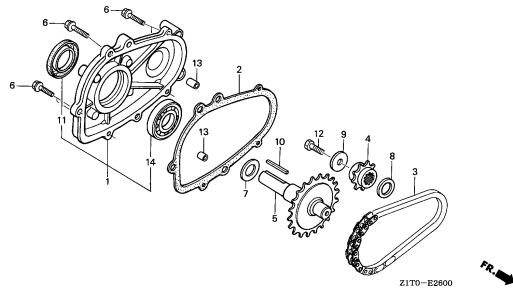

**M-26-1**

**G10**

REDUÇÃO (2)

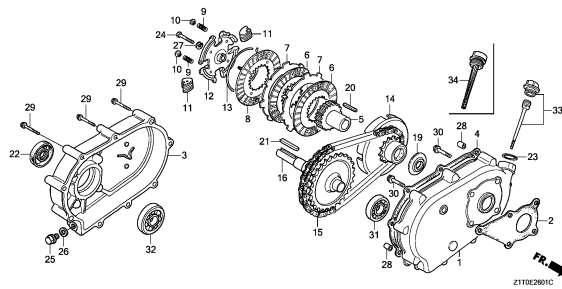

**M-26-2**

**G12**

REDUÇÃO (3)

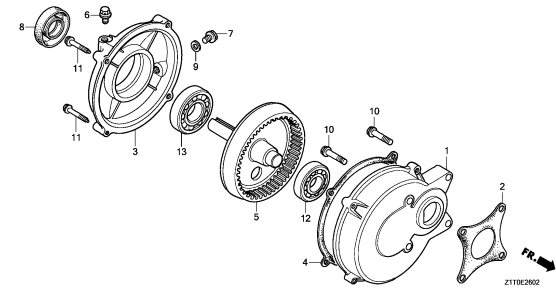

**M-28**

**G13**

ETIQUETAS/FERRAMENTAS

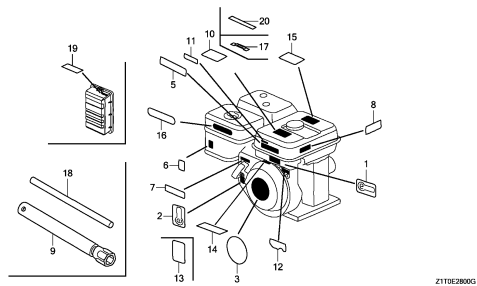

**M-40**

**G15**

OUTRAS PEÇAS (1)

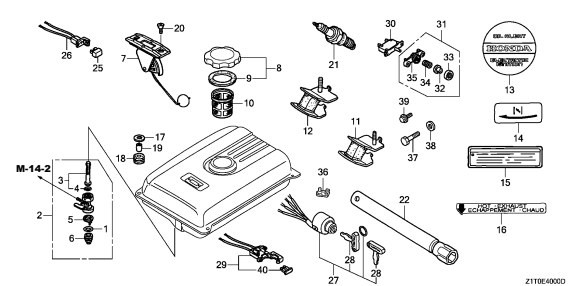

**M-40-1**

**H 1**

OUTRAS PEÇAS (2)

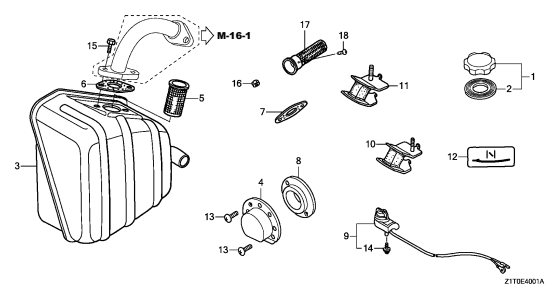

**MOP-1**

**H 2**

KIT DE JUNTAS

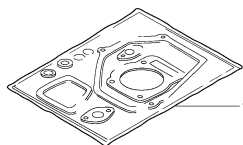

**MOP-2**

**H 3**

TAMPA DO SILENCIOSO

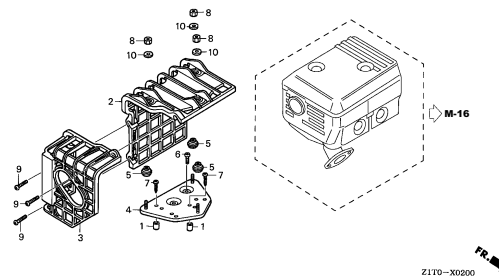

M-2

CABEÇOTE

D 1

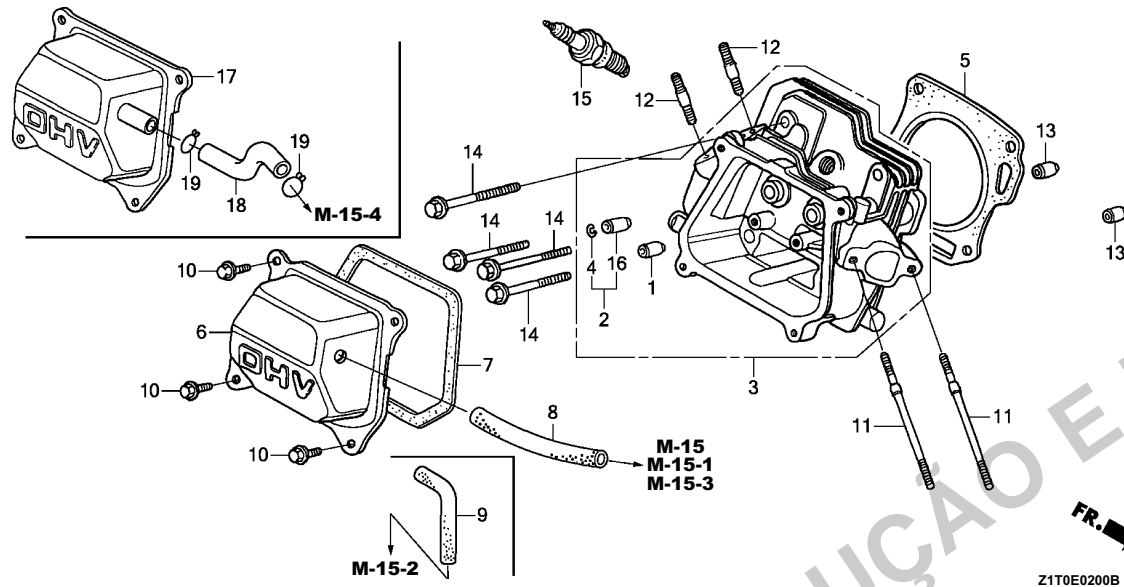

Ref. Nº	L.O.N.	(Nº Relativo de Referência) Descrição	T.M.O.
1	1111E9	GUIA DA VÁLVULA DE ADMISSÃO ..... • INCLUI: Ajuste da folga da válvula	0,8
	1111E9E	• Substituir admissão e escapamento todas adicionar.....	0,3
2	1111E8	GUIA DA VÁLVULA DE ESCAPAMENTO ... • INCLUI: Ajuste da folga da válvula	0,8
	1111E8E	• Substituir admissão e escapamento todas adicionar.....	0,3
3	1111N3	CABEÇOTE ..... • INCLUI: Ajuste da folga e recondição- namento da face da válvula	0,9
5	1111N4	JUNTA DO CABEÇOTE .....	0,5
6		(7,17)	
	1111D5	TAMPA DO CABEÇOTE E/OU JUNTA .....	0,1
8		(9,18)	
	1111K5	TUBO DE RESPIRO.....	0,1
15	6141C1	VELA DE IGNIÇÃO .....	0,1
		• INCLUI: Verificação da vela de ignição	

Z1T0E0200B

Ref. Nº	Peça Nº	Descrição	Qtde.		Nº de Série	Tipo
			GX160H1 (1)	(2)		
1	12204-Z1T-305	GUIA DA VÁLVULA ADM. (O.S.) .....	1	1	-----	HX, LAC, LAC1, LD1, LH, LH2, LHB3, LX, PD, Q1E2, QAB3, QD1, QDBR, QEBR, QHB1, QHP1, QM, QMP1, QMPB, QT, QX1, QXBR, QXC1, RD1, SD1, SDC1, SH1, SHQ5, SK1, SK3, SX1, SXE2, TD, TX, VH, VHB, VHK, VPM6, VS31, VSW6, VX, VXX, W1B0, W1B1, WBT, WMK
	12204-ZE1-306	.....	1	-	-----	LD, LDT, PMB, QD, QDJ1, QHH, QMK3, QMK4, QX, QX2, QXU, RD, SD, SD2, SH, SMK4, SX, SXE, SXJ1, TMBH, VDD, VS3, VS3S, VS4S, VSK3, VSK4, VSP, VSX, VXH, VXJ1, VXX3, VXX4, WMB0, WMBD
2	12205-ZE1-315	GUIA DA VÁLVULA ESC. (O.S.) .....	1	-	-----	LD, LDT, PMB, QD, QDJ1, QHH, QMK3, QMK4, QX, QX2, QXU, RD, SD, SD2, SH, SMK4, SX, SXE, SXJ1, TMBH, VDD, VS3, VS3S, VS4S, VSK3, VSK4, VSP, VSX, VXH, VXJ1, VXX3, VXX4, WMB0, WMBD
3	12210-Z1T-405	CABEÇOTE COMP .....	1	1	-----	HX, LAC, LAC1, LD1, LH, LH2, LHB3, LX, PD, Q1E2, QAB3, QD1, QDBR, QEBR, QHB1, QHP1, QM, QMP1, QMPB, QT, QX1, QXBR, QXC1, RD1, SD1, SDC1, SH1, SHQ5, SK1, SK3, SX1, SXE2, TD, TX, VH, VHB, VHK, VPM6, VS31, VSW6, VX, VXX, W1B0, W1B1, WBT, WMK
	12210-Z1T-010	.....	1	-	-----	PMB, QHH, QMK3, SD2, TMBH, VDD, VS3S, VS4S, VSP, WMBD
	12210-Z1T-000	.....	1	-	1639414	LD, LDT, QD, QDJ1, QMK4, QX, QX2, QXU, RD, SD, SH, SMK4, SX, SXE, SXJ1, VS3, VSK3, VSK4, VSX, VXH, VXJ1, VXX3, VXX4, WMB0
	12210-Z1T-010	.....	1	-	1639415	LD, LDT, QD, QDJ1, QMK4, QX, QX2, QXU, RD, SD, SH, SMK4, SX, SXE, SXJ1, VS3, VSK3, VSK4, VSX, VXH, VXJ1, VXX3, VXX4, WMB0
4	12216-ZE5-300	TRAVA DA GUIA DA VÁLVULA .....	1	1	-----	
5	12251-Z1T-003	JUNTA DO CABEÇOTE (GUANGZHOU LEAKLESS) .....	1	1	-----	
	12251-Z1T-701	JUNTA DO CABEÇOTE (NINGBO SIL GASKET).....	1	-	-----	HX, LAC, LAC1, LD, LD1, LDT, LH, LH2, LHB3, LX, PD, PMB, Q1E2, QAB3, QD, QD1, QEBR, QHB1, QHH, QHP1, QM, QMP1, QMPB, QT, QX, QX1, QXC1, RD, RD1, SD, SD1, SD2, SDC1, SH, SH1, SHQ5, SK1, SK3, SX, SX1, SXE, SXE2, SXJ1, TD, TMBH, TX, VDD, VH, VHB, VHK, VPM6, VS3, VS31, VS3S, VS4S, VSK3, VSK4, VSP, VSW6, VSX, VX, VXH, VXJ1, VXX, W1B0, W1B1, WBT, WMB0, WMBD, WMK



M-2

CABEÇOTE

D 2

Ref. Nº	Peça Nº	Descrição	Qtde.		Nº de Série	Tipo
			GX160H1 (1)	(2)		
6	12310-ZE1-020	TAMPA COMP. DO CABEÇOTE .....	1	1	-----	HX, LAC, LAC1, LD, LD1, LDT, LH, LH2, LHB3, LX, PD, PMB, Q1E2, QAB3, QD, QD1, QDBR, QDJ1, QEBR, QHB1, QHH, QHP1, QM, QMK3, QMK4, QMP1, QMPB, QTB, QX, QX1, QX2, QXBR, QXU, RD, RD1, SD, SD1, SD2, SDC1, SH, SH1, SHQ5, SK1, SK3, SMK4, SX, SX1, SXE, SXE2, SXJ1, TD, TMBH, TX, VDD, VH, VHB, VHK, VPM6, VS3, VS31, VS3S, VS4S, VSK3, VSK4, VSP, VSW6, VSX, VX, VXH, VXJ1, VXX, VXX3, VXX4, W1B0, W1B1, WBT, WMBO, WMBD, WMK
7	12391-ZE1-000 12312-Z1T-701	JUNTA DA TAMPA DO CABEÇOTE .....	1	1	-----	HX, LAC, LAC1, LD, LD1, LDT, LH, LH2, LHB3, LX, PD, PMB, Q1E2, QAB3, QD, QD1, QEBR, QHB1, QHH, QHP1, QM, QMP1, QMPB, QTB, QX, QX1, QXC1, RD, RD1, SD, SD1, SD2, SDC1, SH, SH1, SHQ5, SK1, SK3, SX, SX1, SXE, SXE2, SXJ1, TD, TMBH, TX, VDD, VH, VHB, VHK, VPM6, VS3, VS31, VS3S, VS4S, VSK3, VSK4, VSP, VSW6, VSX, VX, VXH, VXJ1, VXX, VXX3, VXX4, W1B0, W1B1, WBT, WMBO, WMBD, WMK
		JUNTA DA TAMPA DO CABEÇOTE (NINGBO SIL GASKET).....	1	-	-----	
8	15721-ZH8-000	TUBO DE RESPIRO.....	1	1	-----	HX, LAC, LAC1, LD, LD1, LDT, LH, LH2, LHB3, LX, PD, PMB, Q1E2, QAB3, QD, QD1, QDBR, QDJ1, QEBR, QHB1, QHH, QHP1, QM, QMK3, QMK4, QMP1, QMPB, QTB, QX, QX1, QX2, QXBR, QXU, RD, RD1, SD, SD1, SD2, SDC1, SH, SH1, SHQ5, SK1, SK3, SMK4, SX, SX1, SXE, SXE2, SXJ1, TD, TMBH, TX, VDD, VH, VHB, VHK, VSP, VSX, VX, VXX, VXX3, VXX4, W1B0, W1B1, WBT, WMBO, WMBD, WMK
9	15721-883-030	TUBO DE RESPIRO.....	1	-	-----	VPM6, VS3, VS31, VS3S, VS4S, VSK3, VSK4, VSW6, VXH, VXJ1
10	90013-883-000	PARAFUSO-FLANGE, 6X12 (CT200).....	4	4	-----	
11	90043-ZE1-020	PRISIONEIRO, 6X112.....	2	2	-----	HX, LAC, LAC1, LD, LD1, LDT, LH, LH2, LHB3, LX, PD, PMB, Q1E2, QAB3, QD, QD1, QDBR, QDJ1, QEBR, QHB1, QHH, QHP1, QM, QMK3, QMK4, QMP1, QMPB, QTB, QX, QX1, QX2, QXBR, QXC1, QXU, RD, RD1, SD, SD1, SD2, SDC1, SH, SH1, SHQ5, SK1, SK3, SMK4, SX, SX1, SXE, SXE2, SXJ1, TD, TMBH, TX, VDD, VH, VHB, VHK, VSP, VSX, VX, VXX, VXX3, VXX4, W1B0, W1B1, WBT, WMBO, WMBD, WMK
	90043-ZB2-003	PRISIONEIRO, 6X94.....	2	-	-----	VPM6, VS3, VS31, VS3S, VS4S, VSK3, VSK4, VSW6, VXH, VXJ1
12	90047-ZE1-000	PRISIONEIRO, 8X32.....	2	2	-----	
13	94301-10160	PINO-GUIA, 10X16.....	2	2	-----	
14	95701-08060-00	PARAFUSO-FLANGE, 8X60.....	4	4	-----	HX, LAC, LAC1, LD1, LH, LH2, LHB3, LX, PD, PMB, Q1E2, QAB3, QD1, QDBR, QEBR, QHB1, QHH, QHP1, QM, QMP1, QMPB, QTB, QX1, QXBR, QXC1, RD1, SD1, SD2, SDC1, SH1, SHQ5, SK1, SK3, SX1, SXE2, TD, TMBH, TX, VDD, VH, VHB, VHK, VPM6, VS31, VS3S, VS4S, VSW6, VX, VXX, W1B0, W1B1, WBT, WMBD, WMK
	95723-08060-00	.....	4	-	-----	QX2, QXU
			4	-	1615780	LD, LDT, QD, QDJ1, QMK3, QMK4, QX, RD, SD, SH, SMK4, SX, SXE, SXJ1, VS3, VSK3, VSK4, VSP, VSX, VXH, VXJ1, VXX3, VXX4, WMBO
	95701-08060-00	.....	4	-	1615781	LD, LDT, QD, QDJ1, QMK3, QMK4, QX, RD, SD, SH, SMK4, SX, SXE, SXJ1, VS3, VSK3, VSK4, VSP, VSX, VXH, VXJ1, VXX3, VXX4, WMBO
15	98079-56846	VELA DE IGNIÇÃO (BPR6ES) (NGK).....	1	1	-----	HX, LAC, LAC1, LD, LD1, LDT, LH, LH2, LHB3, LX, PD, PMB, Q1E2, QAB3, QD, QD1, QDBR, QDJ1, QEBR, QHB1, QHH, QHP1, QM, QMK3, QMK4, QMP1, QMPB, QTB, QX, QX1, QX2, QXBR, QXC1, QXU, RD, RD1, SD, SD1, SD2, SDC1, SH, SH1, SHQ5, SK1, SK3, SMK4, SX, SX1, SXE, SXE2, SXJ1, TD, TMBH, TX, VDD, VH, VHB, VHK, VPM6, VS3, VS31, VS3S, VS4S, VSK3, VSK4, VSP, VSW6, VX, VXH, VXJ1, VXX, VXX3, VXX4, W1B0, W1B1, WBT, WMBO, WMBD, WMK
	98079-56855	VELA DE IGNIÇÃO (W20EPR-U) (DENSO) .....	1	1	-----	HX, LAC, LAC1, LD, LD1, LDT, LH, LH2, LHB3, LX, PD, Q1E2, QAB3, QD, QD1, QDBR, QDJ1, QEBR, QHB1, QHH, QHP1, QM, QMK3, QMK4, QMP1, QMPB, QTB, QX, QX1, QX2, QXBR, QXC1, QXU, RD, RD1, SD, SD1, SD2, SDC1, SH, SH1, SHQ5, SK1, SK3, SMK4, SX, SX1, SXE, SXE2, SXJ1, TD, TX, VDD, VH, VHB, VHK, VPM6, VS3, VS31, VS3S, VS4S, VSK3, VSK4, VSP, VSW6, VX, VXH, VXJ1, VXX, VXX3, VXX4, W1B0, W1B1, WBT, WMK
	98079-55855	VELA DE IGNIÇÃO (W16EPR-U) (DENSO) .....	(1)	(1)	-----	HX, LH, LH2, LHB3, LX, PD, PMB, QAB3, QHB1, QHH, QHP1, QMP1, QMPB, QX1, QX2, QXBR, QXU, SH, SH1, SHQ5, TD, TMBH, TX, VH, VHB, VHK, VPM6, VSK3, VSK4, VSP, VSX, VX, VXH, VXJ1, VXX, VXX3, VXX4, WBT, WMBO, WMBD, WMK
	98079-55876	VELA DE IGNIÇÃO (BPR5ES) (NGK).....	(1)	(1)	-----	HX, LH, LH2, LHB3, LX, PD, QAB3, QHB1, QHP1, QMP1, QMPB, QX1, QXBR, SH1, SHQ5, TD, TX, VH, VHB, VHK, VPM6, VX, VXX, WBT, WMK
	98079-55846	.....	(1)	-	-----	PMB, QHH, QX, QX2, QXU, SH, TMBH, VSK3, VSK4, VSP, VSX, VXH, VXJ1, VXX3, VXX4, WMBO, WMBD
	98079-56841	VELA DE IGNIÇÃO (BP6ES) (NGK) .....	1	-	-----	VSX

2

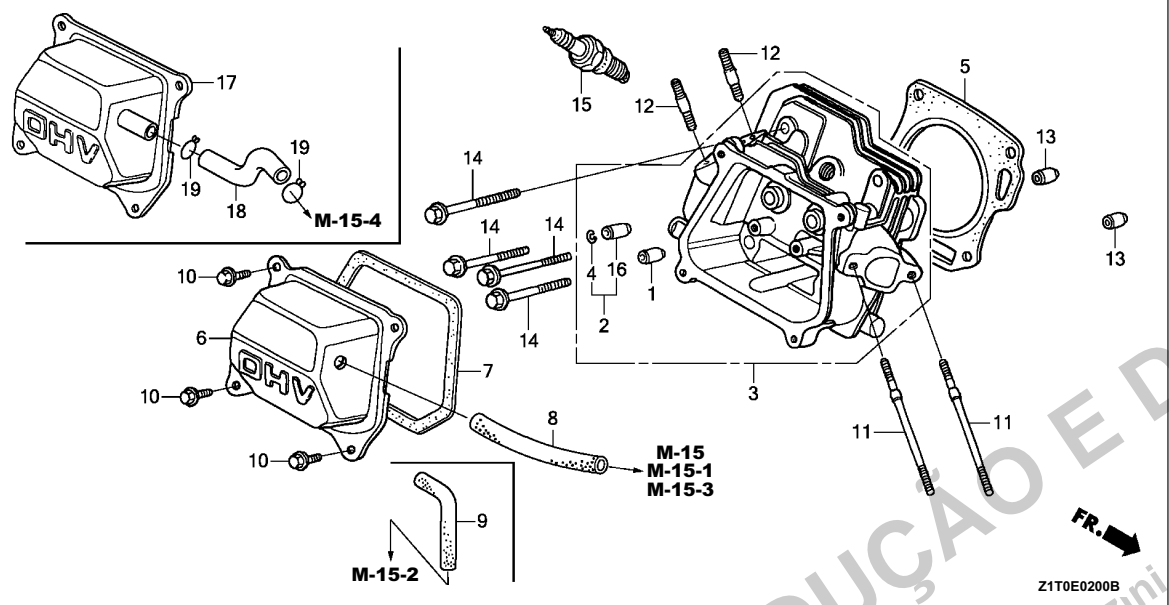

Ref. Nº	Peça Nº	Descrição	Qtde.		Nº de Série	Tipo
			GX160H1 (1)	(2)		
16	12205-Z1T-305	GUIA DA VÁLVULA ESC. (O.S.)	1	1	-----	HX, LAC, LAC1, LD1, LH, LH2, LHB3, LX, PD, Q1E2, QAB3, QD1, QDBR, QEBR, QHB1, QHP1, QM, QMP1, QMPB, QTB, QX1, QXBR, QXC1, RD1, SD1, SDC1, SH1, SHQ5, SK1, SK3, SX1, SXE2, TD, TX, VH, VHB, VHK, VPM6, VS31, VSW6, VX, VXK, W1B0, W1B1, WBT, WMK
17	12310-ZE1-842	TAMPA COMP. DO CABEÇOTE (TUBO DE RESPIRO)	1	-	-----	QXC1
18	15721-ZE1-840	TUBO DE RESPIRO	1	-	-----	QXC1
19	95002-80000	ABRAÇADEIRA (C12)	2	-	-----	QXC1

M-3

BLOCO DO CILINDRO

D 4

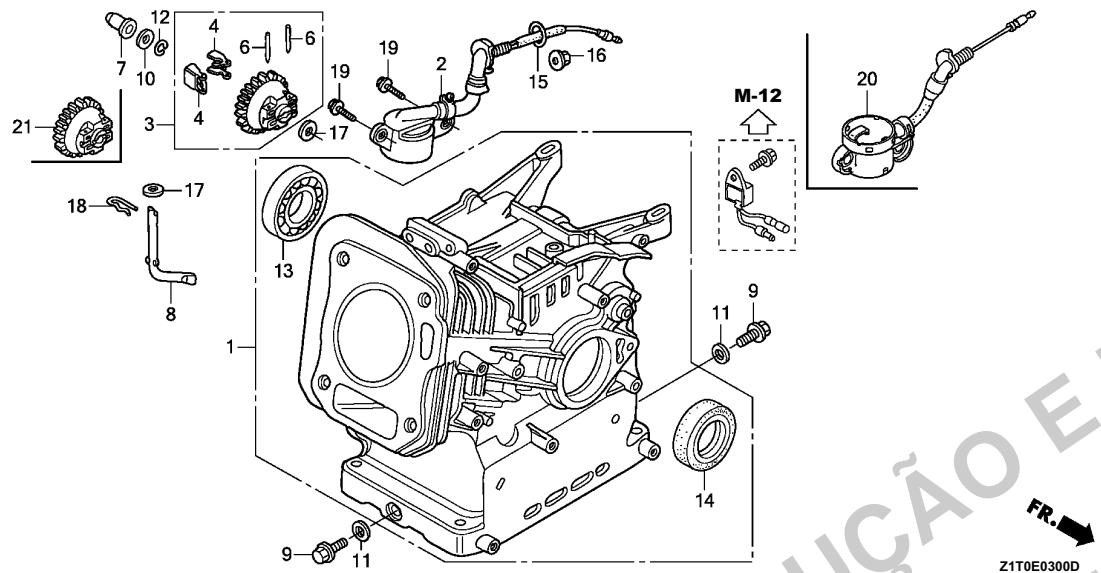

Ref. Nº	L.O.N.	(Nº Relativo de Referência) Descrição	T.M.O.
1	1101A0	BLOCO DO CILINDRO.....	2,0
2		(15,20)	
6	151E8	INTERRUPTOR DE NÍVEL DE ÓLEO.....	0,5
3		(4,21)	
	1161C4	CONJUNTO GOVERNADOR.....	1,0
7	1161B6	PINO DESLIZANTE DO GOVERNADOR....	0,4
8	1161B4	EIXO DO BRAÇO DO GOVERNADOR.....	0,9
13	1101A4	ROLAMENTO DA ÁRVORE DE MANIVELAS: DIANTEIRO.....	1,9
14	1101E4	RETENTOR DE ÓLEO, DA ÁRVORE DE MANIVELAS: DIANTEIRO.....	1,8

Ref. Nº	Peça Nº	Descrição	Qtde.		Nº de Série	Tipo
			GX160H1 (1)	(2)		
1	12000-Z1T-406 12000-Z1T-405	CJ. BLOCO DO CILINDRO.....	1	1	-----	HX, LX, QX1, QXBR, QXC1, SX1, SXE2, TX, VPM6, VS31, VSW6, VX, V XK LAC, LAC1, LD1, LH, LH2, LHB3, PD, Q1E2, QAB3, QD1, QDBR, QEBR, QHB1, QHP1, QM, QMP1, QMPB, QTB, RD1, SD1, SDC1, SH1, SHQ5, SK1, SK3, TD, VH, VHB, VHK, W1B0, W1B1, WBT, WMK LD, PMB, QD, QDJ1, QHH, QMK3, QMK4, RD, SD, SD2, SH, SMK4, TMBH, VDD, WMB0, WMBD
	12000-Z1T-000	.....	1	-	-----	
	12000-Z1T-810	CJ. BLOCO DO CILINDRO (ALERTA DE ÓLEO).....	1	1	-----	LDT, QX, QX2, QXU, SX, SXE, SXJ1, VS3, VS3S, VS4S, VSK3, VSK4, VSP, VSX, VXH, VXJ1, V XK3, V XK4
2	15510-ZE1-033	CJ. INTERRUPTOR DE NÍVEL DE ÓLEO.....	1	-	-----	LDT, QX, QX2, QXU, SX, SXE, SXJ1, VS3, VSK3, VSK4, VSP, VSX, VXH, VXJ1, V XK3, V XK4
3	16510-Z1T-000	CJ. GOVERNADOR.....	1	1	-----	HX, LAC, LAC1, LD, LD1, LDT, LH, LH2, LHB3, LX, PD, PMB, Q1E2, QAB3, QD, QD1, QDBR, QDJ1, QEBR, QHB1, QHH, QHP1, QM, QMK3, QMK4, QMP1, QMPB, QTB, QX, QX1, QX2, QXBR, QXC1, QXU, RD, RD1, SD, SD1, SD2, SDC1, SH, SH1, SHQ5, SK1, SK3, SMK4, SX, SX1, SXE, SXE2, SXJ1, TD, TMBH, TX, VDD, VXH, VXJ1, W1B0, W1B1, WBT, WMB0, WMBD, WMK
4	16511-ZE1-000	CONTRAPESO DO GOVERNADOR.....	2	2	-----	HX, LAC, LAC1, LD, LD1, LDT, LH, LH2, LHB3, LX, PD, PMB, Q1E2, QAB3, QD, QD1, QDBR, QDJ1, QEBR, QHB1, QHH, QHP1, QM, QMK3, QMK4, QMP1, QMPB, QTB, QX, QX1, QX2, QXBR, QXC1, QXU, RD, RD1, SD, SD1, SD2, SDC1, SH, SH1, SHQ5, SK1, SK3, SMK4, SX, SX1, SXE, SXE2, SXJ1, TD, TMBH, TX, VDD, VXH, VXJ1, W1B0, W1B1, WBT, WMB0, WMBD, WMK
6	16513-ZE1-000	PINO DO CONTRAPESO DO GOVERNADOR.....	2	2	-----	HX, LAC, LAC1, LD, LD1, LDT, LH, LH2, LHB3, LX, PD, PMB, Q1E2, QAB3, QD, QD1, QDBR, QDJ1, QEBR, QHB1, QHH, QHP1, QM, QMK3, QMK4, QMP1, QMPB, QTB, QX, QX1, QX2, QXBR, QXC1, QXU, RD, RD1, SD, SD1, SD2, SDC1, SH, SH1, SHQ5, SK1, SK3, SMK4, SX, SX1, SXE, SXE2, SXJ1, TD, TMBH, TX, VDD, VXH, VXJ1, W1B0, W1B1, WBT, WMB0, WMBD, WMK
7	16531-Z1T-000	PINO DESLIZANTE DO GOVERNADOR.....	1	1	-----	
8	16541-Z1T-000	EIXO DO BRAÇO DO GOVERNADOR.....	1	1	-----	
9	90131-ZE1-000	PARAFUSO DO BUJÃO DE DRENAGEM.....	2	2	-----	
10	90451-Z1T-000	ARRUELA DE ENCOSTO, 6 MM.....	1	1	-----	
11	90601-ZE1-000	ARRUELA DO BUJÃO DE DRENAGEM, 10,2 MM.....	2	2	-----	
12	90602-ZE1-000	TRAVA DO SUPORTE DO GOVERNADOR.....	1	1	-----	

2

M-3

BLOCO DO CILINDRO

D 5

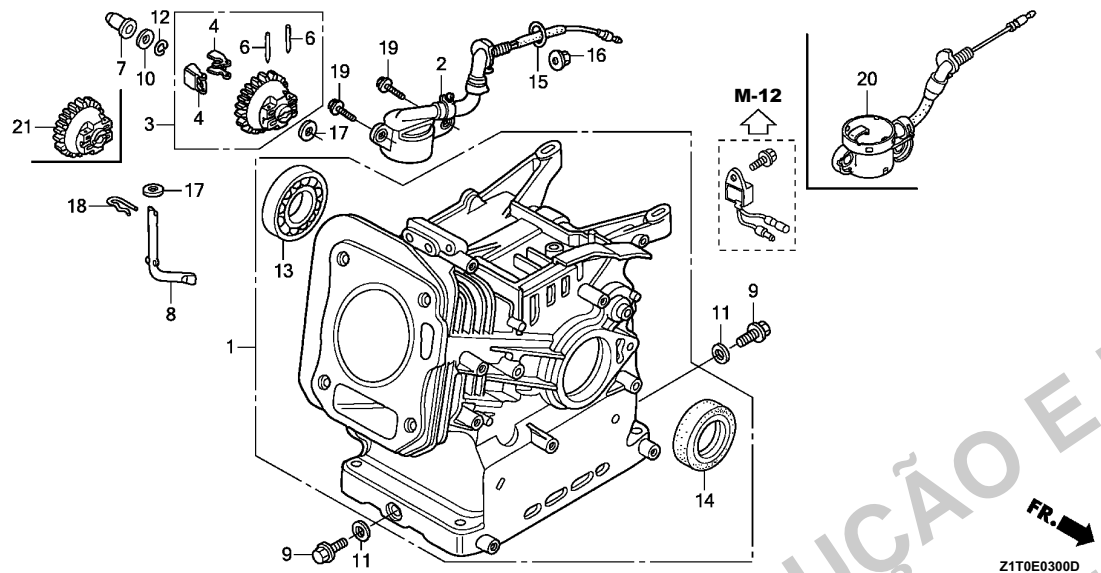

Ref. Nº	Peça Nº	Descrição	Qtde.		Nº de Série	Tipo
			GX160H1 (1)	(2)		
13	91001-ZF1-003	ROLAMENTO RADIAL DE ESFERAS (6205TMB) (NTN).....	1	1		
	91001-ZF1-004	ROLAMENTO RADIAL DE ESFERAS (6205SH) (KOYO).....	1	1		
	91001-Z1T-003	ROLAMENTO RADIAL DE ESFERAS, 6205 (NSK).....	1	1		HX, LAC, LAC1, LD, LD1, LDT, LH, LH2, LHB3, LX, PD, PMB, Q1E2, QAB3, QD, QD1, QDBR, QDJ1, QEBR, QHB1, QHH, QHP1, QM, QMK3, QMK4, QMP1, QMPB, QTB, QX, QX1, QXBR, QXC1, RD, RD1, SD, SD1, SD2, SDC1, SH, SH1, SHQ5, SK1, SK3, SMK4, SX, SX1, SXE, SXE2, SXJ1, TD, TMBH, TX, VDD, VH, VHB, VHK, VPM6, VS3, VS31, VS3S, VS4S, VSK3, VSK4, VSP, VSW6, VSX, VX, VXH, VXJ1, VXX, VXX3, VXX4, W1B0, W1B1, WBT, WMB0, WMBD, WMK
14	91202-Z1T-003	RETENTOR DE ÓLEO, 25X41X6.....	1	1		
15	91353-Z7E-003	ANEL DE VEDAÇÃO, 14 MM.....	1	1		HX, LX, QX1, QXBR, QXC1, SX1, SXE2, TX, VPM6, VS31, VSW6, VX, VXX
	91353-671-004	ANEL DE VEDAÇÃO, 14 MM (NOK).....	1	-		LDT, QX, QX2, QXU, SX, SXE, SXJ1, VS3, VS3S, VS4S, VSK3, VSK4, VSP, VSX, VXH, VXJ1, VXX3, VXX4
16	94050-10000	PORCA-FLANGE, 10 MM.....	1	1		HX, LDT, LX, QX, QX1, QX2, QXBR, QXC1, QXU, SX, SX1, SXE, SXE2, SXJ1, TX, VPM6, VS3, VS31, VS3S, VS4S, VSK3, VSK4, VSP, VSW6, VSX, VX, VXH, VXJ1, VXX, VXX3, VXX4
17	94101-06800	ARRUELA LISA, 6 MM.....	2	2		
18	94251-08000	PINO-TRAVA, 8 MM.....	1	1		
19	95701-06012-00	PARAFUSO-FLANGE, 6X12.....	2	2		HX, LDT, LX, QX, QX1, QX2, QXBR, QXC1, QXU, SX, SX1, SXE, SXE2, SXJ1, TX, VPM6, VS3, VS31, VS3S, VS4S, VSK3, VSK4, VSP, VSW6, VSX, VX, VXH, VXJ1, VXX, VXX3, VXX4
20	35480-Z0T-003	CJ. INTERRUPTOR DE NÍVEL DE ÓLEO.....	1	1		HX, LX, QX1, QXBR, QXC1, SX1, SXE2, TX, VPM6, VS31, VS3S, VS4S, VSW6, VX, VXX
21	16506-ZL0-000	CJ. GOVERNADOR.....	1	-		VH, VHB, VHK, VPM6, VS3, VS31, VS3S, VS4S, VSK3, VSK4, VSP, VSW6, VSX, VX, VXX, VXX3, VXX4

M-6

TAMPA DA CARÇAÇA DO MOTOR

D 6

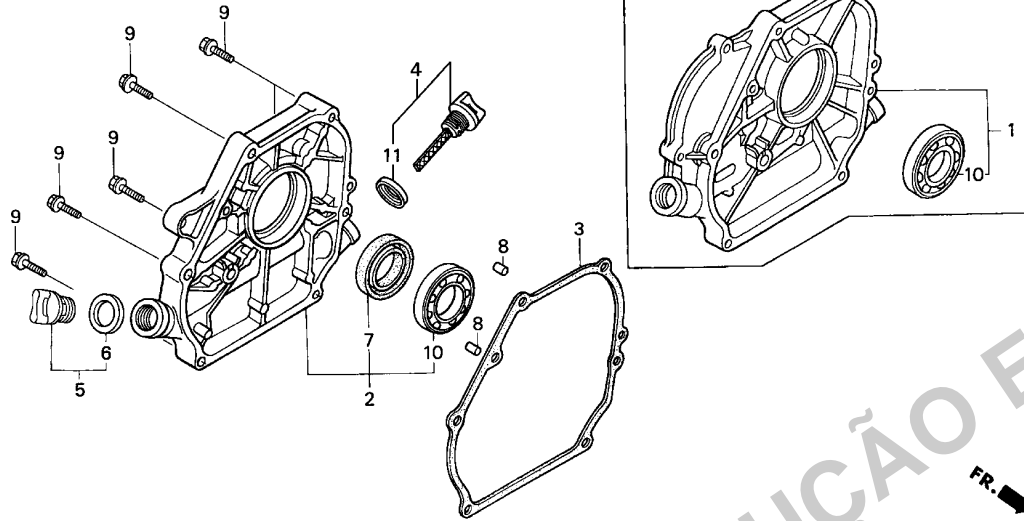

Z1T0-E0600A

Ref. Nº	L.O.N.	(Nº Relativo de Referência) Descrição	T.M.O.
1	1101V3	TAMPA DA CARÇAÇA DO MOTOR (TIPO L).....	0,3
2	1101F1	TAMPA DA CARÇAÇA DO MOTOR (TIPO R).....	0,2
	1101V2	TAMPA DA CARÇAÇA DO MOTOR (TIPO R).....	0,3
	1101V4	TAMPA DA CARÇAÇA DO MOTOR (TIPO H).....	0,3
3	1101E9	JUNTA DA TAMPA DA CARÇAÇA DO MOTOR.....	0,2
	1101V5	JUNTA DA TAMPA DA CARÇAÇA DO MOTOR (TIPO R).....	0,3
	1101V6	JUNTA DA TAMPA DA CARÇAÇA DO MOTOR (TIPO L).....	0,3
	1101V7	JUNTA DA TAMPA DA CARÇAÇA DO MOTOR (TIPO H).....	0,3
7	1101E5	RETENTOR DE ÓLEO, DA ÁRVORE DE MANIVELAS: TRASEIRO.....	0,3
10	1101A6	ROLAMENTO DA ÁRVORE DE MANIVELAS: TRASEIRO.....	0,4

Ref. Nº	Peça Nº	Descrição	Qtde.		Nº de Série	Tipo
			GX160H1 (1)	(2)		
1	11300-ZE1-613	CJ. TAMPA DA CARÇAÇA DO MOTOR .....	1	-	-----	LAC, LAC1, LD, LD1, LDT, LH, LH2, LHB3, LX
2	11300-Z1T-640	CJ. TAMPA DA CARÇAÇA DO MOTOR .....	1	1	-----	PD, Q1E2, QAB3, QD, QD1, QDBR, QDJ1, QEBR, QHB1, QHH, QHP1, QM, QMK3, QMK4, QMP1, QMPB, QTB, QX, QX1, QX2, QXBR, QXC1, QXU, TD, TX, VH, VHB, VHK, VPM6, VSK3, VSK4, VSP, VX, VXK, VVK3, VVK4
	11300-Z1T-630	.....	1	-	-----	HX, PMB, SD, SD1, SD2, SDC1, SH, SH1, SHQ5, SK1, SK3, SMK4, SX, SX1, SXE, SXE2, SXJ1, TMBH, VDD, VS3, VS31, VS3S, VS4S, VSW6, VSX, VXH, VXJ1, W1B0, W1B1, WBT, WMB0, WMBD, WMK RD, RD1
3	11300-Z1T-000	JUNTA DA TAMPA DA CARÇAÇA (SEM AMIANTO).....	1	-	-----	HX, LAC, LAC1, LD, LD1, LDT, LH, LH2, LHB3, LX, PD, PMB, Q1E2, QAB3, QD, QD1, QDBR, QDJ1, QEBR, QHB1, QHH, QHP1, QM, QMK3, QMK4, QMP1, QMPB, QTB, QX, QX1, QX2, QXBR, QXC1, QXU, RD1, SD, SD1, SD2, SDC1, SH, SH1, SHQ5, SK1, SK3, SMK4, SX, SX1, SXE, SXE2, SXJ1, TD, TMBH, TX, VDD, VH, VHB, VHK, VPM6, VS3, VS31, VS3S, VS4S, VSK3, VSK4, VSP, VSW6, VSX, VX, VXH, VXJ1, VXK, VVK3, VVK4, W1B0, W1B1, WBT, WMB0, WMBD, WMK
	11381-Z1T-701	JUNTA DA TAMPA DA CARÇAÇA (NINGBO SIL GASKET).....	1	-	-----	HX, LAC, LAC1, LD, LD1, LDT, LH, LH2, LHB3, LX, PD, PMB, Q1E2, QAB3, QD, QD1, QEBR, QHB1, QHH, QHP1, QM, QMP1, QMPB, QTB, QX, QX1, QXC1, RD, RD1, SD, SD1, SD2, SDC1, SH, SH1, SHQ5, SK1, SK3, SX, SX1, SXE, SXE2, SXJ1, TD, TMBH, TX, VDD, VH, VHB, VHK, VPM6, VS3, VS31, VS3S, VS4S, VSK3, VSK4, VSP, VSW6, VSX, VX, VXH, VXJ1, VXK, W1B0, W1B1, WBT, WMB0, WMBD, WMK RD
4	11381-ZL0-000	JUNTA DA TAMPA DA CARÇAÇA.....	1	-	-----	HX, LAC, LAC1, LD, LD1, LDT, LH, LH2, LHB3, LX, PD, PMB, Q1E2, QAB3, QD, QD1, QDJ1, QEBR, QHB1, QHH, QHP1, QMK3, QMK4, QMP1, QMPB, QX, QX1, QX2, QXC1, QXU, RD, RD1, SD, SD1, SD2, SDC1, SH, SH1, SHQ5, SK1, SK3, SMK4, SX, SX1, SXE, SXE2, SXJ1, TD, TMBH, TX, VDD, VH, VHB, VHK, VPM6, VS3, VS31, VS3S, VS4S, VSK3, VSK4, VSP, VSW6, VSX, VX, VXH, VXJ1, VXK, W1B0, W1B1, WBT, WMB0, WMBD, WMK RD
	15600-Z1T-000	CJ. TAMPA DO GARGALO DE ABASTECIMENTO DE ÓLEO .....	1	-	-----	HX, LAC, LAC1, LD, LD1, LDT, LH, LH2, LHB3, LX, PD, PMB, Q1E2, QAB3, QD, QD1, QDJ1, QEBR, QHB1, QHH, QHP1, QMK3, QMK4, QMP1, QMPB, QX, QX1, QX2, QXC1, QXU, RD, RD1, SD, SD1, SD2, SDC1, SH, SH1, SHQ5, SK1, SK3, SMK4, SX, SX1, SXE, SXE2, SXJ1, TD, TMBH, TX, VDD, VH, VHB, VHK, VPM6, VS3, VS31, VS3S, VS4S, VSK3, VSK4, VSP, VSW6, VSX, VX, VXH, VXJ1, VXK, VVK3, VVK4, W1B0, W1B1, WBT, WMB0, WMBD, WMK QM, QTB
	15600-Z1T-800	.....	1	-	-----	
	15600-Z0T-810	.....	-	1	-----	
5	15600-Z1T-600	CJ. TAMPA DO GARGALO DE ABASTECIMENTO DE ÓLEO.....	1	-	-----	

2

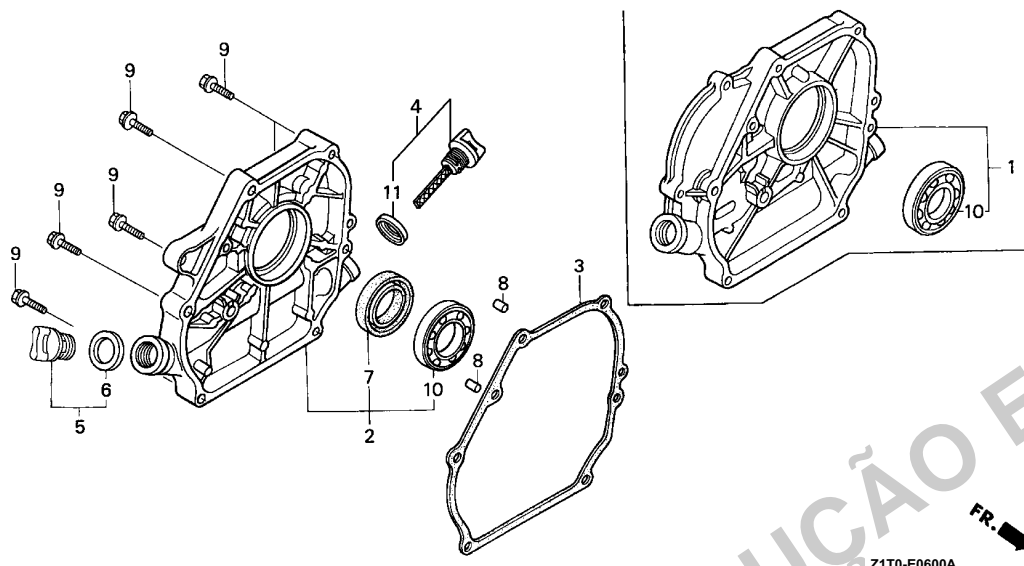

Ref. Nº	Peça Nº	Descrição	Qtde.		Nº de Série	Tipo
			GX160H1 (1)	(2)		
(5)	15600-Z0T-820	CJ. TAMPA DO GARGALO DE ABASTECIMENTO DE ÓLEO .....	-	1		
6	15625-Z1T-000	JUNTA DA TAMPA DO GARGALO DE ABASTECIMENTO DE ÓLEO .....	1	-		
7	15625-Z0T-800	RETENTOR DE ÓLEO, 25X41X6.....	-	1		
	91202-Z1T-003		1	1		HX, PD, PMB, Q1E2, QAB3, QD, QD1, QDBR, QDJ1, QEBR, QHB1, QHH, QHP1, QM, QMK3, QMK4, QMP1, QMPB, QTB, QX, QX1, QX2, QXBR, QXC1, QXU, RD, RD1, SD, SD1, SD2, SDC1, SH, SH1, SHQ5, SK1, SK3, SMK4, SX, SX1, SXE, SXE2, SXJ1, TD, TMBH, TX, VDD, VH, VHB, VHK, VPM6, VS3, VS31, VS3S, VS4S, VSK3, VSK4, VSP, VSW6, VSX, VX, VXH, VXJ1, VXK, VXK3, VXK4, W1B0, W1B1, WBT, WMB0, WMBD, WMK
8	94301-08140	PINO-GUIA, 8X14.....	2	2		
9	95701-08032-00	PARAFUSO-FLANGE, 8X32 .....	6	6		
10	96100-62050-00	ROLAMENTO RADIAL DE ESFERAS, 6205.....	1	1		
11	15625-Z1T-000	JUNTA DA TAMPA DO GARGALO DE ABASTECIMENTO DE ÓLEO .....	1	-		
	15625-Z0T-800		-	1		

M-7

ÁRVORE DE MANIVELAS

D 8

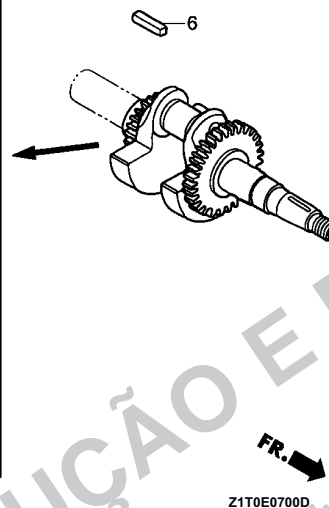
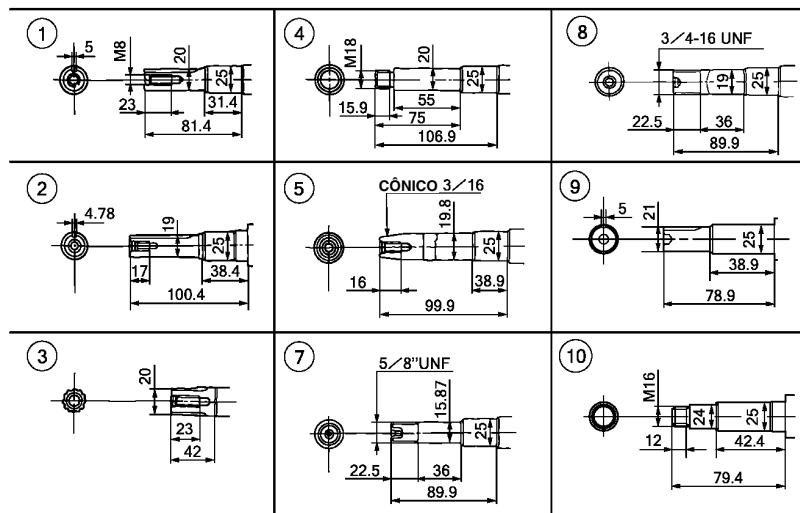

Ref. N°	L.O.N.	(N° Relativo de Referência) Descrição	T.M.O.
1	1101F0	(2, 3, 4, 5, 7, 8, 9, 10) ÁRVORE DE MANIVELAS	1,1

Ref. N°	Peça N°	Descrição	Qtde.		N° de Série	Tipo
			GX160H1 (1)	(2)		
1	13310-Z1T-000	ÁRVORE DE MANIVELAS COMP.	1	-	-----	RD, SD, SH, SMK4, SX, SXE, SXJ1
	13310-Z1T-880	-----	1	-	-----	RD1, SD1, SD2, SDC1, SH1, SHQ5, SK1, SK3, SX1, SXE2
2	13310-Z1T-800	ÁRVORE DE MANIVELAS COMP.	1	1	-----	Q1E2, QAB3, QD1, QDBR, QEBR, QHB1, QHH, QHP1, QM, QMP1, QMPB, QTB, QX1, QXBR, QXC1
	13310-Z1T-600	-----	1	-	-----	QD, QDJ1, QMK3, QMK4, QX, QX2, QXU
3	13310-Z1T-610	ÁRVORE DE MANIVELAS COMP.	1	-	-----	LAC, LAC1, LD, LD1, LDT, LH, LH2, LHB3, LX
4	13310-Z1T-630	ÁRVORE DE MANIVELAS COMP.	1	-	-----	W1B0, W1B1, WMB0, WMBD, WMK
5	13310-Z1T-670	ÁRVORE DE MANIVELAS COMP.	1	-	-----	VDD, VH, VHB, VHK, VPM6, VS3, VS31, VS3S, VS4S, VSK3, VSK4, VSP, VSW6, VSX, VX, VXH, VXJ1, VXK, VXX3, VXX4
6	90745-ZE1-600	CHAVETA, 4,78X4, 78X38	1	1	-----	Q1E2, QAB3, QD, QD1, QDBR, QDJ1, QEBR, QHH, QHP1, QM, QTB, QX, QX1, QX2, QXBR, QXC1, QXU
	90741-883-810	CHAVETA, 5X5X33 (AMARELA)	1	-	-----	RD1, SD, SD1, SD2, SDC1, SH, SH1, SHQ5, SK1, SK3, SMK4, SX, SX1, SXE, SXE2, SXJ1
7	13310-Z1T-660	ÁRVORE DE MANIVELAS COMP.	1	-	-----	TD, TMBH, TX
8	13310-Z1T-650	ÁRVORE DE MANIVELAS COMP.	1	-	-----	PD, PMB
9	13310-Z1T-620	ÁRVORE DE MANIVELAS COMP.	1	-	-----	HX
10	13310-Z1T-870	ÁRVORE DE MANIVELAS COMP.	1	-	-----	WBT

2

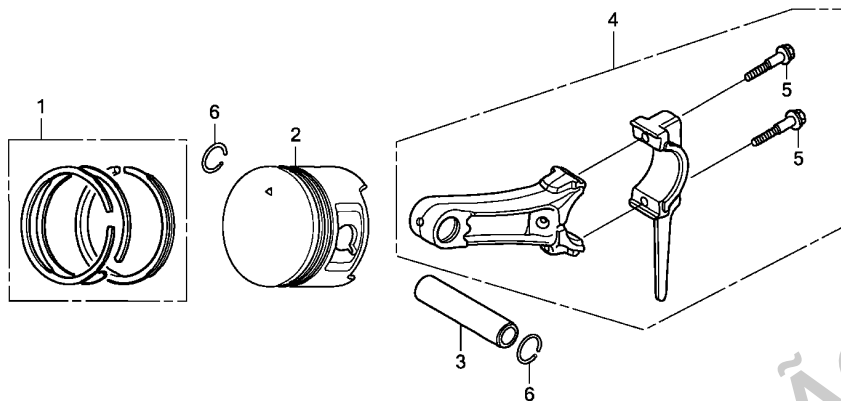

Z1T0E0800B

Ref. Nº	L.O.N.	(Nº Relativo de Referência) Descrição	T.M.O.
2		(1, 3, 4)	
1111R1		PISTÃO E/OU JOGO DE ANÉIS E/OU BRONZINA E/OU BIELA ..... • INCLUI: Inspeção/Medição/Limpeza	1,1

Ref. Nº	Peça Nº	Descrição	Qtde.		Nº de Série	Tipo
			GX160H1 (1)	(2)		
1	13010-Z4K-004	JOGO DE ANÉIS DO PISTÃO (STD.) (TEIKOKU) .....	1	1	-----	HX, LAC, LAC1, LD1, LH, LH2, LHB3, LX, PD, PMB, Q1E2, QAB3, QD1, QDBR, QEBR, QHB1, QHH, QHP1, QM, QMP1, QMPB, QTB, QX1, QXBR, QXC1, RD1, SD1, SD2, SDC1, SH1, SHQ5, SK1, SK3, SX1, SXE2, TD, TMBH, TX, VDD, VH, VHB, VHK, VPM6, VS31, VS3S, VS4S, VSW6, VX, VXK, W1B0, W1B1, WBT, WMBD, WMK
	13010-Z4P-003	JOGO DE ANÉIS DO PISTÃO (STD.) (RIKEN) .....	1	1	-----	HX, LAC, LAC1, LD1, LH, LH2, LHB3, LX, PD, PMB, Q1E2, QAB3, QD1, QDBR, QEBR, QHB1, QHH, QHP1, QM, QMP1, QMPB, QTB, QX1, QXBR, QXC1, RD1, SD1, SD2, SDC1, SH1, SHQ5, SK1, SK3, SX1, SXE2, TD, TMBH, TX, VDD, VH, VHB, VHK, VPM6, VS31, VS3S, VS4S, VSW6, VX, VXK, W1B0, W1B1, WBT, WMBD, WMK
	13011-Z4K-004	JOGO DE ANÉIS DO PISTÃO (0,25) (TEIKOKU) .....	(1)	(1)	-----	HX, LAC, LAC1, LD1, LH, LH2, LHB3, LX, PD, PMB, Q1E2, QAB3, QD1, QDBR, QEBR, QHB1, QHH, QHP1, QM, QMP1, QMPB, QTB, QX1, QXBR, QXC1, RD1, SD1, SD2, SDC1, SH1, SHQ5, SK1, SK3, SX1, SXE2, TD, TMBH, TX, VDD, VH, VHB, VHK, VPM6, VS31, VS3S, VS4S, VSW6, VX, VXK, W1B0, W1B1, WBT, WMBD, WMK
	13011-Z4P-003	JOGO DE ANÉIS DO PISTÃO (0,25) (RIKEN) .....	(1)	(1)	-----	HX, LAC, LAC1, LD1, LH, LH2, LHB3, LX, PD, PMB, Q1E2, QAB3, QD1, QDBR, QEBR, QHB1, QHH, QHP1, QM, QMP1, QMPB, QTB, QX1, QXBR, QXC1, RD1, SD1, SD2, SDC1, SH1, SHQ5, SK1, SK3, SX1, SXE2, TD, TMBH, TX, VDD, VH, VHB, VHK, VPM6, VS31, VS3S, VS4S, VSW6, VX, VXK, W1B0, W1B1, WBT, WMBD, WMK
	13012-Z4K-004	JOGO DE ANÉIS DO PISTÃO (0,50) (TEIKOKU) .....	(1)	(1)	-----	HX, LAC, LAC1, LD1, LH, LH2, LHB3, LX, PD, PMB, Q1E2, QAB3, QD1, QDBR, QEBR, QHB1, QHH, QHP1, QM, QMP1, QMPB, QTB, QX1, QXBR, QXC1, RD1, SD1, SD2, SDC1, SH1, SHQ5, SK1, SK3, SX1, SXE2, TD, TMBH, TX, VDD, VH, VHB, VHK, VPM6, VS31, VS3S, VS4S, VSW6, VX, VXK, W1B0, W1B1, WBT, WMBD, WMK
	13012-Z4P-003	JOGO DE ANÉIS DO PISTÃO (0,50) (RIKEN) .....	(1)	(1)	-----	HX, LAC, LAC1, LD1, LH, LH2, LHB3, LX, PD, PMB, Q1E2, QAB3, QD1, QDBR, QEBR, QHB1, QHH, QHP1, QM, QMP1, QMPB, QTB, QX1, QXBR, QXC1, RD1, SD1, SD2, SDC1, SH1, SHQ5, SK1, SK3, SX1, SXE2, TD, TMBH, TX, VDD, VH, VHB, VHK, VPM6, VS31, VS3S, VS4S, VSW6, VX, VXK, W1B0, W1B1, WBT, WMBD, WMK



Ref. Nº	Peça Nº	Descrição	Qtde.		Nº de Série	Tipo
			GX160H1 (1)	(2)		
(1)	13013-Z4K-004	JOGO DE ANÉIS DO PISTÃO (0,75) (TEIKOKU) .....	(1)	(1)	-----	HX, LAC, LAC1, LD1, LH, LH2, LHB3, LX, PD, PMB, Q1E2, QAB3, QD1, QDBR, QEBR, QHB1, QHH, QHP1, QM, QMP1, QMPB, QTB, QX, QX1, QXBR, QXC1, RD1, SD1, SD2, SDC1, SH1, SHQ5, SK1, SK3, SX1, SXE2, TD, TMBH, TX, VDD, VH, VHB, VHK, VPM6, VS31, VS3S, VS4S, VSW6, VX, VXX, W1B0, W1B1, WBT, WMBD, WMK
	13013-Z4P-003	JOGO DE ANÉIS DO PISTÃO (0,75) (RIKEN) .....	(1)	(1)	-----	HX, LAC, LAC1, LD1, LH, LH2, LHB3, LX, PD, PMB, Q1E2, QAB3, QD1, QDBR, QEBR, QHB1, QHH, QHP1, QM, QMP1, QMPB, QTB, QX, QX1, QXBR, QXC1, RD1, SD1, SD2, SDC1, SH1, SHQ5, SK1, SK3, SX1, SXE2, TD, TMBH, TX, VDD, VH, VHB, VHK, VPM6, VS31, VS3S, VS4S, VSW6, VX, VXX, W1B0, W1B1, WBT, WMBD, WMK
	13010-Z1T-701	JOGO DE ANÉIS DO PISTÃO (STD.) (FUJIAN DONGYA MACHINERY) .....	1	-	-----	HX, LAC, LAC1, LD, LD1, LDT, LH, LH2, LHB3, LX, PD, PMB, Q1E2, QAB3, QD, QD1, QEBR, QHB1, QHH, QHP1, QM, QMP1, QMPB, QTB, QX, QX1, QXC1, RD, RD1, SD, SD1, SD2, SDC1, SH, SH1, SHQ5, SK1, SK3, SX, SX1, SXE, SXE2, SXJ1, TD, TMBH, TX, VDD, VH, VHB, VHK, VPM6, VS3, VS31, VS3S, VS4S, VSK3, VSK4, VSP, VSW6, VSX, VX, VXH, VXJ1, VXX, W1B0, W1B1, WBT, WMB0, WMBD, WMK
	13011-Z1T-701	JOGO DE ANÉIS DO PISTÃO (0,25) (FUJIAN DONGYA MACHINERY) .....	(1)	-	-----	HX, LAC, LAC1, LD, LD1, LDT, LH, LH2, LHB3, LX, PD, PMB, Q1E2, QAB3, QD, QD1, QEBR, QHB1, QHH, QHP1, QM, QMP1, QMPB, QTB, QX, QX1, QXC1, RD, RD1, SD, SD1, SD2, SDC1, SH, SH1, SHQ5, SK1, SK3, SX, SX1, SXE, SXE2, SXJ1, TD, TMBH, TX, VDD, VH, VHB, VHK, VPM6, VS3, VS31, VS3S, VS4S, VSK3, VSK4, VSP, VSW6, VSX, VX, VXH, VXJ1, VXX, W1B0, W1B1, WBT, WMB0, WMBD, WMK
	13012-Z1T-701	JOGO DE ANÉIS DO PISTÃO (0,50) (FUJIAN DONGYA MACHINERY) .....	(1)	-	-----	HX, LAC, LAC1, LD, LD1, LDT, LH, LH2, LHB3, LX, PD, PMB, Q1E2, QAB3, QD, QD1, QEBR, QHB1, QHH, QHP1, QM, QMP1, QMPB, QTB, QX, QX1, QXC1, RD, RD1, SD, SD1, SD2, SDC1, SH, SH1, SHQ5, SK1, SK3, SX, SX1, SXE, SXE2, SXJ1, TD, TMBH, TX, VDD, VH, VHB, VHK, VPM6, VS3, VS31, VS3S, VS4S, VSK3, VSK4, VSP, VSW6, VSX, VX, VXH, VXJ1, VXX, W1B0, W1B1, WBT, WMB0, WMBD, WMK
	13013-Z1T-701	JOGO DE ANÉIS DO PISTÃO (0,75) (FUJIAN DONGYA MACHINERY) .....	(1)	-	-----	HX, LAC, LAC1, LD, LD1, LDT, LH, LH2, LHB3, LX, PD, PMB, Q1E2, QAB3, QD, QD1, QEBR, QHB1, QHH, QHP1, QM, QMP1, QMPB, QTB, QX, QX1, QXC1, RD, RD1, SD, SD1, SD2, SDC1, SH, SH1, SHQ5, SK1, SK3, SX, SX1, SXE, SXE2, SXJ1, TD, TMBH, TX, VDD, VH, VHB, VHK, VPM6, VS3, VS31, VS3S, VS4S, VSK3, VSK4, VSP, VSW6, VSX, VX, VXH, VXJ1, VXX, W1B0, W1B1, WBT, WMB0, WMBD, WMK
	13010-Z1T-003	JOGO DE ANÉIS DO PISTÃO (STD.) (RIKEN) .....	1	-	-----	1401859 LD, LDT, QD, QDJ1, QMK3, QMK4, QX, QX2, QXU, RD, SD, SH, SMK4, SX, SXE, SXJ1, VS3, VSK3, VSK4, VSX, VXH, VXJ1, VXX3, VXX4, WMB0
	13011-Z1T-003	JOGO DE ANÉIS DO PISTÃO (0,25) (RIKEN) .....	(1)	-	-----	1401859 LD, LDT, QD, QDJ1, QMK3, QMK4, QX, QX2, QXU, RD, SD, SH, SMK4, SX, SXE, SXJ1, VS3, VSK3, VSK4, VSX, VXH, VXJ1, VXX3, VXX4, WMB0
	13012-Z1T-003	JOGO DE ANÉIS DO PISTÃO (0,50) (RIKEN) .....	(1)	-	-----	1401859 LD, LDT, QD, QDJ1, QMK3, QMK4, QX, QX2, QXU, RD, SD, SH, SMK4, SX, SXE, SXJ1, VS3, VSK3, VSK4, VSX, VXH, VXJ1, VXX3, VXX4, WMB0
	13013-Z1T-003	JOGO DE ANÉIS DO PISTÃO (0,75) (RIKEN) .....	(1)	-	-----	1401859 LD, LDT, QD, QDJ1, QMK3, QMK4, QX, QX2, QXU, RD, SD, SH, SMK4, SX, SXE, SXJ1, VS3, VSK3, VSK4, VSX, VXH, VXJ1, VXX3, VXX4, WMB0
	13010-ZL0-003	JOGO DE ANÉIS DO PISTÃO (STD.) (TEIKOKU) .....	1	-	-----	1401859 QX2, QXU
	13010-ZL0-004	JOGO DE ANÉIS DO PISTÃO (STD.) (NIPPON) .....	1	-	-----	1401859 QX2, QXU
	13011-ZL0-003	JOGO DE ANÉIS DO PISTÃO (0,25) (TEIKOKU) .....	(1)	-	-----	1401859 QX2, QXU
	13011-ZL0-004	JOGO DE ANÉIS DO PISTÃO (0,25) (NIPPON) .....	(1)	-	-----	1401859 QX2, QXU
	13012-ZL0-003	JOGO DE ANÉIS DO PISTÃO (0,50) (TEIKOKU) .....	(1)	-	-----	1401859 QX2, QXU
	13012-ZL0-004	JOGO DE ANÉIS DO PISTÃO (0,50) (NIPPON) .....	(1)	-	-----	1401859 QX2, QXU
	13013-ZL0-003	JOGO DE ANÉIS DO PISTÃO (0,75) (TEIKOKU) .....	(1)	-	-----	1401859 QX2, QXU
	13013-ZL0-004	JOGO DE ANÉIS DO PISTÃO (0,75) (NIPPON) .....	(1)	-	-----	1401859 QX2, QXU
	13010-ZL0-003	JOGO DE ANÉIS DO PISTÃO (STD.) (TEIKOKU) .....	1	-	-----	1639414 LD, LDT, QD, QDJ1, QMK3, QMK4, QX, RD, SD, SH, SMK4, SX, SXE, SXJ1, VS3, VSK3, VSK4, VSP, VSX, VXH, VXJ1, VXX3, VXX4, WMB0
	13010-ZL0-004	JOGO DE ANÉIS DO PISTÃO (STD.) (NIPPON) .....	1	-	-----	1639414 LD, LDT, QD, QDJ1, QMK3, QMK4, QX, RD, SD, SH, SMK4, SX, SXE, SXJ1, VS3, VSK3, VSK4, VSX, VXH, VXJ1, VXX3, VXX4, WMB0

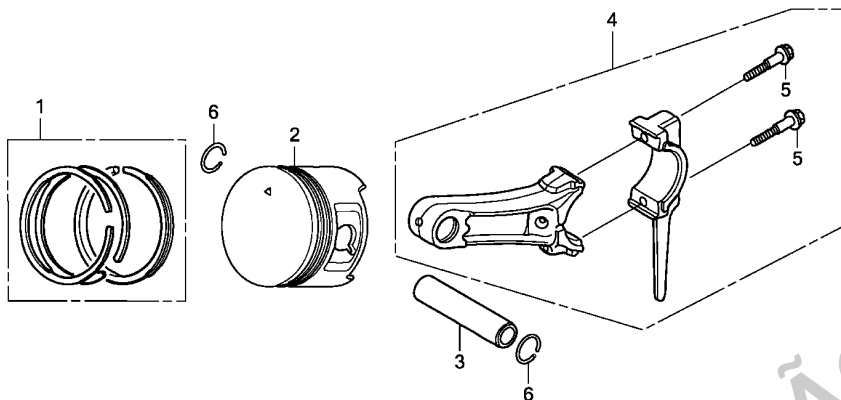

Z1T0E0800B



Ref. Nº	Peça Nº	Descrição	Qtde.		Nº de Série	Tipo
			GX160H1 (1)	(2)		
(1)	13011-ZL0-003	JOGO DE ANÉIS DO PISTÃO (0,25) (TEIKOKU) .....	(1)	-	1639414	LD, LDT, QD, QDJ1, QMK3, QMK4, QX, RD, SD, SH, SMK4, SX, SXE, SXJ1, VS3, VSK3, VSK4, VSP, VSX, VXH, VXJ1, VXX3, VXX4, WMB0
	13011-ZL0-004	JOGO DE ANÉIS DO PISTÃO (0,25) (NIPPON) .....	(1)	-	1639414	LD, LDT, QD, QDJ1, QMK3, QMK4, QX, RD, SD, SH, SMK4, SX, SXE, SXJ1, VS3, VSK3, VSK4, VSP, VSX, VXH, VXJ1, VXX3, VXX4, WMB0
	13012-ZL0-003	JOGO DE ANÉIS DO PISTÃO (0,50) (TEIKOKU) .....	(1)	-	1639414	LD, LDT, QD, QDJ1, QMK3, QMK4, QX, RD, SD, SH, SMK4, SX, SXE, SXJ1, VS3, VSK3, VSK4, VSP, VSX, VXH, VXJ1, VXX3, VXX4, WMB0
	13012-ZL0-004	JOGO DE ANÉIS DO PISTÃO (0,50) (NIPPON) .....	(1)	-	1639414	LD, LDT, QD, QDJ1, QMK3, QMK4, QX, RD, SD, SH, SMK4, SX, SXE, SXJ1, VS3, VSK3, VSK4, VSP, VSX, VXH, VXJ1, VXX3, VXX4, WMB0
	13013-ZL0-003	JOGO DE ANÉIS DO PISTÃO (0,75) (TEIKOKU) .....	(1)	-	1639414	LD, LDT, QD, QDJ1, QMK3, QMK4, QX, RD, SD, SH, SMK4, SX, SXE, SXJ1, VS3, VSK3, VSK4, VSP, VSX, VXH, VXJ1, VXX3, VXX4, WMB0
	13013-ZL0-004	JOGO DE ANÉIS DO PISTÃO (0,75) (NIPPON) .....	(1)	-	1639414	LD, LDT, QD, QDJ1, QMK3, QMK4, QX, RD, SD, SH, SMK4, SX, SXE, SXJ1, VS3, VSK3, VSK4, VSP, VSX, VXH, VXJ1, VXX3, VXX4, WMB0
	13010-Z1T-801	JOGO DE ANÉIS DO PISTÃO (STD.) (RIKEN) .....	1	-	1639414	SP
	13011-Z1T-801	JOGO DE ANÉIS DO PISTÃO (0,25) (RIKEN) .....	(1)	-	1639414	VSP
	13012-Z1T-801	JOGO DE ANÉIS DO PISTÃO (0,50) (RIKEN) .....	(1)	-	1639414	VSP
	13013-Z1T-801	JOGO DE ANÉIS DO PISTÃO (0,75) (RIKEN) .....	(1)	-	1639414	VSP
	13010-Z1T-801	JOGO DE ANÉIS DO PISTÃO (STD.) (RIKEN) .....	1	-	1401860	QX2, QXU
	13011-Z1T-801	JOGO DE ANÉIS DO PISTÃO (0,25) (RIKEN) .....	(1)	-	1401860	QX2, QXU
	13012-Z1T-801	JOGO DE ANÉIS DO PISTÃO (0,50) (RIKEN) .....	(1)	-	1401860	QX2, QXU
	13013-Z1T-801	JOGO DE ANÉIS DO PISTÃO (0,75) (RIKEN) .....	(1)	-	1401860	QX2, QXU
	13010-Z1T-801	JOGO DE ANÉIS DO PISTÃO (STD.) (RIKEN) .....	1	-	1401860	1639414 LD, LDT, QD, QDJ1, QMK3, QMK4, QX, RD, SD, SH, SMK4, SX, SXE, SXJ1, VS3, VSK3, VSK4, VSX, VXH, VXJ1, VXX3, VXX4, WMB0
	13011-Z1T-801	JOGO DE ANÉIS DO PISTÃO (0,25) (RIKEN) .....	(1)	-	1401860	1639414 LD, LDT, QD, QDJ1, QMK3, QMK4, QX, RD, SD, SH, SMK4, SX, SXE, SXJ1, VS3, VSK3, VSK4, VSX, VXH, VXJ1, VXX3, VXX4, WMB0
	13012-Z1T-801	JOGO DE ANÉIS DO PISTÃO (0,50) (RIKEN) .....	(1)	-	1401860	1639414 LD, LDT, QD, QDJ1, QMK3, QMK4, QX, RD, SD, SH, SMK4, SX, SXE, SXJ1, VS3, VSK3, VSK4, VSX, VXH, VXJ1, VXX3, VXX4, WMB0

Ref. Nº	Peça Nº	Descrição	Qtde.		Nº de Série	Tipo
			GX160H1 (1)	(2)		
(1)	13013-Z1T-801	JOGO DE ANÉIS DO PISTÃO (0,75) (RIKEN) .....	(1)	-	1401860 1639414	LD, LDT, QD, QDJ1, QMK3, QMK4, QX, RD, SD, SH, SMK4, SX, SXE, SXJ1, VS3, VSK3, VSK4, VSP, VSX, VXH, VXJ1, VXX3, VXX4, WMB0
	13010-Z4K-004	JOGO DE ANÉIS DO PISTÃO (STD.) (TEIKOKU).....	1	-	1639415 -----	LD, LDT, QD, QDJ1, QMK3, QMK4, QX, RD, SD, SH, SMK4, SX, SXE, SXJ1, VS3, VSK3, VSK4, VSP, VSX, VXH, VXJ1, VXX3, VXX4, WMB0
	13010-Z4P-003	JOGO DE ANÉIS DO PISTÃO (STD.) (RIKEN) .....	1	-	1639415 -----	LD, LDT, QD, QDJ1, QMK3, QMK4, QX, RD, SD, SH, SMK4, SX, SXE, SXJ1, VS3, VSK3, VSK4, VSP, VSX, VXH, VXJ1, VXX3, VXX4, WMB0
	13011-Z4K-004	JOGO DE ANÉIS DO PISTÃO (0,25) (TEIKOKU).....	(1)	-	1639415 -----	LD, LDT, QD, QDJ1, QMK3, QMK4, QX, RD, SD, SH, SMK4, SX, SXE, SXJ1, VS3, VSK3, VSK4, VSP, VSX, VXH, VXJ1, VXX3, VXX4, WMB0
	13011-Z4P-003	JOGO DE ANÉIS DO PISTÃO (0,25) (RIKEN) .....	(1)	-	1639415 -----	LD, LDT, QD, QDJ1, QMK3, QMK4, QX, RD, SD, SH, SMK4, SX, SXE, SXJ1, VS3, VSK3, VSK4, VSP, VSX, VXH, VXJ1, VXX3, VXX4, WMB0
	13012-Z4K-004	JOGO DE ANÉIS DO PISTÃO (0,50) (TEIKOKU).....	(1)	-	1639415 -----	LD, LDT, QD, QDJ1, QMK3, QMK4, QX, RD, SD, SH, SMK4, SX, SXE, SXJ1, VS3, VSK3, VSK4, VSP, VSX, VXH, VXJ1, VXX3, VXX4, WMB0
	13012-Z4P-003	JOGO DE ANÉIS DO PISTÃO (0,50) (RIKEN) .....	(1)	-	1639415 -----	LD, LDT, QD, QDJ1, QMK3, QMK4, QX, RD, SD, SH, SMK4, SX, SXE, SXJ1, VS3, VSK3, VSK4, VSP, VSX, VXH, VXJ1, VXX3, VXX4, WMB0
	13013-Z4K-004	JOGO DE ANÉIS DO PISTÃO (0,75) (TEIKOKU).....	(1)	-	1639415 -----	LD, LDT, QD, QDJ1, QMK3, QMK4, QX, RD, SD, SH, SMK4, SX, SXE, SXJ1, VS3, VSK3, VSK4, VSP, VSX, VXH, VXJ1, VXX3, VXX4, WMB0
	13013-Z4P-003	JOGO DE ANÉIS DO PISTÃO (0,75) (RIKEN) .....	(1)	-	1639415 -----	LD, LDT, QD, QDJ1, QMK3, QMK4, QX, RD, SD, SH, SMK4, SX, SXE, SXJ1, VS3, VSK3, VSK4, VSP, VSX, VXH, VXJ1, VXX3, VXX4, WMB0
2	13101-Z1T-010	PISTÃO (STD.) (JIALING-HONDA) .....	1	1	-----	HX, LAC, LAC1, LD1, LH, LH2, LHB3, LX, PD, PMB, Q1E2, QAB3, QD1, QDBR, QEBR, QHB1, QHH, QHP1, QM, QMP1, QMPB, QTB, QX1, QXBR, QXC1, RD1, SD1, SD2, SDC1, SH1, SHQ5, SK1, SK3, SX1, SXE2, TD, TMBH, TX, VDD, VH, VHB, VHK, VPM6, VS31, VS3S, VS4S, VSW6, VX, VXX, W1B0, W1B1, WBT, WMBD, WMK
	13102-Z1T-000	PISTÃO (0,25) .....	(1)	(1)	-----	HX, LAC, LAC1, LD1, LH, LH2, LHB3, LX, PD, Q1E2, QAB3, QD1, QDBR, QEBR, QHB1, QHP1, QM, QMP1, QMPB, QTB, QX1, QXBR, QXC1, RD1, SD1, SDC1, SH1, SHQ5, SK1, SK3, SX1, SXE2, TD, TX, VH, VHB, VHK, VPM6, VS31, VSW6, VX, VXX, W1B0, W1B1, WBT, WMK
	13103-Z1T-000	PISTÃO (0,50) .....	(1)	(1)	-----	HX, LAC, LAC1, LD1, LH, LH2, LHB3, LX, PD, Q1E2, QAB3, QD1, QDBR, QEBR, QHB1, QHP1, QM, QMP1, QMPB, QTB, QX1, QXBR, QXC1, RD1, SD1, SDC1, SH1, SHQ5, SK1, SK3, SX1, SXE2, TD, TX, VH, VHB, VHK, VPM6, VS31, VSW6, VX, VXX, W1B0, W1B1, WBT, WMK
	13104-Z1T-000	PISTÃO (0,75) .....	(1)	(1)	-----	HX, LAC, LAC1, LD1, LH, LH2, LHB3, LX, PD, Q1E2, QAB3, QD1, QDBR, QEBR, QHB1, QHP1, QM, QMP1, QMPB, QTB, QX1, QXBR, QXC1, RD1, SD1, SDC1, SH1, SHQ5, SK1, SK3, SX1, SXE2, TD, TX, VH, VHB, VHK, VPM6, VS31, VSW6, VX, VXX, W1B0, W1B1, WBT, WMK
	13102-ZH8-020	PISTÃO (0,25) .....	(2)	-----	-----	PMB, QHH
	13103-ZH8-020	PISTÃO (0,50) .....	(1)	-----	-----	PMB, QHH, SD2, TMBH, VDD, VS3S, VS4S, WMBD
	13104-ZH8-020	PISTÃO (0,75) .....	(1)	-----	-----	PMB, QHH, SD2, TMBH, VDD, VS3S, VS4S, WMBD
	13101-ZH8-020	PISTÃO (STD.) .....	1	-----	-----	PMB, QHH, SD2, TMBH, VDD, WMBD
	13101-Z1T-000	PISTÃO (STD.) (JIALING-HONDA) .....	1	-----	-----	QX2, QXU
	13102-ZH8-010	PISTÃO (0,25) .....	(1)	-----	-----	QX2, QXU
	13103-ZH8-010	PISTÃO (0,50) .....	(1)	-----	-----	QX2, QXU
	13104-ZH8-010	PISTÃO (0,75) .....	(1)	-----	-----	QX2, QXU
	13102-ZH8-020	PISTÃO (0,25) .....	(1)	-----	-----	SD2, TMBH, VDD, VS3S, VS4S, WMBD
	13101-Z1T-000	PISTÃO (STD.) (JIALING-HONDA) .....	1	-	1639414	LD, LDT, QD, QDJ1, QMK3, QMK4, QX, RD, SD, SH, SMK4, SX, SXE, SXJ1, VS3, VSK3, VSK4, VSP, VSX, VXH, VXJ1, VXX3, VXX4, WMB0
	13102-ZH8-010	PISTÃO (0,25) .....	(1)	-	1639414	LD, LDT, QD, QDJ1, QMK3, QMK4, QX, RD, SD, SH, SMK4, SX, SXE, SXJ1, VS3, VSK3, VSK4, VSP, VSX, VXH, VXJ1, VXX3, VXX4, WMB0
	13103-ZH8-010	PISTÃO (0,50) .....	(1)	-	1639414	LD, LDT, QD, QDJ1, QMK3, QMK4, QX, RD, SD, SH, SMK4, SX, SXE, SXJ1, VS3, VSK3, VSK4, VSP, VSX, VXH, VXJ1, VXX3, VXX4, WMB0
	13104-ZH8-010	PISTÃO (0,75) .....	(1)	-	1639414	LD, LDT, QD, QDJ1, QMK3, QMK4, QX, RD, SD, SH, SMK4, SX, SXE, SXJ1, VS3, VSK3, VSK4, VSP, VSX, VXH, VXJ1, VXX3, VXX4, WMB0
	13101-Z1T-010	PISTÃO (STD.) (JIALING-HONDA) .....	1	-	1639415	LD, LDT, QD, QDJ1, QMK3, QMK4, QX, RD, SD, SH, SMK4, SX, SXE, SXJ1, VS3, VSK3, VSK4, VSP, VSX, VXH, VXJ1, VXX3, VXX4, WMB0
	13101-ZH8-020	PISTÃO (STD.) .....	1	-	1639415	LD, LDT, QD, QDJ1, QMK3, QMK4, QX, RD, SD, SH, SMK4, SX, SXE, SXJ1, VS3, VSK3, VSK4, VSP, VSX, VXH, VXJ1, VXX3, VXX4, WMB0
	13102-ZH8-020	PISTÃO (0,25) .....	(1)	-	1639415	LD, LDT, QD, QDJ1, QMK3, QMK4, QX, RD, SD, SH, SMK4, SX, SXE, SXJ1, VS3, VSK3, VSK4, VSP, VSX, VXH, VXJ1, VXX3, VXX4, WMB0



PROIBIDA A REPRODUÇÃO

Peçasmaq - Rachel

1619381

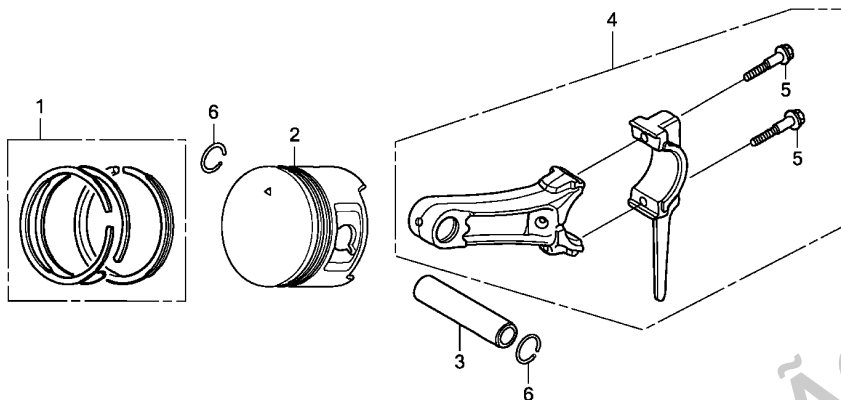

Z1T0E0800B



Ref. Nº	Peça Nº	Descrição	Qtde.		Nº de Série	Tipo
			GX160H1 (1)	(2)		
(2)	13103-ZH8-020	PISTÃO (0,50) .....	(1)	-	1639415	LD, LDT, QD, QDJ1, QMK3, QMK4, QX, RD, SD, SH, SMK4, SX, SXE, SXJ1, VS3, VSK3, VSK4, VSP, VSX, VXH, VXJ1, VXX3, VXX4, WMB0
	13104-ZH8-020	PISTÃO (0,75) .....	(1)	-	1639415	LD, LDT, QD, QDJ1, QMK3, QMK4, QX, RD, SD, SH, SMK4, SX, SXE, SXJ1, VS3, VSK3, VSK4, VSP, VSX, VXH, VXJ1, VXX3, VXX4, WMB0
3	13111-Z1T-000	PINO DO PISTÃO .....	1	1		
4	13200-Z1T-600	CJ. BIELA (JLH) (ETIQUETA DE IDENTIFICAÇÃO Z) .....	1	1		HX, LAC, LAC1, LD1, LH, LH2, LHB3, LX, PD, Q1E2, QAB3, QD1, QDBR, QEBR, QHB1, QHP1, QM, QMP1, QMPB, QTB, QX1, QXBR, QXC1, RD1, SD1, SDC1, SH1, SHQ5, SK1, SK3, SX1, SXE2, TD, TX, VH, VHB, VHK, VPM6, VS31, VSW6, VX, VXX, W1B0, W1B1, WBT, WMK
	13200-Z0T-800	CJ. BIELA (TH) .....	1	1		PMB, QD, QDBR, QDJ1, QEBR, QHH, QMK3, QMK4, QX, QX2, QXBR, QXU, RD, SD, SMK4, SX, SXE, TMBH, VDD, VS3, VS3S, VS4S, VSK3, VSK4, VSP, VSX, VXH, VXJ1, VXX3, VXX4, WMB0
	13200-Z1T-600	CJ. BIELA (JLH) (ETIQUETA DE IDENTIFICAÇÃO Z) .....	1	-	2668049	LD, LDT, SD2, SH, SXJ1, WMBD
5	90001-Z1T-000	PARAFUSO DA BIELA (PARA JLH) .....	2	2		LD, LDT, SD2, SH, SXJ1, WMBD
	90001-ZE1-000	.....	2	2		HX, LAC, LAC1, LD1, LH, LH2, LHB3, LX, PD, Q1E2, QAB3, QD1, QDBR, QEBR, QHB1, QHP1, QM, QMP1, QMPB, QTB, QX1, QXBR, QXC1, RD1, SD1, SDC1, SH1, SHQ5, SK1, SK3, SX1, SXE2, TD, TX, VH, VHB, VHK, VPM6, VS31, VSW6, VX, VXX, W1B0, W1B1, WBT, WMK
	90001-Z1T-000	(PARA JLH).....	2	-	2668049	PMB, QD, QDBR, QDJ1, QHH, QMK3, QMK4, QX, QX2, QXBR, QXU, RD, SD, SMK4, SX, SXE, TMBH, VDD, VS3, VS3S, VS4S, VSK3, VSK4, VSP, VSX, VXH, VXJ1, VXX3, VXX4, WMB0
	90551-ZE1-000	TRAVA DO PINO DO PISTÃO, 18 MM.....	2	2		LD, LDT, SD2, SH, SXJ1, WMBD

M-9

ÁRVORE DE COMANDO

D14

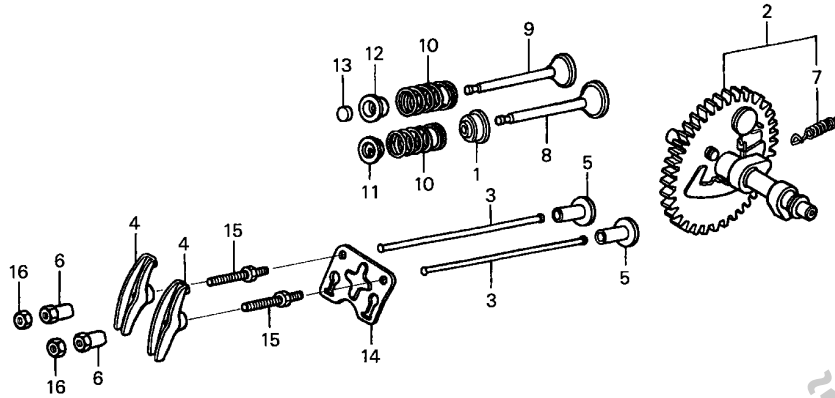

Z1T0-E0900



Ref. Nº	L.O.N.	(Nº Relativo de Referência) Descrição	T.M.O.
1	1111K2	RETENTOR DE ÓLEO DA HASTE DA VÁLVULA ..... • INCLUI: Ajuste da folga da válvula	0,7
2	1111C2	ÁRVORE DE COMANDO ..... • INCLUI: Ajuste da folga da válvula	0,4
3	1111L6	HASTE DE ACIONAMENTO: ADMISSÃO ... • INCLUI: Ajuste da folga da válvula	0,2
	1111L7	HASTE DE ACIONAMENTO: ESCAPAMENTO ..... • INCLUI: Ajuste da folga da válvula	0,2
	1111L8	HASTE DE ACIONAMENTO: AMBAS ..... • INCLUI: Ajuste da folga da válvula	0,3
4	1111A2	BALANCIM: ADMISSÃO ..... • INCLUI: Ajuste da folga da válvula	0,2
	1111A2A	• Substituir balancim de escapamento adicionar .....	0,1
	1111A1	BALANCIM: ESCAPAMENTO ..... • INCLUI: Ajuste da folga da válvula	0,2
	1111A1A	• Substituir balancim de admissão adicionar .....	0,1
+ 5	1111L9	ACIONADOR DA VÁLVULA: ADMISSÃO ....	0,4

Ref. Nº	Peça Nº	Descrição	Qtde.		Nº de Série	Tipo
			GX160H1 (1)	(2)		
1	12209-ZH8-003	RETENTOR DE ÓLEO, DA HASTE DA VÁLVULA .....	1	1		
2	14100-Z1T-810	CJ. ÁRVORE DE COMANDO (JLH) .....	1	1	-----	HX, LAC, LAC1, LD, LD1, LDT, LH, LH2, LHB3, LX, PD, PMB, Q1E2, QAB3, QD, QD1, QDBR, QDJ1, QEBR, QHB1, QHH, QHP1, QM, QMK3, QMK4, QMP1, QMPB, QTB, QX, QX1, QX2, QXBR, QXC1, QXU, RD, RD1, SD, SD1, SD2, SDC1, SH, SH1, SHQ5, SK1, SK3, SX1, SXE, SXE2, SXJ1, TD, TMBH, TX, VH, VHB, VHK, VPM6, VSW6, VX, VXX, W1B0, W1B1, WBT, WMBD, WMK
	14100-ZL0-000	CJ. ÁRVORE DE COMANDO .....	1		-----	VH, VHB, VHK, VPM6, VS3, VS31, VS3S, VS4S, VSK3, VSK4, VSP, VSW6, VSX, VX, VXX, VXX3, VXX4
3	14410-ZE1-010	HASTE DE ACIONAMENTO .....	2	2		
4	14431-ZE1-000	BALANCIM .....	2	2		
5	14441-ZE1-010	ACIONADOR DA VÁLVULA .....	2	2		
6	14451-Z7E-000	ARTICULAÇÃO DO BALANCIM .....	2	2	-----	HX, LAC, LAC1, LD1, LH, LH2, LHB3, LX, PD, PMB, Q1E2, QAB3, QD1, QDBR, QEBR, QHB1, QHH, QHP1, QM, QMP1, QMPB, QTB, QX1, QXBR, QXC1, RD1, SD1, SDC1, SH1, SHQ5, SK1, SK3, SX1, SXE2, TD, TMBH, TX, VH, VHB, VHK, VPM6, VSW6, VX, VXX, W1B0, W1B1, WBT, WMBD, WMK
	14451-ZE1-013	.....	2	-	-----	LD, LDT, QD, QDJ1, QMK3, QMK4, QX, QX2, QXU, RD, SD, SD2, SH, SMK4, SX, SXJ1, VDD, VS3, VS3S, VS4S, VSK3, VSK4, VSP, VSX, VXH, VXJ1, VXX3, VXX4, WMB0
7	14568-ZE1-000	MOLA DE RETORNO DO CONTRAPESO	1	1		
8	14711-ZF1-000	VÁLVULA, ADM. ....	1	1		
9	14721-ZF1-000	VÁLVULA, ESC. ....	1	1	-----	HX, LAC, LAC1, LD, LD1, LDT, LH, LH2, LX, PMB, Q1E2, QD, QD1, QDBR, QDJ1, QEBR, QHB1, QHH, QHP1, QM, QMK3, QMK4, QMP1, QMPB, QTB, QX, QX1, QX2, QXBR, QXC1, QXU, RD, RD1, SD, SD1, SD2, SDC1, SH, SH1, SHQ5, SK1, SK3, SMK4, SX, SX1, SXE, SXE2, SXJ1, TMBH, VDD, VH, VHB, VHK, VPM6, VS3, VS31, VS3S, VS4S, VSK3, VSK4, VSP, VSW6, VSX, VX, VXH, VXJ1, VXX, VXX3, VXX4, W1B0, W1B1, WBT, WMB0, WMBD, WMK
	14721-ZK8-W80	.....	1	-	-----	LHB3, QAB3
	14721-ZH8-810	VÁLVULA, ESC. (STELLITE) .....	1	-	-----	PD, TD, TX
10	14751-ZF1-000	MOLA DA VÁLVULA .....	2	2		
11	14771-ZE1-000	RETENTOR DA MOLA DA VÁLVULA, ADM. ....	1	1		



M-9

ÁRVORE DE COMANDO

D15

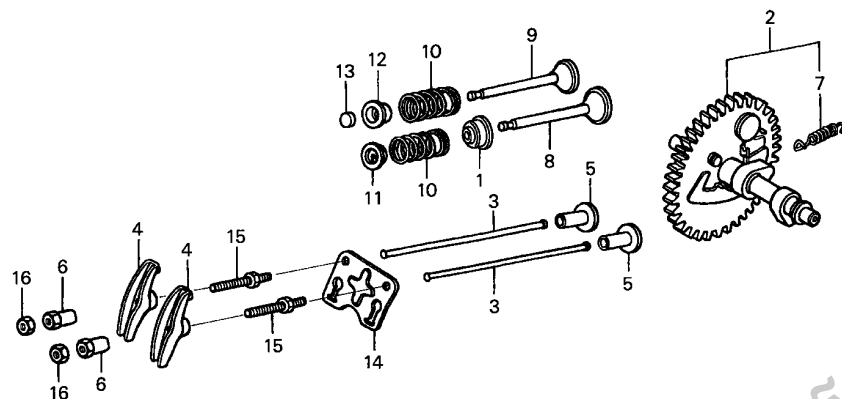

Z1T0-E0900

FR. →

Ref. Nº	L.O.N.	(Nº Relativo de Referência) Descrição	T.M.O.
+ 5	1111M0	• INCLUI: Ajuste da folga da válvula ACIONADOR DA VÁLVULA: ESCAPAMENTO .....	0,4
	1111M1	• INCLUI: Ajuste da folga da válvula ACIONADOR DA VÁLVULA: AMBOS.....	0,4
8	1111L1	• INCLUI: Ajuste da folga da válvula VÁLVULA DE ADMISSÃO.....	0,7
	1111L1E	• INCLUI: Ajuste da folga e recondicionamento da face da válvula Substituir admissão e escapamento todas adicionar .....	0,2
9	1111L0	VÁLVULA DE ESCAPAMENTO .....	0,7
	1111L0E	• INCLUI: Ajuste da folga e recondicionamento da face da válvula Substituir admissão e escapamento todas adicionar .....	0,2
10	1111P3	MOLA DA VÁLVULA: ADMISSÃO .....	0,6
	1111P3A	• INCLUI: Ajuste da folga da válvula Substituir admissão e escapamento todas adicionar .....	0,1
+	1111P4	MOLA DA VÁLVULA: ESCAPAMENTO .....	0,6

Ref. Nº	Peça Nº	Descrição	Qtde.		Nº de Série	Tipo
			GX160H1 (1)	(2)		
12	14773-ZE1-000	RETENTOR DA MOLA DA VÁLVULA, ESC. ....	1	1		
13	14781-ZE1-000	ROTOR DA VÁLVULA.....	1	1		
14	14791-ZE1-010	PLACA DE GUIA DA HASTE DE ACIONAMENTO.....	1	1		
15	90012-ZE0-010	PARAFUSO DA ARTICULAÇÃO, 8 MM.....	2	2		
16	90206-ZE1-000	PORCA DE AJUSTE DA ARTICULAÇÃO.....	2	2		

PROIBIDA A REPRODUÇÃO E DISTRIBUIÇÃO - Peçasmaq - Rachel Luzini

1678381

M-9

# ÁRVORE DE COMANDO

**D16**

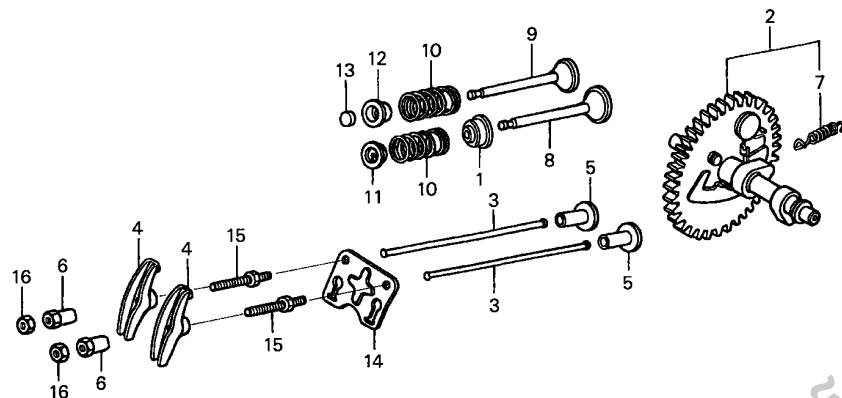

Z1T0-E0900



Ref. Nº	L.O.N.	(Nº Relativo de Referência) Descrição	T.M.O.
+10		• INCLUI: Ajuste da folga da válvula	
	1111P4A	• Substituir admissão e escapamento todas adicionar .....	0,1
13	1111J7	ROTOR DA VÁLVULA.....	0,2
		• INCLUI: Ajuste da folga da válvula	

PROIBIDA A REPRODUÇÃO E DISTRIBUIÇÃO

1678381 - Peçasmaq - Rachel Luzini

**2**

M-11

PARTIDA RETRÁTIL (1)

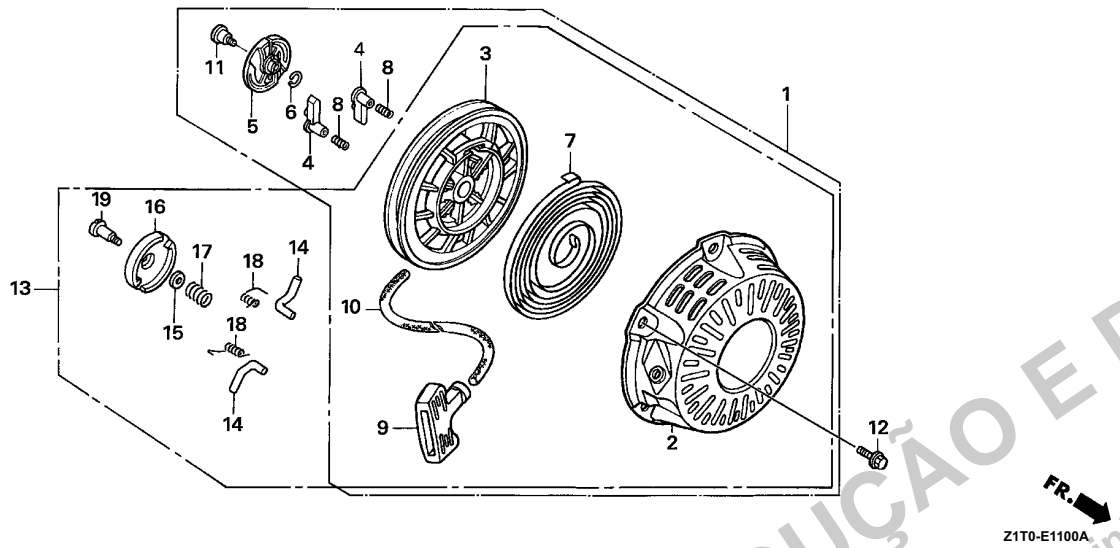

FR. →  
Z1T0-E1100A

Ref. N°	L.O.N.	(N° Relativo de Referência) Descrição	T.M.O.
1		(13)	
1121B9		PARTIDA RETRÁTIL .....	0,1
1121B1		CARRETEL DA PARTIDA RETRÁTIL .....	0,3
4		(8,14,18)	
1121B0		CATRACA DE PARTIDA E/OU MOLA .....	0,2
5		(16,17)	
1121A4		GUIA DA CATRACA .....	0,2
7		MOLA DE RETORNO DA PARTIDA RETRÁTIL .....	0,3
9		1121A3 MANOPLA DA PARTIDA RETRÁTIL.....	0,1
10		1121B3 CORDA DA PARTIDA RETRÁTIL.....	0,3

Ref. N°	Peça N°	Descrição	Qtde.		N° de Série	Tipo
			GX160H1 (1)	(2)		
1	28400-ZH8-013YA	CJ. PARTIDA RETRÁTIL *R280* VERMELHO POWER .....	1	-	1048007	LD, QD, QX, QX2, QXU, RD, SD, SH, SX, SXE, VSX, WMB0
	28400-ZH8-013ZB	*NH1* ..... PRETO	1	-	1056095	QX, QX2
2	28410-ZH8-003YA	CARÇAÇA COMP. DA PARTIDA RETRÁTIL *R280* ..... VERMELHO POWER	1	1		HX, LAC, LAC1, LD, LD1, LDT, LH, LH2, LHB3, LX, PD, PMB, Q1E2, QAB3, QD, QD1, QDBR, QDJ1, QHB1, QHH, QHP1, QM, QMP1, QMPB, QTB, QX, QX1, QX2, QXBR, QXC1, QXU, RD, RD1, SD, SD1, SD2, SDC1, SH, SH1, SHQ5, SK1, SK3, SX, SX1, SXE, SXE2, SXJ1, TD, TMBH, TX, VDD, VH, VHB, VHK, VPM6, VSP, VSX, VX, VXH, VXJ1, VXX, W1B0, W1B1, WBT, WMB0, WMBD, WMK, QHH, QMK3, QMK4, QX, QX2, SD, SD2, SH, SMK4, VS3S, VS4S, VSK3, VSK4, VXX3, VXX4
	28410-ZH8-003ZB	*NH1* ..... PRETO	1	-		VS31, VSW6
	28410-ZB2-C02ZE	*R280* ..... VERMELHO POWER	1	-		VSK4
	28410-ZH8-003YA	*R280* ..... VERMELHO POWER	1	-	1548985	
3	28421-Z0T-003	CARRETEL DA PARTIDA RETRÁTIL .....	1	1		HX, LAC, LAC1, LD1, LH, LH2, LHB3, LX, PD, Q1E2, QAB3, QD1, QDBR, QHB1, QHP1, QM, QMP1, QMPB, QTB, QX1, QXBR, QXC1, RD1, SD1, SDC1, SH1, SHQ5, SK1, SK3, SX1, SXE2, TD, TX, VH, VHB, VHK, VPM6, VS31, VSW6, VX, VXX, W1B0, W1B1, WBT, WMK
	28421-ZH8-801	CARRETEL DA PARTIDA RETRÁTIL (PRETO) .....	1	1		LDT, PMB, QDJ1, QHH, QMK3, QMK4, SD2, SMK4, SXJ1, TMBH, VDD, VS3S, VS4S, VSK3, VSK4, VSP, VXH, VXJ1, VXX3, VXX4, WMBD
	28420-ZH8-013	CARRETEL DA PARTIDA RETRÁTIL (NATURAL) .....	1	-	1048007	LD, QD, QX, QX2, QXU, RD, SD, SH, SX, SXE, VSX, WMB0
	28421-ZH8-801	CARRETEL DA PARTIDA RETRÁTIL (PRETO) .....	1	-	1048008	LD, QD, QX, QX2, QXU, RD, SD, SH, SX, SXE, VSX, WMB0
4	28422-ZH8-013	CATRACA DE PARTIDA .....	2	-	1048007	LD, QD, QX, QX2, QXU, RD, SD, SH, SX, SXE, VSX, WMB0
5	28433-ZH8-003	GUIA DA CATRACA .....	1	-	1048007	LD, QD, QX, QX2, QXU, RD, SD, SH, SX, SXE, VSX, WMB0
6	28441-ZH8-003	MOLA DE FRICÇÃO .....	1	-	1048007	LD, QD, QX, QX2, QXU, RD, SD, SH, SX, SXE, VSX, WMB0
7	28442-ZH8-003	MOLA DA PARTIDA RETRÁTIL .....	1	1		HX, LAC, LAC1, LD, LD1, LDT, LH, LH2, LHB3, LX, PD, PMB, Q1E2, QAB3, QD, QD1, QDBR, QDJ1, QHB1, QHH, QHP1, QM, QMK3, QMK4, QMP1, QMPB, QTB, QX, QX1, QX2, QXBR, QXC1, QXU, RD, RD1, SD, SD1, SD2, SDC1, SH, SH1, SHQ5, SK1, SK3, SMK4, SX, SX1, SXE, SXE2, SXJ1, TD, TMBH, TX, VDD, VH, VHB, VHK, VPM6, VS31, VS3S, VS4S, VSK3, VSK4, VSP, VSW6, VSX, VX, VXH, VXJ1, VXX, VXX3, VXX4, W1B0, W1B1, WBT, WMB0, WMBD, WMK
8	28443-ZH8-003	MOLA DE RETORNO .....	2	-	1048007	LD, QD, QX, QX2, QXU, RD, SD, SH, SX, SXE, VSX, WMB0



Ref. Nº	Peça Nº	Descrição	Qtde.		Nº de Série	Tipo	
			GX160H1 (1)	(2)			
9	28461-ZH8-013	MANOPLA DE PARTIDA .....	1	1	-----	HX, LAC, LAC1, LD1, LH, LH2, LHB3, LX, PD, PMB, Q1E2, QAB3, QD1, QDBR, QHB1, QHH, QHP1, QM, QMP1, QMPB, QTB, QX1, QXBR, QXC1, RD1, SD1, SDC1, SH1, SHQ5, SK1, SK3, SX1, SXE2, TD, TX, VH, VHB, VHK, VPM6, VX, VXX, W1B0, W1B1, WBT, WMBD, WMK	
	28461-ZH8-003	.....	1	-	-----	QX2, QXU	
	28461-ZE1-013	MANOPLA DA PARTIDA RETRÁTIL .....	1	-	-----	VS31, VSW6	
	28461-ZH8-003	MANOPLA DE PARTIDA .....	1	-	2066868	LD, LDT, QD, QDJ1, QMK3, QMK4, QX, RD, SD, SD2, SH, SMK4, SX, SXE, SXJ1, TMBH, VDD, VS3S, VS4S, VSK3, VSK4, VSP, VSX, VXH, VXJ1, VXX3, VXX4, WMB0	
	28461-ZH8-013	.....	1	-	2066869	LD, LDT, QD, QDJ1, QMK3, QMK4, QX, RD, SD, SD2, SH, SMK4, SX, SXE, SXJ1, TMBH, VDD, VS3S, VS4S, VSK3, VSK4, VSP, VSX, VXH, VXJ1, VXX3, VXX4, WMB0	
10	28462-ZH8-003	CORDA DA PARTIDA RETRÁTIL.....	1	1	-----	HX, LAC, LAC1, LD, LD1, LDT, LH, LH2, LHB3, LX, PD, PMB, Q1E2, QAB3, QD, QD1, QDBR, QDJ1, QHB1, QHH, QHP1, QM, QMK3, QMK4, QMP1, QMPB, QTB, QX, QX1, QX2, QXBR, QXC1, QXU, RD, RD1, SD, SD1, SD2, SDC1, SH, SH1, SHQ5, SK1, SK3, SMK4, SX, SX1, SXE, SXE2, SXJ1, TD, TMBH, TX, VDD, VH, VHB, VHK, VPM6, VS31, VS3S, VS4S, VSK3, VSK4, VSP, VSW6, VSX, VX, VXH, VXJ1, VXX, VXX3, VXX4, W1B0, W1B1, WBT, WMB0, WMBD, WMK	
11	90003-ZH8-003	PARAFUSO DE FIXAÇÃO.....	1	-	-----	1048007	LD, QD, QX, QX2, QXU, RD, SD, SH, SX, SXE, VSX, WMB0
12	90008-Z1T-000	PARAFUSO-FLANGE, 6X10 .....	3	3	-----	HX, LAC, LAC1, LD, LD1, LDT, LH, LH2, LHB3, LX, PD, PMB, Q1E2, QAB3, QD, QD1, QDBR, QDJ1, QHB1, QHH, QHP1, QM, QMK3, QMK4, QMP1, QMPB, QTB, QX, QX1, QX2, QXBR, QXC1, QXU, RD, RD1, SD, SD1, SD2, SDC1, SH, SH1, SHQ5, SK1, SK3, SMK4, SX, SX1, SXE, SXE2, SXJ1, TD, TMBH, TX, VDD, VH, VHB, VHK, VPM6, VS31, VS3S, VS4S, VSK3, VSK4, VSP, VSW6, VSX, VX, VXH, VXJ1, VXX, VXX3, VXX4, W1B0, W1B1, WBT, WMB0, WMBD, WMK	
13	28400-Z0T-003ZB	CJ. PARTIDA RETRÁTIL	1	1	-----	HX, LAC, LAC1, LD1, LH, LH2, LHB3, LX, PD, Q1E2, QAB3, QD1, QDBR, QHB1, QHP1, QM, QMP1, QMPB, QTB, QX1, QXBR, QXC1, RD1, SD1, SDC1, SH1, SHQ5, SK1, SK3, SX1, SXE2, TD, TX, VH, VHB, VHK, VPM6, VX, VXX, W1B0, W1B1, WBT, WMK	
	*R280.....	* VERMELHO POWER	1	1	-----	PMB, QHH, WMBD	
	28400-ZH8-033YA	*R280* ..... VERMELHO POWER	1	-	-----	QHH, SD, SH	
	28400-ZH8-033ZB	*NH1* ..... PRETO	1	-	-----	VS31, VSW6	
	28400-Z0T-822ZC	*R280.....	1	-	-----	LDT, QDJ1, SD2, SXJ1, TMBH, VDD, VSP, VXH, VXJ1	
	28400-ZH8-023YA	*R280.....	1	-	2066868	QMK3, QMK4, SD2, SMK4, VS3S, VS4S, VSK3, VSK4, VXX3, VXX4	
	28400-ZH8-023ZB	*NH1* ..... PRETO	1	-	2066868	QX2, QXU	
	28400-ZH8-023YA	R280* ..... VERMELHO POWER	1	-	1048008	LD, QD, QX, RD, SD, SH, SX, SXE, VSX, WMB0	
	28400-ZH8-023ZB	*NH1* ..... PRETO	1	-	1048008	QX	
	28400-ZH8-023ZB	*NH1* ..... PRETO	1	-	1056096	QX	
	28400-ZH8-023YA	*R280.....	1	-	1056096	VSK4	
	28400-ZH8-023YA	*R280.....	1	-	1548985	LD, LDT, QD, QDJ1, QX, RD, SD, SD2, SH, SX, SXE, SXJ1, TMBH, VDD, VSK4, VSP, VSX, VXH, VXJ1, WMB0	
	28400-ZH8-033YA	*R280.....	1	-	2066869	QMK3, QMK4, QX, SD2, SMK4, VS3S, VS4S, VSK3, VSK4, VXX3, VXX4, HX, LAC, LAC1, LD1, LDT, LH, LH2, LHB3, LX, PD, PMB, Q1E2, QAB3, QD1, QDBR, QDJ1, QHB1, QHH, QHP1, QM, QMK3, QMK4, QMP1, QMPB, QTB, QX1, QXBR, QXC1, RD1, SD1, SD2, SDC1, SH1, SHQ5, SK1, SK3, SMK4, SX1, SXE2, SXJ1, TD, TMBH, TX, VDD, VH, VHB, VHK, VPM6, VS31, VS3S, VS4S, VSK3, VSK4, VSP, VSW6, VSX, VXH, VXJ1, VXX, VXX3, VXX4, W1B0, W1B1, WBT, WMBD, WMK	
	28400-ZH8-033ZB	*NH1* ..... PRETO	1	-	2066869	LD, QD, QX, QX2, QXU, RD, SD, SH, SX, SXE, VSX, WMB0, HX, LAC, LAC1, LD1, LDT, LH, LH2, LHB3, LX, PD, PMB, Q1E2, QAB3, QD1, QDBR, QDJ1, QHB1, QHH, QHP1, QM, QMK3, QMK4, QMP1, QMPB, QTB, QX1, QXBR, QXC1, RD1, SD1, SD2, SDC1, SH1, SHQ5, SK1, SK3, SMK4, SX1, SXE2, SXJ1, TD, TMBH, TX, VDD, VH, VHB, VHK, VPM6, VS31, VS3S, VS4S, VSK3, VSK4, VSP, VSW6, VSX, VXH, VXJ1, VXX, VXX3, VXX4, W1B0, W1B1, WBT, WMBD, WMK	
	14 28422-ZH8-801	CATRACA DE PARTIDA .....	2	2	-----	LD, QD, QX, QX2, QXU, RD, SD, SH, SX, SXE, VSX, WMB0	
	15 28431-ZH8-801	PLACA DE FRICÇÃO .....	1	1	-----	LD, QD, QX, QX2, QXU, RD, SD, SH, SX, SXE, VSX, WMB0	
	16 28433-ZH8-801	GUIA DA CATRACA.....	1	1	-----	HX, LAC, LAC1, LD1, LDT, LH, LH2, LHB3, LX, PD, PMB, Q1E2, QAB3, QD1, QDBR, QDJ1, QHB1, QHH, QHP1, QM, QMK3, QMK4, QMP1, QMPB, QTB, QX1, QXBR, QXC1, RD1, SD1, SD2, SDC1, SH1, SHQ5, SK1, SK3, SMK4, SX1, SXE2, SXJ1, TD, TMBH, TX, VDD, VH, VHB, VHK, VPM6, VS31, VS3S, VS4S, VSK3, VSK4, VSP, VSW6, VSX, VXH, VXJ1, VXX, VXX3, VXX4, W1B0, W1B1, WBT, WMBD, WMK	
			1	-	1048008	LD, QD, QX, QX2, QXU, RD, SD, SH, SX, SXE, VSX, WMB0	

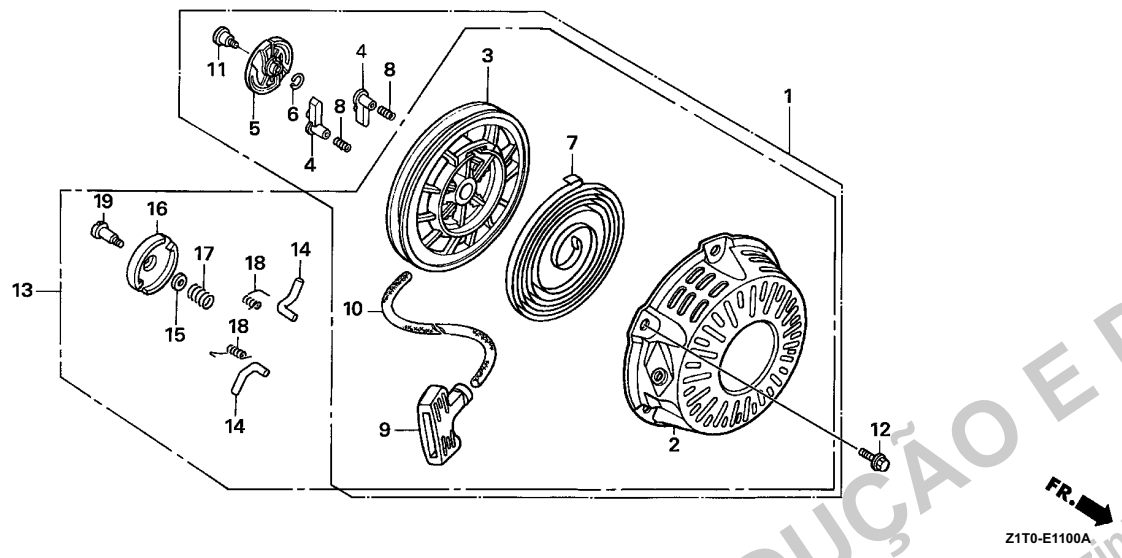

Ref. Nº	Peça Nº	Descrição	Qtde.		Nº de Série	Tipo
			GX160H1 (1)	(2)		
17	28441-ZH8-801	MOLA DE FRICÇÃO .....	1	1	-----	HX, LAC, LAC1, LD1, LDT, LH, LH2, LHB3, LX, PD, PMB, Q1E2, QAB3, QD1, QDBR, QDJ1, QHB1, QHH, QHP1, QM, QMK3, QMK4, QMP1, QMPB, QTB, QX1, QXBR, QXC1, RD1, SD1, SD2, SDC1, SH1, SHQ5, SK1, SK3, SMK4, SX1, SXE2, SXJ1, TD, TMBH, TX, VDD, VH, VHB, VHK, VPM6, VS31, VS3S, VS4S, VSK3, VSK4, VSP, VSW6, VX, VXH, VXJ1, VXK, VXX3, VXX4, W1B0, W1B1, WBT, WMBD, WMK
18	28443-ZH8-801	MOLA DE RETORNO.....	1	2	1048008 -----	LD, QD, QX, QX2, QXU, RD, SD, SH, SX, SXE, VSX, WMB0 HX, LAC, LAC1, LD1, LDT, LH, LH2, LHB3, LX, PD, PMB, Q1E2, QAB3, QD1, QDBR, QDJ1, QHB1, QHH, QHP1, QM, QMK3, QMK4, QMP1, QMPB, QTB, QX1, QXBR, QXC1, RD1, SD1, SD2, SDC1, SH1, SHQ5, SK1, SK3, SMK4, SX1, SXE2, SXJ1, TD, TMBH, TX, VDD, VH, VHB, VHK, VPM6, VS31, VS3S, VS4S, VSK3, VSK4, VSP, VSW6, VX, VXH, VXJ1, VXK, VXX3, VXX4, W1B0, W1B1, WBT, WMBD, WMK
19	90003-ZH8-801	PARAFUSO DE FIXAÇÃO.....	2	-	1048008 -----	LD, QD, QX, QX2, QXU, RD, SD, SH, SX, SXE, VSX, WMB0 HX, LAC, LAC1, LD1, LDT, LH, LH2, LHB3, LX, PD, PMB, Q1E2, QAB3, QD1, QDBR, QDJ1, QHB1, QHH, QHP1, QM, QMK3, QMK4, QMP1, QMPB, QTB, QX1, QXBR, QXC1, RD1, SD1, SD2, SDC1, SH1, SHQ5, SK1, SK3, SMK4, SX1, SXE2, SXJ1, TD, TMBH, TX, VDD, VH, VHB, VHK, VPM6, VS31, VS3S, VS4S, VSK3, VSK4, VSP, VSW6, VX, VXH, VXJ1, VXK, VXX3, VXX4, W1B0, W1B1, WBT, WMBD, WMK
			1	-	1048008 -----	LD, QD, QX, QX2, QXU, RD, SD, SH, SX, SXE, VSX, WMB0

M-11-1

PARTIDA RETRÁTIL (2)

E 4

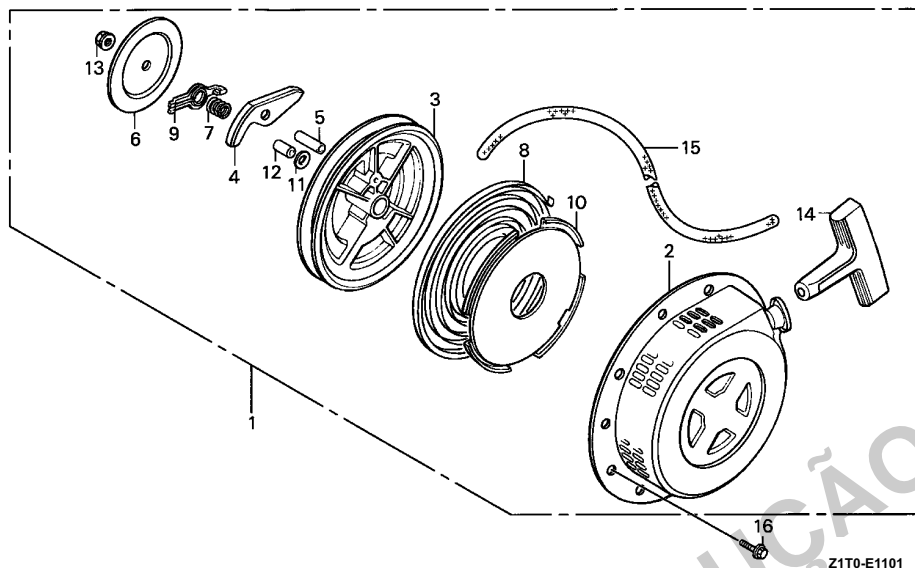

Z1T0-E1101

Ref. N°	L.O.N.	(N° Relativo de Referência) Descrição	T.M.O.
1	1121B9	PARTIDA RETRÁTIL .....	0,1
3	1121B1	CARRETEL DA PARTIDA RETRÁTIL .....	0,3
4		(7,9)	
	1121B0	CATRACA DE PARTIDA E/OU MOLA .....	0,2
8	1121D1	MOLA DE RETORNO DA PARTIDA RETRÁTIL (A).....	0,4
14	1121A3	MANOPLA DA PARTIDA RETRÁTIL .....	0,1
15	1121B3	CORDA DA PARTIDA RETRÁTIL.....	0,3

Ref. N°	Peça N°	Descrição	Qtde.		N° de Série	Tipo
			GX160H1 (1)	(2)		
1	28400-ZB2-000ZB	CJ. PARTIDA RETRÁTIL				
		*R8* ..... VERMELHO BRIGHT	1	-		VS3
	28400-ZB2-000ZD	*NH1* ..... PRETO	1	-		VS3
	28400-ZB2-000ZF	*T77* ..... VERMELHO SEC WINE	1	-		VS3
	28400-ZB2-000ZG	*T80* ..... LARANJA BAKELITE	1	-		VS3
2	28410-ZB2-000ZB	CARÇA COMP. DA PARTIDA RETRÁTIL				
		*R8* ..... VERMELHO BRIGHT	1	-		VS3
	28410-ZB2-000ZE	*NH1* ..... PRETO	1	-		VS3
	28410-ZB2-000ZG	*T77* ..... VERMELHO SEC WINE	1	-		VS3
	28410-ZB2-000ZH	*T80* ..... LARANJA BAKELITE	1	-		VS3
3	28420-ZE1-003 P	OLIA DA PARTIDA RETRÁTIL .....	1	-		VS3
4	28422-ZE1-003	CATRACA DE PARTIDA .....	1	-		VS3
5	28423-ZE1-003	PINO DA CATRACA DE PARTIDA.....	1	-		VS3
6	28431-ZE1-003	PLACA DE FRICÇÃO .....	1	-		VS3
7	28441-ZE1-003	MOLA DE FRICÇÃO .....	1	-		VS3
8	28442-ZE1-003	MOLA DA PARTIDA RETRÁTIL .....	1	-		VS3
9	28443-ZE1-003	GUIA DA CATRACA.....	1	-		VS3
10	28445-ZE1-003	CARÇA DA MOLA DA PARTIDA RETRÁTIL .....	1	-		VS3
11	28446-ZE1-003	ARRUELA DE PARTIDA .....	1	-		VS3
12	28447-ZE1-003	EIXO, SUB .....	1	-		VS3
13	28448-ZE1-003	PORCA .....	1	-		VS3
14	28461-ZE1-003	MANOPLA DA PARTIDA RETRÁTIL .....	1	-	2066868	VS3
	28461-ZE1-013		1	-	2066869	VS3
15	28462-ZE1-003	CORDA DA PARTIDA RETRÁTIL .....	1	-		VS3
16	90008-Z1T-000	PARAFUSO-FLANGE, 6X10 .....	3	-		VS3

M-11-2

PARTIDA RETRÁTIL (3)

E 5

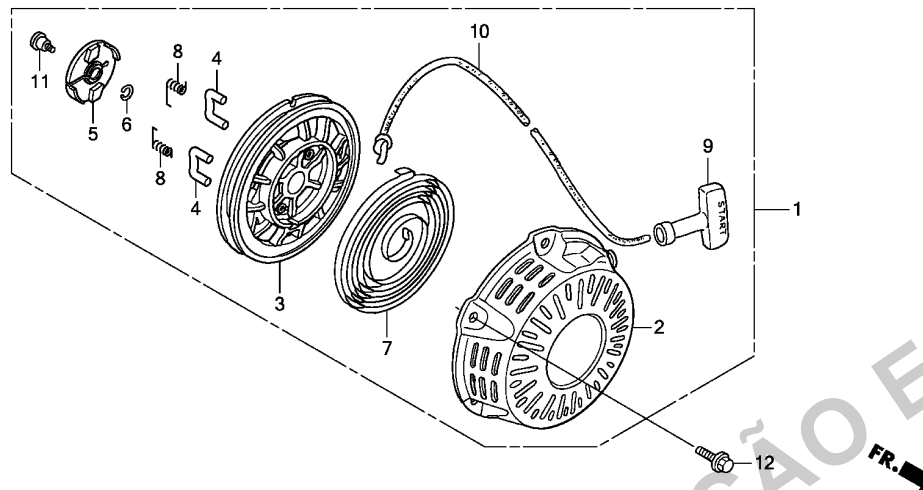

Ref. N°	L.O.N.	(N° Relativo de Referência) Descrição	T.M.O.
1	1121B9	PARTIDA RETRÁTIL .....	0,1
3	1121B1	CARRETEL DA PARTIDA RETRÁTIL .....	0,3
4	1121B0	CATRACA DE PARTIDA E/OU MOLA .....	0,2
• NOTA: Mesmo tempo para duas unidades			
5	1121A4	GUIA DA CATRACA .....	0,2
7	1121B7	MOLA DE RETORNO DA PARTIDA RETRÁTIL .....	0,3
9	1121A3	MANOPLA DA PARTIDA RETRÁTIL .....	0,1
10	1121B3	CORDA DA PARTIDA RETRÁTIL.....	0,3

Z1T0E1102

Ref. N°	Peça N°	Descrição	Qtde.		N° de Série	Tipo
			GX160H1 (1)	(2)		
1	28400-Z1T-701	CJ. PARTIDA RETRÁTIL .....	1	-	-----	QEBR
2	28410-Z1T-701	CARÇAÇA COMP. DA PARTIDA RETRÁTIL .....	1	-	-----	QEBR
3	28421-Z1T-701	CARRETEL DA PARTIDA RETRÁTIL (PRETO) .....	1	-	-----	QEBR
4	28422-Z1T-701	CATRACA DE PARTIDA .....	2	-	-----	QEBR
5	28433-Z1T-701	GUIA DA CATRACA.....	1	-	-----	QEBR
6	28441-Z1T-701	MOLA DE FRICÇÃO .....	1	-	-----	QEBR
7	28442-ZH8-003	MOLA DA PARTIDA RETRÁTIL .....	1	-	-----	QEBR
8	28443-Z1T-701	MOLA DE RETORNO.....	2	-	-----	QEBR
9	28461-ZH8-013	MANOPLA DE PARTIDA .....	1	-	-----	QEBR
10	28462-Z1T-701	CORDA DA PARTIDA RETRÁTIL.....	1	-	-----	QEBR
11	90003-Z1T-701	PARAFUSO DE FIXAÇÃO.....	1	-	-----	QEBR
12	90008-Z1T-000	PARAFUSO-FLANGE, 6X10 .....	3	-	-----	QEBR

M-12

TAMPA DA VENTONHA

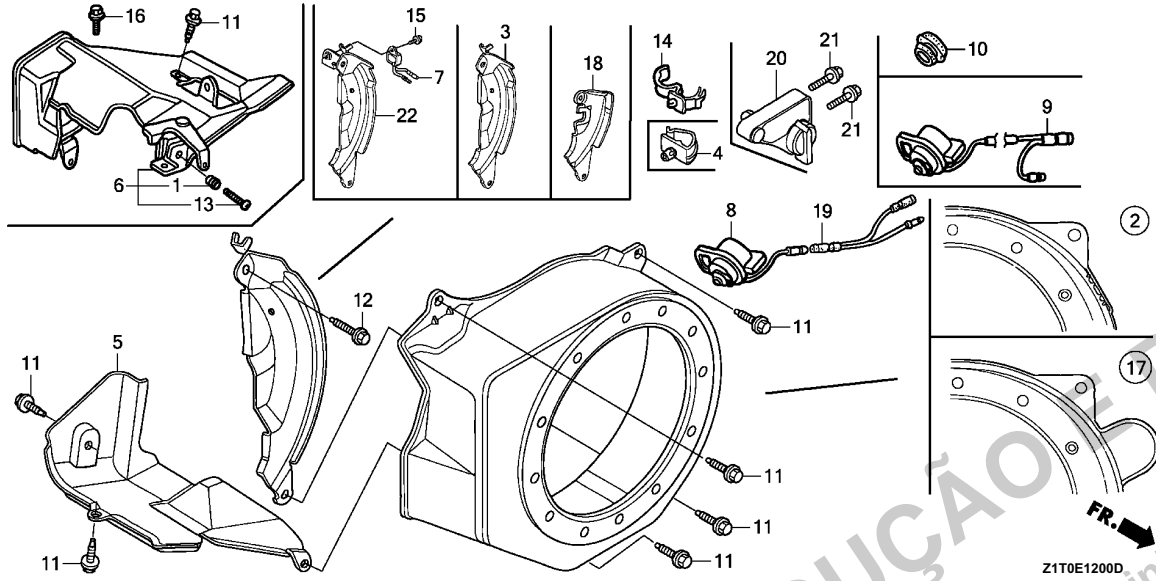

Ref. Nº	L.O.N.	(Nº Relativo de Referência) Descrição	T.M.O.
2		(17) TAMPA DA VENTONHA DE ARREFECIMENTO DO MOTOR.....	0,2
3		(18,22) PLACA LATERAL.....	0,3
5		4141E3 PROTETOR DO MOTOR.....	0,2
6		4141E2 PROTETOR DO MOTOR: SUPERIOR.....	0,2
7		6151A0 UNIDADE DE ALERTA DE ÓLEO DO MOTOR.....	0,1
8		(9,19,20) 6151D9 INTERRUPTOR DE MOTOR STOP.....	0,2

Ref. Nº	Peça Nº	Descrição	Qtde.		Nº de Série	Tipo
			GX160H1 (1)	(2)		
1	16584-883-300	MOLA DE AJUSTE DO CONTROLE.....	1	-	-----	VS3, VS31, VS3S, VS4S, VSW6
2	19610-ZE1-010ZP	TAMPA COMP. DA VENTONHA *R280* ..... VERMELHO POWER	1	1	-----	HX, LAC, LAC1, LD1, LH, LH2, LHB3, LX, PD, PMB, QAB3, QD1, QDBR, QHB1, QHH, QHP1, QM, QMP1, QMPB, QTB, QX1, QXBR, QXC1, RD1, SD1, SD2, SDC1, SH1, SHQ5, SK1, SK3, SX1, TD, TMBH, TX, VDD, VH, VHB, VHK, VPM6, VS31, VSW6, VX, VXK, W1B0, W1B1, WBT, WMBD, WMK
	19610-ZE1-010ZC	*NH1* ..... PRETO	1	-	-----	QHH, SD2, VS3S, VS4S
	19610-ZE1-000ZC	*NH1* ..... PRETO	1	-	-----	QX2, VS3
	19610-ZE1-000ZM	*T77* ..... VERMELHO SEC WINE	1	-	-----	VS3
	19610-ZE1-000ZN	*T80* ..... LARANJA BAKELITE	1	-	-----	VS3
	19610-ZE1-000ZC	*NH1* ..... PRETO	1	-	1639414	QMK3, QMK4, QX, SMK4, VXK3, VXK4
	19610-ZE1-000ZP	*R280* ..... VERMELHO POWER	1	-	1751731	LD, LDT, QD, QDJ1, QX, QX2, QXU, RD, SD, SH, SX, SXJ1, VS3, VSP, VSX, VXH, VXJ1, WMB0
	19610-ZE1-810ZB	TAMPA COMP. DA VENTONHA (ALERTA DE ÓLEO) *NH1* ..... PRETO	1	-	1753242	VSK3, VSK4
	19610-ZE1-810ZG	*R280* ..... VERMELHO POWER	1	-	1548985	VSK4
	19610-ZE1-010ZC	TAMPA COMP. DA VENTONHA *NH1* ..... PRETO	1	-	1639415	QMK3, QMK4, QX, SMK4, VXK3, VXK4
	19610-ZE1-010ZP	*R280* ..... VERMELHO POWER	1	-	1751732	LD, LDT, QD, QDJ1, QX, QX2, QXU, RD, SD, SH, SX, SXJ1, VS3, VSP, VSX, VXH, VXJ1, WMB0
	19610-ZE1-811ZB	TAMPA COMP. DA VENTONHA (ALERTA DE ÓLEO) *NH1* ..... PRETO	1	-	1753243	VSK3, VSK4
	19610-ZE1-811ZG	*R280* ..... VERMELHO POWER	1	-	1753243	VSK4
3	19612-ZH8-000	PLACA LATERAL (STD.).....	1	1	-----	LAC, LAC1, LD, LD1, LH, LH2, LHB3, PD, PMB, QAB3, QD, QD1, QDBR, QDJ1, QHB1, QHH, QHP1, QM, QMK3, QMK4, QMP1, QMPB, QTB, RD, RD1, SD, SD1, SD2, SDC1, SH, SH1, SHQ5, SK1, SK3, SMK4, TD, TMBH, VDD, VH, VHB, VHK, W1B0, W1B1, WBT, WMB0, WMBD, WMK
4	19613-ZE1-020	PRESILHA DO CORDÃO.....	1	-	-----	VS3, VS31, VS3S, VS4S, VSW6, VXH, VXJ1
5	19631-Z1T-000	PROTEÇÃO.....	1	-	-----	HX, LAC, LAC1, LD, LD1, LDT, LH, LH2, LHB3, LX, PD, PMB, Q1E2, QAB3, QD, QD1, QDJ1, QEBR, QHB1, QHH, QHP1, QM, QMK3, QMK4, QMP1, QMPB, QTB, QX, QX1, QX2, QXC1, QXU, RD, RD1, SD, SD1, SD2, SDC1, SH, SH1, SHQ5, SK1, SK3, SMK4, SX, SX1, SXE, SXE2, SXJ1, TD, TMBH, TX, VDD, VH, VHB, VHK, VPM6, VSK3, VSK4, VSP, VSX, VX, VXH, VXJ1, VXK, VXK3, VXK4, W1B0, W1B1, WBT, WMB0, WMBD, WMK



# M-12

# TAMPA DA VENTONINHA

E7

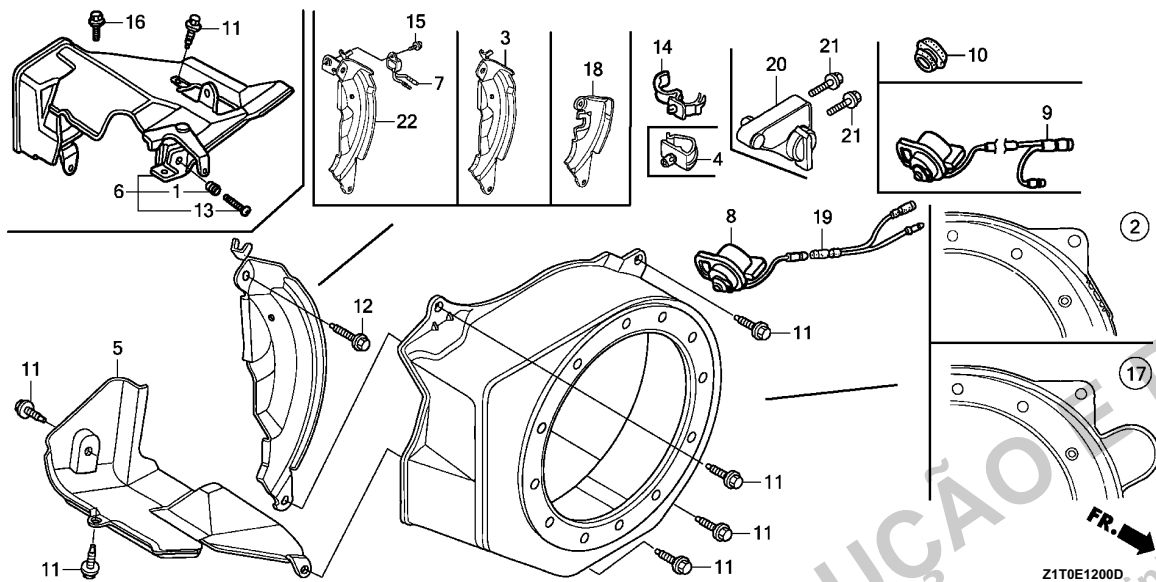

Ref. N°	Peça N°	Descrição	Qtde.		N° de Série	Tipo	
			GX160H1 (1)	(2)			
(5)	19630-Z1T-600 19630-ZB2-000 19630-ZH8-000	PROTEÇÃO COMP..... PROTEÇÃO COMP., INFERIOR..... PROTEÇÃO COMP.....	1 1 -	- - 1	- - -	VS3, VS3S, VS4S VS31, VSW6	
6	19640-ZB2-010 19640-ZH8-R60	CJ. PROTEÇÃO, SUPERIOR.....	1 1	- -	- -	VS3, VS31, VS3S, VS4S VSW6	
7	34150-ZH7-013 34150-ZH7-003	UNIDADE DE ALERTA DE ÓLEO.....	1 1	- -	- -	HX, LX, QX1, QXC1, SX1, TX, VPM6, VS31, VS3S, VS4S, VSW6, VX, VXK LDT, QX, QX2, QXU, SX, SXJ1, VS3, VSK3, VSK4, VSP, VSX, VXH, VXJ1, VXK3, VXK4 QXBR	
8	34150-ZH7-023 35120-Z0D-V81	CJ. INTERRUPTOR DO MOTOR.....	- 1	1 1	- -	LAC, LAC1, LD, LD1, LH, LH2, LHB3, PD, PMB, QAB3, QD, QD1, QDBR, QDJ1, QHH, QHP1, QM, QTB, RD1, SD, SD1, SD2, SDC1, SH, SH1, SHQ5, SK1, SK3, TD, TMBH, VDD, VH, VHB, VHK, W1B0, W1B1, WBT, WMB0, WMBD RD WMK	
9	36100-ZE1-015 36100-ZH8-W41 36100-ZF6-P82 36100-ZF6-P81 36100-ZH7-003 36100-ZF6-P82 36100-ZF6-P81	CJ. INTERRUPTOR DO MOTOR.....	1 1 1 1 1 1 1	- - 1 1 - - -	- - 1412769 1412769	- - 1412768 - -	HX, LDT, LX, QX1, QXBR, QXC1, SX1, TX, VPM6, VSP, VX, VXJ1, VXK QX2, QXU, VXK4 QX, SX, SXJ1, VSX, VXK3 QX, SX, SXJ1, VSX
10	81329-567-020	BORRACHA DO ORIFÍCIO DE DRENAGEM.....	1	-	-	VXK3 QHB1, QMK3, QMK4, QMP1, QMPB, SMK4, VS3, VS31, VS3S, VS4S, VSW6, VXH	
11	90013-883-000	PARAFUSO-FLANGE, 6X12 (CT200).....	6	-	-	HX, LAC, LAC1, LD, LD1, LDT, LH, LH2, LHB3, LX, PD, PMB, Q1E2, QAB3, QD, QD1, QDJ1, QEBR, QHB1, QHH, QHP1, QM, QMK3, QMK4, QMP1, QMPB, QTB, QX, QX1, QX2, QXC1, QXU, RD, RD1, SD, SD1, SD2, SDC1, SH, SH1, SHQ5, SK1, SK3, SMK4, SX, SX1, SXE, SXE2, SXJ1, TD, TMBH, TX, VDD, VH, VHB, VHK, VPM6, VSK3, VSK4, VSP, VSX, VX, VXH, VXJ1, VXK, VXK3, VXK4, W1B0, W1B1, WBT, WMB0, WMBD, WMK VS3, VS31, VS3S, VS4S, VSW6	
			8	-	-		
			-	6	-		

Ref. Nº	Peça Nº	Descrição	Qtde.		Nº de Série	Tipo
			GX160H1 (1)	(2)		
12	90022-888-010	PARAFUSO-FLANGE, 6X20 (CT200) .....	1	1	-----	HX, LAC, LAC1, LD, LD1, LDT, LH, LH2, LHB3, LX, PD, PMB, QAB3, QD, QD1, QDBR, QDJ1, QHB1, QHH, QHP1, QM, QMK3, QMK4, QMP1, QMPB, QTB, QX, QX1, QX2, QXBR, QXC1, QXU, RD, RD1, SD, SD1, SD2, SDC1, SH, SH1, SHQ5, SK1, SK3, SMK4, SX, SX1, SXJ1, TD, TMBH, TX, VDD, VH, VHB, VHK, VPM6, VS3, VS31, VS3S, VS4S, VSK3, VSK4, VSP, VSW6, VSX, VX, VXH, VXJ1, VXX, VXX3, VXX4, W1B0, W1B1, WBT, WMB0, WMBD, WMK
13	93500-05035-0A	PARAFUSO PHILIPS, 5X35 .....	1	-	-----	VS3, VS31, VS3S, VS4S
	93500-05040-0G	PARAFUSO PHILIPS, 5X40 .....	1	-	-----	VSW6
14	90601-Z1T-003	PRESILHA DA FIAÇÃO .....	1	1	-----	HX, LX, QX1, QXBR, QXC1, SX1, TX, VPM6, VX, VXX
	90601-ZH7-013	.....	1	-	-----	QX2, QXU
		.....	1	-	1957163	LDT, QX, SX, SXJ1, VSK3, VSK4, VSP, VSX, VXX3, VXX4
	90601-Z1T-003	.....	1	-	1957164	LDT, QX, SX, SXJ1, VSK3, VSK4, VSP, VSX, VXX3, VXX4
15	95701-06008-00	PARAFUSO-FLANGE, 6X8 .....	1	1	-----	HX, LDT, LX, QX, QX1, QX2, QXBR, QXC1, QXU, SX, SX1, SXJ1, TX, VPM6, VS3, VS31, VS3S, VS4S, VSK3, VSK4, VSP, VSW6, VSX, VX, VXH, VXJ1, VXX, VXX3, VXX4
16	95701-06008-00	PARAFUSO-FLANGE, 6X8 .....	1	-	-----	VS3, VS31, VS3S, VS4S, VSW6
17	19610-ZE1-821ZG	TAMPA COMP. DA VENTONINHA (MOTOR DE PARTIDA)				
		*R280* ..... VERMELHO POWER	1	-	-----	Q1E2, QEBR
	19610-ZE1-830ZG	*R280* ..... VERMELHO POWER	1	-	-----	SXE
	19610-ZE1-831ZG	*R280* ..... VERMELHO POWER	1	-	-----	SXE2
18	19612-ZH8-840	PLACA LATERAL (MOTOR DE PARTIDA) .....	1	-	-----	Q1E2, QEBR, SXE, SXE2
19	32197-Z1T-000	FIAÇÃO SECUNDÁRIA .....	1	-	-----	VXH
20	36100-ZH8-W83	CJ. INTERRUPTOR DE MOTOR STOP				
		(SDMO)	1	-	-----	VSK3, VSK4
21	95701-06008-00	PARAFUSO-FLANGE, 6X8 .....	2	-	-----	VSK3, VSK4
22	19611-ZH8-810	PLACA LATERAL COMP. (ALERTA DE ÓLEO)	1	1	-----	HX, LX, QX, QX1, QX2, QXBR, QXC1, QXU, SX, SX1, SXJ1, TX, VPM6, VS3, VS31, VS3S, VS4S, VSK3, VSK4, VSP, VSW6, VSX, VX, VXX, VXX3, VXX4
	19611-ZH8-820	PLACA LATERAL COMP. (ALERTA E LUZ)	1	-	-----	LDT
	19611-ZK8-E90	PLACA LATERAL COMP. (ALERTA DE ÓLEO)	1	-	-----	VXH, VXJ1

PROIBIDA A REPRODUÇÃO E DISTRIBUIÇÃO  
 1678381 - Peçasmaq - Rachel Lurini

# M-14

# CARBURADOR (1)

E 9

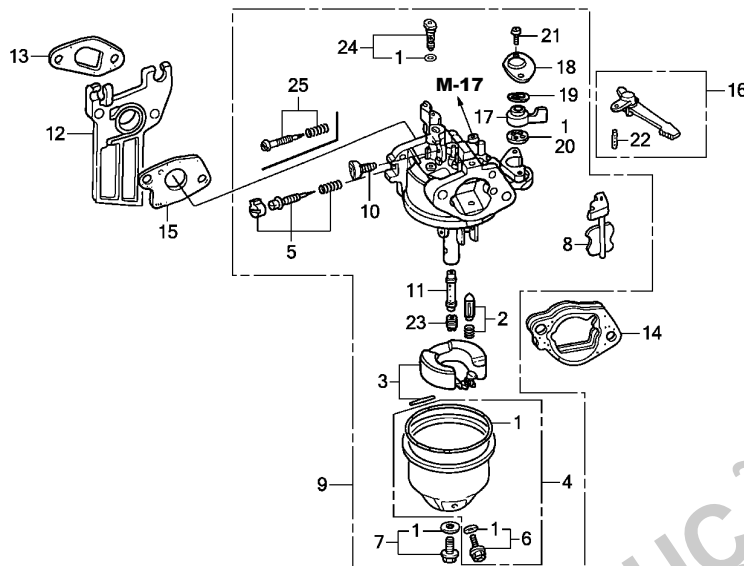

Ref. Nº	L.O.N.	(Nº Relativo de Referência) Descrição	T.M.O.
1	3111B1	JOGO DE JUNTAS DO CARBURADOR.....	0,3
2		(3)	
3	111E1	CONJUNTO VÁLVULA DA BOIA E/OU CONJUNTO BOIA .....	0,3
5		(25)	
	3111D7	CJ. PARAFUSO DE MISTURA .....	0,2
9	3111F3	CARBURADOR .....	0,2
12		(13)	
	3111C0	ISOLANTE DO CARBURADOR E/OU JUNTA.....	0,2
15	3111C8	JUNTA DO CARBURADOR.....	0,2
16	8101F9	ALAVANCA DO AFOGADOR DO CARBU- RADOR.....	0,2
20		(17,18,19)	
	3101C5	JUNTA DO REGISTRO DE COMBUS- TÍVEL.....	0,2
23		(11)	
	3111C3	GICLÊ PRINCIPAL .....	0,3

Ref. Nº	Peça Nº	Descrição	Qtde.		Nº de Série	Tipo
			GX160H1 (1)	(2)		
1	16010-ZE0-025	JOGO DE JUNTAS .....	1	1	-----	LAC, LAC1, LD, LD1, LDT, PMB, QD, QD1, QDBR, QDJ1, QM, RD, RD1, SD, SD1, SDC1, SK1, TMBH, VDD, W1B0, W1B1, WMB0, WMBD, WMK
2	16011-ZE0-005	CONJUNTO VÁLVULA DA BOIA .....	1	1	-----	LAC, LAC1, LD, LD1, LDT, PMB, QD, QD1, QDBR, QDJ1, QM, RD, RD1, SD, SD1, SDC1, SK1, TMBH, VDD, W1B0, W1B1, WMB0, WMBD, WMK
3	16013-Z0S-B01	CONJUNTO DA BOIA.....	1	1	-----	LAC, LAC1, LD1, PMB, QD1, QDBR, QM, RD1, SD1, SDC1, SK1, TMBH, VDD, W1B0, W1B1, WMBD, WMK
	16013-ZE0-005	(Nº DO CARBURADOR) .....	1	-	----- BE66E B	LD, LDT, QD, QDJ1, RD, SD, WMB0
	16013-Z0S-B01	(Nº DO CARBURADOR) .....	1	-	----- BE66K A	LD, LDT, QD, QDJ1, RD, SD, WMB0
4	16015-ZE0-831	CONJUNTO CUBA DA BOIA.....	1	1	-----	LAC, LAC1, LD, LD1, LDT, PMB, QD, QD1, QDBR, QDJ1, QM, RD, RD1, SD, SD1, SDC1, SK1, TMBH, VDD, W1B0, W1B1, WMB0, WMBD, WMK
5	16016-ZH7-W01	CJ. PARAFUSO DE MISTURA.....	1	1	-----	LAC, LD, LD1, LDT, PMB, QD, QD1, QDBR, QDJ1, QM, RD, RD1, SD, SD1, SDC1, SK1, TMBH, VDD, W1B0, W1B1, WMB0, WMBD, WMK
6	16024-ZE1-811	CJ. PARAFUSO DE DRENAGEM.....	1	1	-----	LAC, LAC1, LD, LD1, LDT, PMB, QD, QD1, QDBR, QDJ1, QM, RD, RD1, SD, SD1, SDC1, SK1, TMBH, VDD, W1B0, W1B1, WMB0, WMBD, WMK
7	16028-ZE0-005	PARAFUSO DE FIXAÇÃO .....	1	1	-----	LAC, LAC1, LD, LD1, LDT, PMB, QD, QD1, QDBR, QDJ1, QM, RD, RD1, SD, SD1, SDC1, SK1, TMBH, VDD, W1B0, W1B1, WMB0, WMBD, WMK
8	16044-ZE0-005	CONJUNTO AFOGADOR.....	1	1	-----	LAC, LAC1, LD, LD1, LDT, PMB, QD, QD1, QDBR, QDJ1, QM, RD, RD1, SD, SD1, SDC1, SK1, TMBH, VDD, W1B0, W1B1, WMB0, WMBD, WMK
9	16100-Z1T-W71	CJ. CARBURADOR (BE66K A).....	1	1	-----	LAC, LD1, PMB, QD1, QDBR, QM, RD1, SD1, SDC1, SK1, TMBH, VDD, W1B0, W1B1, WMBD, WMK
	16100-Z1T-871	CJ. CARBURADOR (BEA2A A) .....	1	-	-----	LAC1
	16100-ZH8-W71	CJ. CARBURADOR (BE66E B).....	1	-	----- 1203759	LD, LDT, QD, QDJ1, RD, SD, WMB0
	16100-Z1T-W71	CJ. CARBURADOR (BE66K A).....	1	-	----- 1203760	LD, LDT, QD, QDJ1, RD, SD, WMB0
10	16124-ZE0-005	PARAFUSO DE ACELERAÇÃO .....	1	1	-----	LAC, LAC1, LD, LD1, LDT, PMB, QD, QD1, QDBR, QDJ1, QM, RD, RD1, SD, SD1, SDC1, SK1, TMBH, VDD, W1B0, W1B1, WMB0, WMBD, WMK



## M-14

## CARBURADOR (1)

E10

Ref. Nº	Peça Nº	Descrição	Qtde.		Nº de Série	Tipo
			GX160H1 (1)	(2)		
11	16166-ZH8-W60	PULVERIZADOR PRINCIPAL.....	1	1	-----	LAC, LD, LD1, LDT, PMB, QD, QD1, QDBR, QDJ1, QM, RD, RD1, SD, SD1, SDC1, SK1, TMBH, VDD, W1B0, W1B1, WMB0, WMBD, WMK
	16166-ZH8-810	.....	1	-	-----	LAC1
12	16211-Z1T-000	ISOLANTE DO CARBURADOR (JLH) .....	1	1	-----	LAC, LAC1, LD, LD1, LDT, PMB, QD, QD1, QDBR, QDJ1, QM, RD, RD1, SD, SD1, SDC1, SK1, TMBH, VDD, W1B0, W1B1, WMB0, WMBD, WMK
13	16212-ZH8-800	JUNTA DO ISOLANTE .....	1	1	-----	LAC, LAC1, LD, LD1, LDT, PMB, QD, QD1, QDBR, QDJ1, QM, RD, RD1, SD, SD1, SDC1, SK1, TMBH, VDD, W1B0, W1B1, WMB0, WMBD, WMK
	16212-Z1T-701	JUNTA DO ISOLANTE (NINGBO SIL GASKET)	1	-	-----	LAC, LAC1, LD, LD1, LDT, PMB, QD, QD1, QM, RD, RD1, SD, SD1, SDC1, SK1, TMBH, VDD, W1B0, W1B1, WMB0, WMBD, WMK
14	16220-ZE1-020	ESPAÇADOR COMP. DO CARBURADOR.....	1	1	-----	LAC, LAC1, LD, LD1, LDT, PMB, QD, QD1, QDBR, QDJ1, QM, RD, RD1, SD, SD1, SDC1, SK1, TMBH, VDD, W1B0, W1B1, WMB0, WMBD, WMK
15	16221-ZH8-801	JUNTA DO CARBURADOR.....	1	1	-----	LAC, LAC1, LD, LD1, LDT, PMB, QD, QD1, QDBR, QDJ1, QM, RD, RD1, SD, SD1, SDC1, SK1, TMBH, VDD, W1B0, W1B1, WMB0, WMBD, WMK
	16221-Z1T-701	JUNTA DO CARBURADOR (NINGBO SIL GASKET)	1	-	-----	LAC, LAC1, LD, LD1, LDT, PMB, QD, QD1, QM, RD, RD1, SD, SD1, SDC1, SK1, TMBH, VDD, W1B0, W1B1, WMB0, WMBD, WMK
16	16610-Z1T-000	ALAVANCA COMP. DO AFOGADOR (STD.).....	1	1	-----	LAC, LAC1, LD, LD1, LDT, PMB, QD, QD1, QDBR, QDJ1, QM, RD, RD1, SD, SD1, SDC1, SK1, TMBH, VDD, W1B0, W1B1, WMB0, WMBD, WMK
17	16953-ZE1-812	ALAVANCA DO REGISTRO .....	1	1	-----	LAC, LAC1, LD, LD1, LDT, PMB, QD, QD1, QDBR, QDJ1, QM, RD, RD1, SD, SD1, SDC1, SK1, TMBH, VDD, W1B0, W1B1, WMB0, WMBD, WMK
18	16954-ZE1-812	PLACA DE FIXAÇÃO DA ALAVANCA .....	1	1	-----	LAC, LAC1, LD, LD1, LDT, PMB, QD, QD1, QDBR, QDJ1, QM, RD, RD1, SD, SD1, SDC1, SK1, TMBH, VDD, W1B0, W1B1, WMB0, WMBD, WMK
19	16956-ZE1-811	MOLA DA ALAVANCA DO REGISTRO .....	1	1	-----	LAC, LAC1, LD, LD1, LDT, PMB, QD, QD1, QDBR, QDJ1, QM, RD, RD1, SD, SD1, SDC1, SK1, TMBH, VDD, W1B0, W1B1, WMB0, WMBD, WMK
20	16957-ZE1-812	JUNTA DO REGISTRO DE COMBUSTÍVEL.....	1	1	-----	LAC, LAC1, LD, LD1, LDT, PMB, QD, QD1, QDBR, QDJ1, QM, RD, RD1, SD, SD1, SDC1, SK1, TMBH, VDD, W1B0, W1B1, WMB0, WMBD, WMK
21	93500-03006-1H	PARAFUSO PHILIPS, 3X6 .....	2	2	-----	LAC, LAC1, LD, LD1, LDT, PMB, QD, QD1, QDBR, QDJ1, QM, RD, RD1, SD, SD1, SDC1, SK1, TMBH, VDD, W1B0, W1B1, WMB0, WMBD, WMK
22	94305-20122	PINO ELÁSTICO, 2X12 .....	1	1	-----	LAC, LAC1, LD, LD1, LDT, PMB, QD, QD1, QDBR, QDJ1, QM, RD, RD1, SD, SD1, SDC1, SK1, TMBH, VDD, W1B0, W1B1, WMB0, WMBD, WMK
23	99101-ZH8-0680	GICLÊ PRINCIPAL, Nº 68.....	(1)	(1)	-----	LAC, LAC1, LD, LD1, LDT, PMB, QD, QD1, QDBR, QDJ1, QM, RD, RD1, SD, SD1, SDC1, SK1, TMBH, VDD, W1B0, W1B1, WMB0, WMBD, WMK
	99101-ZH8-0650	GICLÊ PRINCIPAL, Nº 65.....	(1)	(1)	-----	LAC, LD, LD1, LDT, PMB, QD, QD1, QDBR, QDJ1, QM, RD, RD1, SD, SD1, SDC1, SK1, TMBH, VDD, W1B0, W1B1, WMB0, WMBD, WMK
	99101-ZH8-0700	GICLÊ PRINCIPAL, Nº 70.....	1	1	-----	LAC, LD, LD1, LDT, PMB, QD, QD1, QDBR, QDJ1, QM, RD, RD1, SD, SD1, SDC1, SK1, TMBH, VDD, W1B0, W1B1, WMB0, WMBD, WMK
	99101-ZH8-0720	GICLÊ PRINCIPAL, Nº 72.....	(1)	-	-----	LAC1
24	99204-ZE0-0350	CONJUNTO GICLÊ DE MISTURA, Nº 35.....	1	1	-----	LAC, LD, LD1, LDT, PMB, QD, QD1, QDBR, QDJ1, QM, RD, RD1, SD, SD1, SDC1, SK1, TMBH, VDD, W1B0, W1B1, WMB0, WMBD, WMK
	99204-ZE0-0380	CONJUNTO GICLÊ DE MISTURA, Nº 38.....	1	-	-----	LAC1
25	16016-ZE0-005	CJ. PARAFUSO DE MISTURA .....	1	-	-----	LAC1

2

M-14-1

CARBURADOR (2)

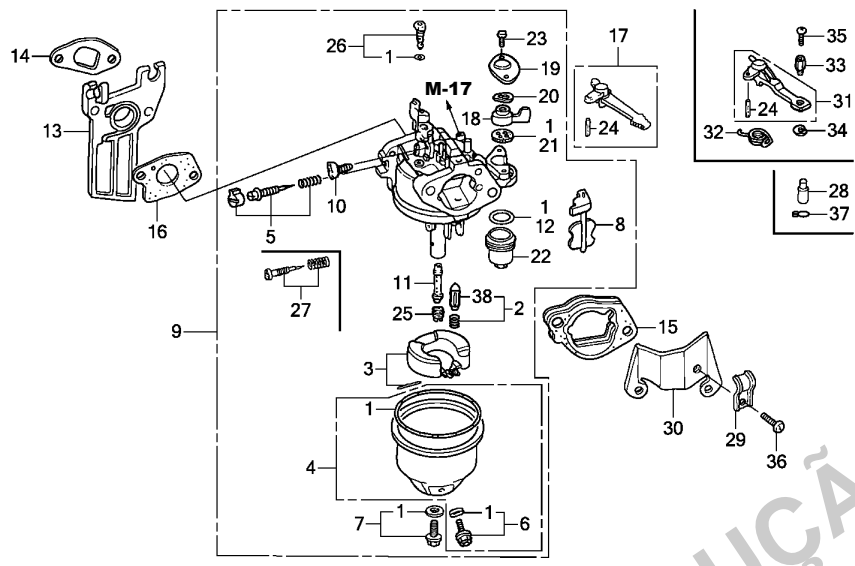

Ref. Nº	L.O.N.	(Nº Relativo de Referência) Descrição	T.M.O.
1	3111B1	JOGO DE JUNTAS DO CARBURADOR..... (3,38)	0,3
2	3111E1	CONJUNTO VÁLVULA DA BOIA E/OU CONJUNTO BOIA..... (27)	0,3
5	3111D7	CJ. PARAFUSO DE MISTURA.....	0,2
9	3111F3	CARBURADOR..... (14)	0,2
13	3111C0	ISOLANTE DO CARBURADOR E/OU JUNTA.....	0,2
16	3111C8	JUNTA DO CARBURADOR..... (31)	0,2
17	8101F9	ALAVANCA DO AFOGADOR DO CARBURADOR..... (18,19,20)	0,2
21	3101C5	JUNTA DO REGISTRO DE COMBUSTÍVEL..... (11)	0,2
25	3111C3	GICLÊ PRINCIPAL.....	0,3

Ref. Nº	Peça Nº	Descrição	Qtde.		Nº de Série	Tipo
			GX160H1 (1)	(2)		
1	16010-ZE1-812	JOGO DE JUNTAS.....	1	1	-----	HX, LH, LH2, LHB3, LX, PD, Q1E2, QAB3, QEBR, QHB1, QHH, QHP1, QMK3, QMK4, QMP1, QMPB, QTB, QX, QX1, QX2, QXBR, QXC1, QXU, SH, SH1, SHQ5, SK3, SMK4, SX, SX1, SXE, SXE2, SXJ1, TD, TX, VH, VHB, VHK, VSP, VSX, VX, VVK, VVK3, VVK4, WBT
2	16011-ZE0-005	CONJUNTO VÁLVULA DA BOIA.....	1	1	-----	HX, LH, LH2, LHB3, LX, PD, Q1E2, QAB3, QHB1, QHH, QHP1, QMK3, QMK4, QMP1, QMPB, QTB, QX, QX1, QX2, QXBR, QXC1, QXU, SH, SH1, SHQ5, SK3, SMK4, SX, SX1, SXE, SXE2, SXJ1, TD, TX, VH, VHB, VHK, VSP, VSX, VX, VVK, VVK3, VVK4, WBT
3	16013-Z0S-B01	CONJUNTO DA BOIA.....	1	1	-----	HX, LH, LH2, LHB3, LX, PD, Q1E2, QAB3, QHB1, QHH, QHP1, QMP1, QMPB, QTB, QX1, QXBR, QXC1, SH1, SHQ5, SK3, SX1, SXE2, TD, TX, VH, VHB, VHK, VSP, VX, VVK, WBT
	16013-Z1T-711	-----	1	-	-----	QEBR
	16013-ZE0-005	-----	1	-	-----	VSX
		(Nº DO CARBURADOR)	1	-	-----	QMK3, QMK4, QX, QX2, QXU, SH, SMK4, SX, SXE, SXJ1, VVK3, VVK4
		(Nº DO CARBURADOR)	1	-	BE65T A	QMK3, QMK4, QX, QX2, QXU, SH, SMK4, SX, SXE, SXJ1, VVK3, VVK4
4	16013-Z0S-B01	CONJUNTO CUBA DA BOIA.....	1	1	-----	HX, LH, LH2, LHB3, LX, PD, Q1E2, QAB3, QEBR, QHB1, QHH, QHP1, QMK3, QMK4, QMP1, QMPB, QTB, QX, QX1, QX2, QXBR, QXC1, QXU, SH, SH1, SHQ5, SK3, SMK4, SX, SX1, SXE, SXE2, SXJ1, TD, TX, VH, VHB, VHK, VSP, VSX, VX, VVK, VVK3, VVK4, WBT
	16015-ZE0-831	-----	1	1	-----	HX, LH, LH2, LHB3, LX, Q1E2, QEBR, QHB1, QHH, QHP1, QMK3, QMK4, QMP1, QMPB, QTB, QX, QX1, QX2, QXBR, QXU, SH, SH1, SHQ5, SK3, SMK4, SX, SX1, SXE, SXE2, SXJ1, TD, TX, VH, VHB, VHK, VSP, VSX, VX, VVK, VVK3, VVK4, WBT
5	16016-ZH7-W01	CJ. PARAFUSO DE MISTURA.....	1	1	-----	HX, LH, LH2, LHB3, LX, Q1E2, QEBR, QHB1, QHH, QHP1, QMK3, QMK4, QMP1, QMPB, QTB, QX, QX1, QX2, QXBR, QXU, SH, SH1, SHQ5, SK3, SMK4, SX, SX1, SXE, SXE2, SXJ1, TX, VSP, VX, VVK, VVK3, VVK4
	16016-ZH8-W01	PARAFUSO DE FIXAÇÃO.....	1	-	-----	QXC1
6	16024-ZE1-811	CJ. PARAFUSO DE DRENAGEM.....	1	1	-----	HX, LH, LH2, LHB3, LX, PD, Q1E2, QAB3, QEBR, QHB1, QHH, QHP1, QMK3, QMK4, QMP1, QMPB, QTB, QX, QX1, QX2, QXBR, QXC1, QXU, SH, SH1, SHQ5, SK3, SMK4, SX, SX1, SXE, SXE2, SXJ1, TD, TX, VH, VHB, VHK, VSP, VSX, VX, VVK, VVK3, VVK4, WBT
7	16028-ZE0-005	PARAFUSO DE FIXAÇÃO.....	1	1	-----	HX, LH, LH2, LHB3, LX, PD, Q1E2, QAB3, QEBR, QHB1, QHH, QHP1, QMK3, QMK4, QMP1, QMPB, QTB, QX, QX1, QX2, QXBR, QXC1, QXU, SH, SH1, SHQ5, SK3, SMK4, SX, SX1, SXE, SXE2, SXJ1, TD, TX, VH, VHB, VHK, VSP, VSX, VX, VVK, VVK3, VVK4, WBT

Ref. Nº	Peça Nº	Descrição	Qtde.		Nº de Série	Tipo
			GX160H1 (1)	(2)		
8	16044-ZE0-005	CONJUNTO AFOGADOR .....	1	1	-----	HX, LH, LH2, LHB3, LX, PD, Q1E2, QAB3, QEBR, QHB1, QHH, QHP1, QMK3, QMK4, QMP1, QMPB, QTB, QX, QX1, QX2, QXBR, QXC1, QXU, SH, SH1, SHQ5, SK3, SMK4, SX, SX1, SXE, SXE2, SXJ1, TD, TX, VH, VHB, VHK, VSP, VSX, VX, VXX, VXX3, VXX4, WBT
9	16100-Z1T-W51	CJ. CARBURADOR (BE65T A) .....	1	1	-----	HX, LH, LH2, LHB3, LX, Q1E2, QHB1, QHH, QHP1, QMP1, QMPB, QTB, QX1, QXBR, SH1, SHQ5, SK3, SX1, SXE2, TX, VSP, VX, VXX
	16100-Z1T-821	CJ. CARBURADOR (BE54S A) .....	1	-	-----	PD, QAB3, TD, VH, VHB, VHK, WBT
	16100-Z1T-711	CJ. CARBURADOR (BEA4E A) .....	1	-	-----	QEBR
	16100-Z1T-V21	CJ. CARBURADOR (BE54T A) .....	1	-	-----	QXC1
	16100-ZH8-822	CJ. CARBURADOR (BE06J C) .....	1	-	-----	VSX
	16100-ZH8-W51	CJ. CARBURADOR (BE65B B/C) .....	1	-	-----	QMK3, QMK4, QX, QX2, QXU, SH, SMK4, SX, SXE, SXJ1, VXX3, VXX4
	16100-Z1T-W51	CJ. CARBURADOR (BE65T A) .....	1	-	1417732	QMK3, QMK4, QX, QX2, QXU, SH, SMK4, SX, SXE, SXJ1, VXX3, VXX4
10	16124-ZE0-005	PARAFUSO DE ACELERAÇÃO .....	1	1	-----	HX, LH, LH2, LHB3, LX, PD, Q1E2, QAB3, QEBR, QHB1, QHH, QHP1, QMK3, QMK4, QMP1, QMPB, QTB, QX, QX1, QX2, QXBR, QXC1, QXU, SH, SH1, SHQ5, SK3, SMK4, SX, SX1, SXE, SXE2, SXJ1, TD, TX, VH, VHB, VHK, VSP, VSX, VX, VXX, VXX3, VXX4, WBT
11	16166-ZH8-W50	PULVERIZADOR PRINCIPAL .....	1	1	-----	HX, LH, LH2, LHB3, LX, Q1E2, QEBR, QHB1, QHH, QHP1, QMK3, QMK4, QMP1, QMPB, QTB, QX, QX1, QX2, QXBR, QXU, SH, SH1, SHQ5, SK3, SMK4, SX, SX1, SXE, SXE2, SXJ1, TX, VSP, VSX, VX, VXX, VXX3, VXX4
	16166-ZH8-W60	.....	1	-	-----	PD, QAB3, TD, VH, VHB, VHK, WBT
	16166-ZH8-W00	.....	1	-	-----	QXC1
12	16173-001-004	JUNTA DO COPO DO FILTRO DE COMBUSTIVEL ....	1	1	-----	HX, LH, LH2, LHB3, LX, PD, Q1E2, QAB3, QEBR, QHB1, QHH, QHP1, QMK3, QMK4, QMP1, QMPB, QTB, QX, QX1, QX2, QXBR, QXC1, QXU, SH, SH1, SHQ5, SK3, SMK4, SX, SX1, SXE, SXE2, SXJ1, TD, TX, VH, VHB, VHK, VSP, VSX, VX, VXX, VXX3, VXX4, WBT
13	16211-Z1T-000	ISOLANTE DO CARBURADOR (JLH) .....	1	1	-----	HX, LH, LH2, LHB3, LX, PD, Q1E2, QAB3, QEBR, QHB1, QHH, QHP1, QMK3, QMK4, QTB, QX, QX1, QX2, QXBR, QXC1, QXU, SH, SH1, SHQ5, SK3, SMK4, SX, SX1, SXE, SXE2, SXJ1, TD, TX, VH, VHB, VHK, VSP, VSX, VX, VXX, VXX3, VXX4, WBT
	16210-Z1T-000	ISOLANTE COMP. DO CARBURADOR .....	1	-	-----	QMP1, QMPB
14	16212-ZH8-800	JUNTA DO ISOLANTE .....	1	1	-----	HX, LH, LH2, LHB3, LX, PD, Q1E2, QAB3, QEBR, QHB1, QHH, QHP1, QMK3, QMK4, QMP1, QMPB, QTB, QX, QX1, QX2, QXBR, QXC1, QXU, SH, SH1, SHQ5, SK3, SMK4, SX, SX1, SXE, SXE2, SXJ1, TD, TX, VH, VHB, VHK, VSP, VSX, VX, VXX, VXX3, VXX4, WBT
	16212-Z1T-701	JUNTA DO ISOLANTE (NINGBO SIL GASKET) .....	1	-	-----	HX, LH, LH2, LHB3, LX, PD, Q1E2, QAB3, QEBR, QHB1, QHH, QHP1, QMP1, QMPB, QTB, QX, QX1, QXC1, SH, SH1, SHQ5, SK3, SX, SX1, SXE, SXE2, SXJ1, TD, TX, VH, VHB, VHK, VSP, VSX, VX, VXX, WBT
15	16220-ZE1-020	ESPAÇADOR COMP. DO CARBURADOR .....	1	1	-----	HX, LH, LH2, LHB3, LX, PD, Q1E2, QAB3, QEBR, QHB1, QHH, QHP1, QMK3, QMK4, QMP1, QMPB, QTB, QX, QX1, QX2, QXBR, QXC1, QXU, SH, SH1, SHQ5, SK3, SMK4, SX, SX1, SXE, SXE2, SXJ1, TD, TX, VH, VHB, VHK, VSP, VSX, VX, VXX, VXX3, VXX4, WBT
16	16221-ZH8-801	JUNTA DO CARBURADOR .....	1	1	-----	HX, LH, LH2, LHB3, LX, PD, Q1E2, QAB3, QEBR, QHB1, QHH, QHP1, QMK3, QMK4, QMP1, QMPB, QTB, QX, QX1, QX2, QXBR, QXC1, QXU, SH, SH1, SHQ5, SK3, SMK4, SX, SX1, SXE, SXE2, SXJ1, TD, TX, VH, VHB, VHK, VSP, VSX, VX, VXX, VXX3, VXX4, WBT
	16221-Z1T-701	JUNTA DO CARBURADOR (NINGBO SIL GASKET)....	1	-	-----	HX, LH, LH2, LHB3, LX, PD, Q1E2, QAB3, QEBR, QHB1, QHH, QHP1, QMP1, QMPB, QTB, QX, QX1, QXC1, SH, SH1, SHQ5, SK3, SX, SX1, SXE, SXE2, SXJ1, TD, TX, VH, VHB, VHK, VSP, VSX, VX, VXX, WBT
17	16610-Z1T-000	ALAVANCA COMP. DO AFOGADOR (STD.) .....	1	1	-----	HX, LH, LH2, LHB3, LX, PD, QAB3, QHB1, QHH, QHP1, QMK3, QMK4, QMP1, QMPB, QTB, QX, QX1, QX2, QXBR, QXC1, QXU, SH, SH1, SHQ5, SK3, SMK4, SX, SX1, SXE, SXE2, SXJ1, TD, TX, VH, VHB, VHK, VSP, VSX, VX, VXX, VXX3, VXX4, WBT
18	16953-ZE1-812	ALAVANCA DO REGISTRO .....	1	1	-----	HX, LH, LH2, LHB3, LX, PD, Q1E2, QAB3, QEBR, QHB1, QHH, QHP1, QMK3, QMK4, QMP1, QMPB, QTB, QX, QX1, QX2, QXBR, QXC1, QXU, SH, SH1, SHQ5, SK3, SMK4, SX, SX1, SXE, SXE2, SXJ1, TD, TX, VH, VHB, VHK, VSP, VSX, VX, VXX, VXX3, VXX4, WBT
19	16954-ZE1-812	PLACA DE FIXAÇÃO DA ALAVANCA .....	1	1	-----	HX, LH, LH2, LHB3, LX, PD, Q1E2, QAB3, QEBR, QHB1, QHH, QHP1, QMK3, QMK4, QMP1, QMPB, QTB, QX, QX1, QX2, QXBR, QXC1, QXU, SH, SH1, SHQ5, SK3, SMK4, SX, SX1, SXE, SXE2, SXJ1, TD, TX, VH, VHB, VHK, VSP, VSX, VX, VXX, VXX3, VXX4, WBT
20	16956-ZE1-811	MOLA DA ALAVANCA DO REGISTRO .....	1	1	-----	HX, LH, LH2, LHB3, LX, PD, Q1E2, QAB3, QEBR, QHB1, QHH, QHP1, QMK3, QMK4, QMP1, QMPB, QTB, QX, QX1, QX2, QXBR, QXC1, QXU, SH, SH1, SHQ5, SK3, SMK4, SX, SX1, SXE, SXE2, SXJ1, TD, TX, VH, VHB, VHK, VSP, VSX, VX, VXX, VXX3, VXX4, WBT

M-14-1

CARBURADOR (2)

E13

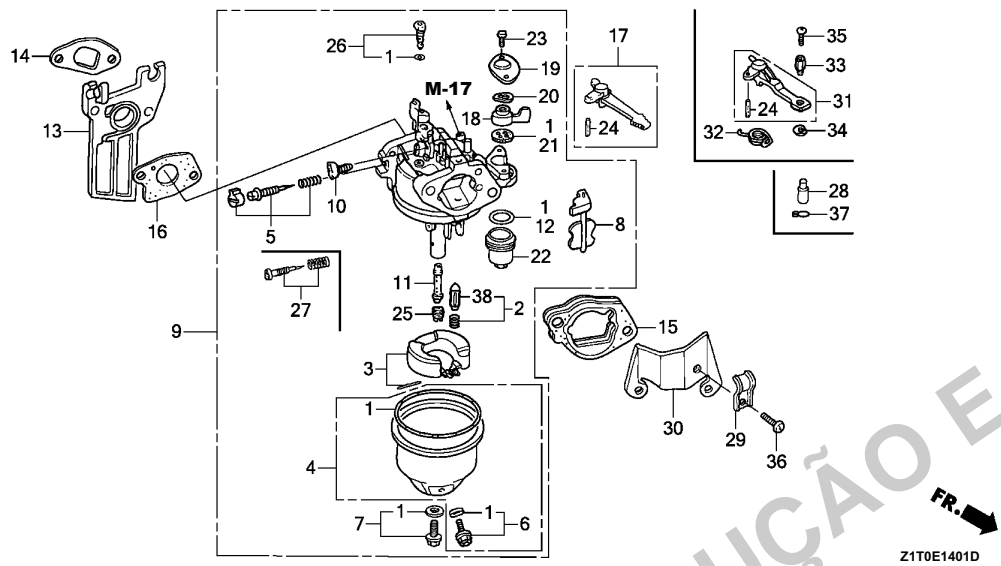

Ref. Nº	Peça Nº	Descrição	Qtde.		Nº de Série	Tipo
			GX160H1 (1)	(2)		
21	16957-ZE1-812	JUNTA DO REGISTRO DE COMBUSTÍVEL.....	1	1	-----	HX, LH, LH2, LHB3, LX, PD, Q1E2, QAB3, QEBR, QHB1, QHH, QHP1, QMK3, QMK4, QMP1, QMPB, QTB, QX, QX1, QX2, QXBR, QXC1, QXU, SH, SH1, SHQ5, SK3, SMK4, SX, SX1, SXE, SXE2, SXJ1, TD, TX, VH, VHB, VHK, VSP, VSX, VX, VVK, VVK3, VVK4, WBT
22	16967-ZE0-811	COPO DO FILTRO DE COMBUSTÍVEL.....	1	1	-----	HX, LH, LH2, LHB3, LX, PD, Q1E2, QAB3, QEBR, QHB1, QHH, QHP1, QMK3, QMK4, QMP1, QMPB, QTB, QX, QX1, QX2, QXBR, QXC1, QXU, SH, SH1, SHQ5, SK3, SMK4, SX, SX1, SXE, SXE2, SXJ1, TD, TX, VH, VHB, VHK, VSP, VSX, VX, VVK, VVK3, VVK4, WBT
23	93500-03006-1H	PARAFUSO PHILIPS, 3X6.....	2	2	-----	HX, LH, LH2, LHB3, LX, PD, Q1E2, QAB3, QEBR, QHB1, QHH, QHP1, QMK3, QMK4, QMP1, QMPB, QTB, QX, QX1, QX2, QXBR, QXC1, QXU, SH, SH1, SHQ5, SK3, SMK4, SX, SX1, SXE, SXE2, SXJ1, TD, TX, VH, VHB, VHK, VSP, VSX, VX, VVK, VVK3, VVK4, WBT
24	94305-20122	PINO ELÁSTICO, 2X12.....	1	1	-----	HX, LH, LH2, LHB3, LX, PD, Q1E2, QAB3, QEBR, QHB1, QHH, QHP1, QMK3, QMK4, QMP1, QMPB, QTB, QX, QX1, QX2, QXBR, QXC1, QXU, SH, SH1, SHQ5, SK3, SMK4, SX, SX1, SXE, SXE2, SXJ1, TD, TX, VH, VHB, VHK, VSP, VSX, VX, VVK, VVK3, VVK4, WBT
25	99101-ZH8-0650	GICLÊ PRINCIPAL, Nº 65.....	(1)	(1)	-----	HX, LH, LH2, LHB3, LX, PD, Q1E2, QAB3, QEBR, QHB1, QHH, QHP1, QMK3, QMK4, QMP1, QMPB, QTB, QX, QX1, QX2, QXBR, QXC1, QXU, SH, SH1, SHQ5, SK3, SMK4, SX, SX1, SXE, SXE2, SXJ1, TD, TX, VH, VHB, VHK, VSP, VSX, VX, VVK, VVK3, VVK4, WBT
	99101-ZH8-0680	GICLÊ PRINCIPAL, Nº 68.....	(1)	(1)	-----	HX, LH, LH2, LHB3, LX, PD, Q1E2, QAB3, QEBR, QHB1, QHH, QHP1, QMK3, QMK4, QMP1, QMPB, QTB, QX, QX1, QX2, QXBR, QXC1, QXU, SH, SH1, SHQ5, SK3, SMK4, SX, SX1, SXE, SXE2, SXJ1, TD, TX, VH, VHB, VHK, VSP, VSX, VX, VVK, VVK3, VVK4, WBT
	99101-ZH8-0700	GICLÊ PRINCIPAL, Nº 70.....	1	1	-----	HX, LH, LH2, LHB3, LX, PD, Q1E2, QAB3, QEBR, QHB1, QHH, QHP1, QMK3, QMK4, QMP1, QMPB, QTB, QX, QX1, QX2, QXBR, QXC1, QXU, SH, SH1, SHQ5, SK3, SMK4, SX, SX1, SXE, SXE2, SXJ1, TD, TX, VH, VHB, VHK, VSP, VSX, VX, VVK, VVK3, VVK4, WBT
	99101-ZH8-0620	GICLÊ PRINCIPAL, Nº 62.....	(1)	-	-----	QXC1
	99101-ZH8-0680	GICLÊ PRINCIPAL, Nº 68.....	1	-	-----	QXC1
26	99204-ZE0-0350	CONJUNTO GICLÊ DE MISTURA, Nº 35.....	1	1	-----	HX, LH, LH2, LHB3, LX, PD, Q1E2, QAB3, QEBR, QHB1, QHH, QHP1, QMK3, QMK4, QMP1, QMPB, QTB, QX, QX1, QX2, QXBR, QXC1, QXU, SH, SH1, SHQ5, SK3, SMK4, SX, SX1, SXE, SXE2, SXJ1, TD, TX, VH, VHB, VHK, VSP, VSX, VX, VVK, VVK3, VVK4, WBT
	99204-ZE0-0400	CONJUNTO GICLÊ DE MISTURA, Nº 40.....	1	-	-----	QXC1
27	16016-ZE0-005	CJ. PARAFUSO DE MISTURA.....	1	-	-----	PD, QAB3, TD, VH, VHB, VHK, VSX, WBT

M-14-1

CARBURADOR (2)

E14

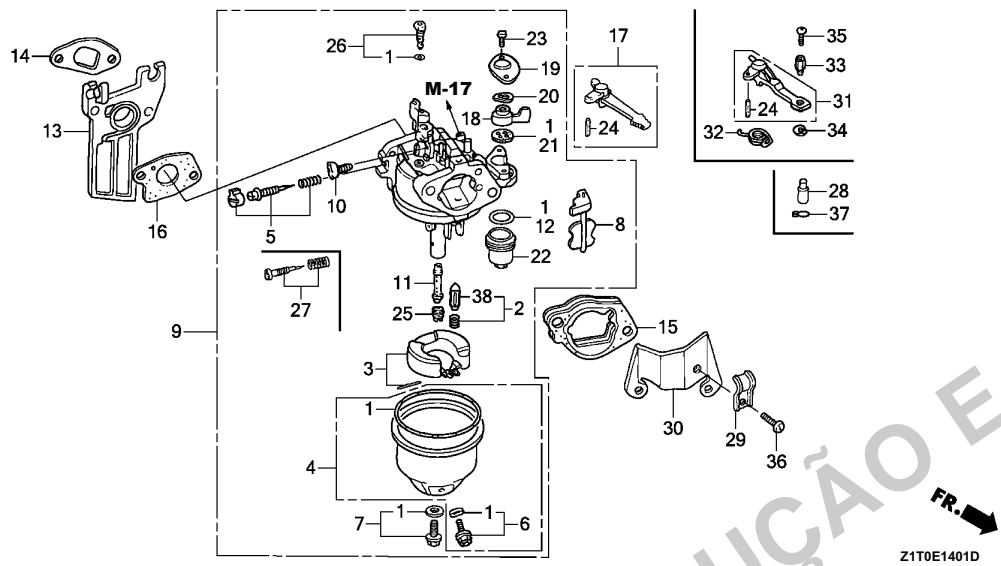

Ref. N°	L.O.N.	(N° Relativo de Referência)	T.M.O.
		Descrição	

Ref. N°	Peça N°	Descrição	Qtde.		N° de Série	Tipo
			GX160H1 (1)	(2)		
28	16215-MV4-000	TAMPÃO CEGO .....	1	-	-----	QMP1, QMPB
29	16582-Z1T-000	SUPORE DO CABO DE CONTROLE .....	1	-	-----	Q1E2, QEBR
30	16598-Z1T-000	SUPORE DO CONTROLE DO AFOGADOR .....	1	-	-----	Q1E2, QEBR
31	16610-Z1T-810	ALAVANCA COMP. DO AFOGADOR .....	1	-	-----	Q1E2, QEBR
32	16615-ZE1-010	MOLA DE RETORNO .....	1	-	-----	Q1E2, QEBR
33	16617-890-010	SUPORE DO CABO .....	1	-	-----	Q1E2, QEBR
34	90605-Z1T-000	ANEL ELÁSTICO 5MM .....	1	-	-----	Q1E2, QEBR
35	93500-04008-0A	PARAFUSO PHILIPS, 4X8 .....	1	-	-----	Q1E2, QEBR
36	93500-05008-0A	PARAFUSO PHILIPS, 5X8 .....	1	-	-----	Q1E2, QEBR
37	95002-02070	ABRAÇADEIRA (B7) .....	1	-	-----	QMP1, QMPB
38	16011-Z1T-711	CONJUNTO VÁLVULA DA BOIA .....	1	-	-----	QEBR

2

PROIBIDA A REPRODUÇÃO E DISTRIBUIÇÃO - Peçasmaq - Rachel Luzini

# M-14-2

# CARBURADOR (3)

E15

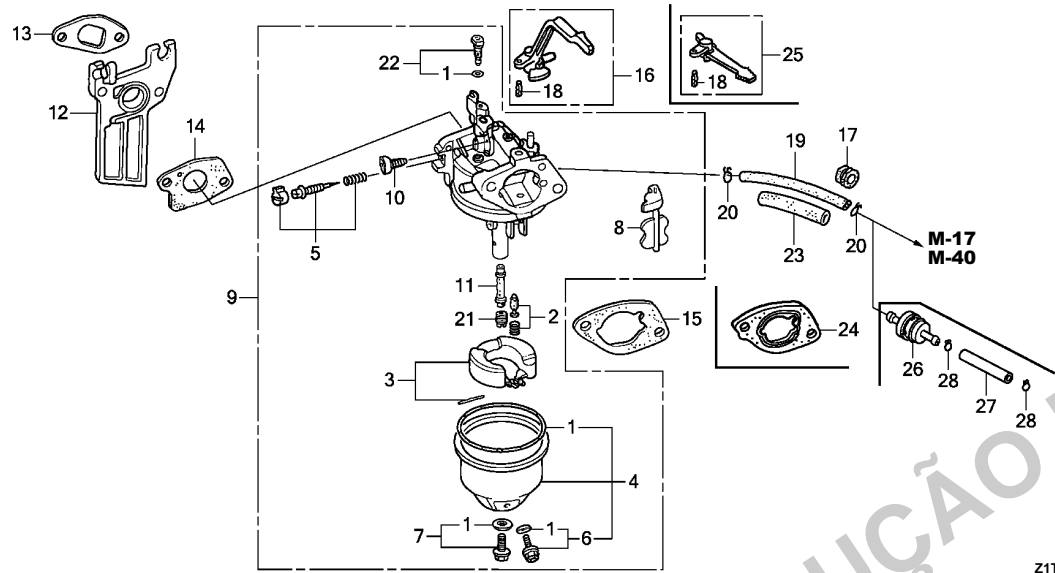

Ref. Nº	L.O.N.	(Nº Relativo de Referência) Descrição	T.M.O.
1	3111B1	JOGO DE JUNTAS DO CARBURADOR.....	0,3
2		(3)	
	3111E1	CONJUNTO VÁLVULA DA BOIA E/OU	
		CONJUNTO BOIA .....	0,3
5	3111D7	CJ. PARAFUSO DE MISTURA .....	0,2
9	3111F3	CARBURADOR .....	0,2
12		(13)	
	3111C0	ISOLANTE DO CARBURADOR E/OU	
		JUNTA.....	0,2
14	3111C8	JUNTA DO CARBURADOR.....	0,2
16		(25)	
	8101F9	ALAVANCA DO AFOGADOR DO CARBU-	
		RADOR.....	0,2
19	3101F6	TUBO DE COMBUSTÍVEL.....	0,2
21		(11)	
	3111C3	GICLÊ PRINCIPAL .....	0,3
26		(27)	
	3101H8	FILTRO DE COMBUSTÍVEL.....	0,2

Ref. Nº	Peça Nº	Descrição	Qtde.		Nº de Série	Tipo
			GX160H1 (1)	(2)		
1	16010-ZB1-015	JOGO DE JUNTAS .....	1	-	-----	SD2, VPM6, VS3, VS31, VS3S, VS4S, VSK3, VSK4, VSW6, VXH, VXJ1
2	16011-ZE0-005	CONJUNTO VÁLVULA DA BOIA .....	1	-	-----	SD2, VPM6, VS3, VS31, VS3S, VS4S, VSK3, VSK4, VSW6, VXH, VXJ1
3	16013-ZE0-005	CONJUNTO DA BOIA.....	1	-	-----	SD2
	16013-Z0S-B01	.....	1	-	-----	VPM6, VS31, VS3S, VS4S, VSW6
	16013-ZE0-005	(Nº DO CARBURADOR).....	1	-	BE67A B	VS3, VSK3, VSK4, VXH, VXJ1
	16013-Z0S-B01	(Nº DO CARBURADOR).....	1	-	BE67M A	VS3, VSK3, VSK4, VXH, VXJ1
4	16015-ZE1-811	CONJUNTO CUBA DA BOIA .....	1	-	-----	SD2
	16015-ZE0-831	.....	1	-	-----	VPM6, VS3, VS31, VS3S, VS4S, VSK3, VSK4, VSW6, VXH, VXJ1
5	16016-ZH7-W01	CJ. PARAFUSO DE MISTURA .....	1	-	-----	SD2, VPM6, VS3, VS31, VS3S, VS4S, VSK3, VSK4, VSW6, VXH, VXJ1
6	16024-ZE1-811	CJ. PARAFUSO DE DRENAGEM.....	1	-	-----	SD2, VPM6, VS3, VS31, VS3S, VS4S, VSK3, VSK4, VSW6, VXH, VXJ1
7	16028-ZE0-005	PARAFUSO DE FIXAÇÃO .....	1	-	-----	SD2, VPM6, VS3, VS31, VS3S, VS4S, VSK3, VSK4, VSW6, VXH, VXJ1
8	16044-ZK8-V00	CONJUNTO AFOGADOR .....	1	-	-----	SD2
	16044-ZE0-005	.....	1	-	-----	VPM6, VS3, VS31, VS3S, VS4S, VSK3, VSK4, VSW6, VXH, VXJ1
9	16100-ZK8-T51	CJ. CARBURADOR (BE67C A) .....	1	-	-----	SD2
	16100-Z1T-E81	CJ. CARBURADOR (BE67M A) .....	1	-	-----	VPM6, VS31, VS3S, VS4S, VSW6
	16100-ZH8-E81	CJ. CARBURADOR (BE67A B) .....	1	-	1463633	VS3, VSK3, VSK4, VXH, VXJ1
	16100-Z1T-E81	CJ. CARBURADOR (BE67M A) .....	1	-	1463634	VS3, VSK3, VSK4, VXH, VXJ1
10	16124-ZE0-005	PARAFUSO DE ACELERAÇÃO .....	1	-	-----	SD2, VPM6, VS3, VS31, VS3S, VS4S, VSK3, VSK4, VSW6, VXH, VXJ1
11	16166-ZK8-V01	PULVERIZADOR PRINCIPAL.....	1	-	-----	SD2
	16166-ZH8-E80	.....	1	-	-----	VPM6, VS3, VS31, VS3S, VS4S, VSK3, VSK4, VSW6, VXH, VXJ1
12	16211-Z1T-000	ISOLANTE DO CARBURADOR (JLH) .....	1	-	-----	SD2, VPM6, VS3, VS31, VS3S, VS4S, VSK3, VSK4, VSW6, VXH, VXJ1
13	16212-Z1T-701	JUNTA DO ISOLANTE				
		(NINGBO SIL GASKET) .....	1	-	-----	SD2, VPM6, VS3, VS31, VS3S, VS4S, VSK3, VSK4, VSW6, VXH, VXJ1
	16212-ZH8-800	JUNTA DO ISOLANTE .....	1	-	-----	SD2, VPM6, VS3, VS31, VS3S, VS4S, VSK3, VSK4, VSW6, VXH, VXJ1

## M-14-2

## CARBURADOR (3)

E16

Ref. Nº	Peça Nº	Descrição	Qtde.		Nº de Série	Tipo
			GX160H1 (1)	(2)		
14	16221-Z1T-701	JUNTA DO CARBURADOR				
		(NINGBO SIL GASKET)	1	-	-----	SD2, VPM6, VS3, VS31, VS3S, VS4S, VSK3, VSK4, VSW6, VXH, VXJ1
	16221-ZH8-801	JUNTA DO CARBURADOR	1	-	-----	SD2, VPM6, VS3, VS31, VS3S, VS4S, VSK3, VSK4, VSW6, VXH, VXJ1
15	16269-Z1T-701	JUNTA DO FILTRO DE AR				
		(NINGBO SIL GASKET)	1	-	-----	VPM6, VS3, VS31, VS3S, VS4S, VSK3, VSK4, VSW6, VXH, VXJ1
	16269-ZE1-800	JUNTA DO FILTRO DE AR	1	-	-----	VPM6, VS3, VS31, VS3S, VS4S, VSK3, VSK4, VSW6, VXH, VXJ1
16	16610-Z1T-600	ALAVANCA COMP. DO AFOGADOR	1	-	-----	VPM6, VS31, VSW6
	16610-ZB2-000		1	-	-----	VS3, VS3S, VS4S, VSK3, VSK4, VXH, VXJ1
17	90854-ZB3-000	BORRACHA DO COMBUSTÍVEL (9X15X20)	1	-	-----	VPM6, VS3, VS31, VS3S, VS4S, VSW6
18	94305-20122	PINO ELÁSTICO, 2X12	1	-	-----	SD2, VPM6, VS3, VS31, VS3S, VS4S, VSK3, VSK4, VSW6, VXH, VXJ1
19	95001-45110-40	TUBO DE COMBUSTÍVEL, 4,5X110				
		(95001-45001-60M)	1	-	-----	VPM6
	95001-45180-40	TUBO DE COMBUSTÍVEL, 4,5X180				
		(95001-45001-60M)	1	-	-----	VS3, VS31, VS3S, VS4S, VSW6
	95001-45430-40	TUBO DE COMBUSTÍVEL, 4,5X430				
		(95001-45001-60M)	1	-	-----	VSK3, VSK4
20	95002-02080	ABRAÇADEIRA (B8)	2	-	-----	VPM6, VS3, VS31, VS3S, VS4S, VSK3, VSK4, VSW6
21	99101-ZH8-0620	GICLÉ PRINCIPAL, Nº 62	(1)	-	-----	SD2
	99101-ZH8-0650	GICLÉ PRINCIPAL, Nº 65	(1)	-	-----	SD2
	99101-ZH8-0680	GICLÉ PRINCIPAL, Nº 68	1	-	-----	SD2
	99101-ZH8-0700	GICLÉ PRINCIPAL, Nº 70	(1)	-	-----	VPM6, VS3, VS31, VS3S, VS4S, VSK3, VSK4, VSW6, VXH, VXJ1
	99101-ZH8-0720	GICLÉ PRINCIPAL, Nº 72	(1)	-	-----	VPM6, VS3, VS31, VS3S, VS4S, VSK3, VSK4, VSW6, VXH, VXJ1
	99101-ZH8-0750	GICLÉ PRINCIPAL, Nº 75	1	-	-----	VPM6, VS3, VS31, VS3S, VS4S, VSK3, VSK4, VSW6, VXH, VXJ1
22	99204-ZE2-0380	CONJUNTO GICLÉ DE MISTURA, Nº 38	1	-	-----	SD2
	99204-ZE0-0350	CONJUNTO GICLÉ DE MISTURA, Nº 35	1	-	-----	VPM6, VS3, VS31, VS3S, VS4S, VSK3, VSK4, VSW6, VXH, VXJ1
23	16854-ZH8-810	BORRACHA DE APOIO (50 MM)	1	-	-----	VPM6
	16854-ZH8-000	BORRACHA DE APOIO (107 MM)	1	-	-----	VSK3, VSK4
24	16220-ZE1-020	ESPAÇADOR COMP. DO CARBURADOR	1	-	-----	SD2
25	16610-Z1T-000	ALAVANCA COMP. DO AFOGADOR (STD.)	1	-	-----	SD2
26	16910-GB2-005	FILTRO DE COMBUSTÍVEL COMP.	1	-	-----	VPM6
27	95001-45035-40	TUBO DE COMBUSTÍVEL, 4,5X35				
		(95001-45001-60M)	1	-	-----	VPM6
28	95002-02080	ABRAÇADEIRA (B8)	2	-	-----	VPM6

2

PROIBIDA A REPRODUÇÃO

1678381

- Peçasmaq - Rachel

M-15

FILTRO DE AR (1)

F1

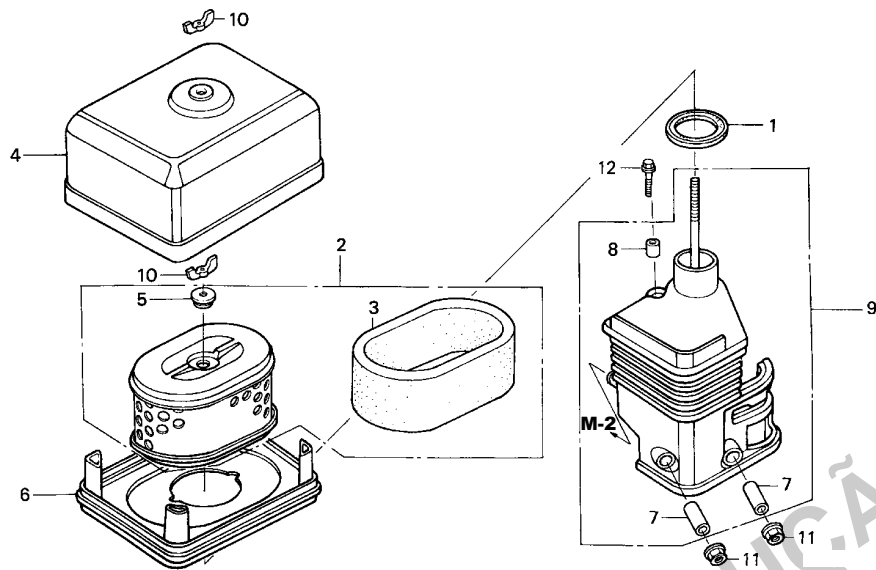

Ref. Nº	L.O.N.	(Nº Relativo de Referência) Descrição	T.M.O.
1	3121E1	JUNTA DO FILTRO.....	0,1
2	3121B8	ELEMENTO DO FILTRO DE AR .....	0,1
		• INCLUI: Elemento do filtro de ar - inspeção	
3	3121C1	FILTRO EXTERNO.....	0,1
		• INCLUI: Filtro externo- inspeção	
6	3121D6	CARCAÇA DO FILTRO DE AR .....	0,1
9	3121B4	COTOVELO DO FILTRO DE AR .....	0,1

Z1T0-E1500

Ref. Nº	Peça Nº	Descrição	Qtde.		Nº de Série	Tipo
			GX160H1 (1)	(2)		
1	16271-ZE1-000	JUNTA DO FILTRO .....	1	1	-----	HX, LH, LH2, LHB3, LX, QHH, QHP1, QX, QX1, QX2, QXBR, QXU, SD2, SH, SH1, SHQ5, SK3, SX, SX1, SXE, SXE2, SXJ1, TX, VSP, VSX, VX, VXX, VXX3, VXX4
2	17210-ZE1-822	ELEMENTO DO FILTRO DE AR (DUPLO).....	1	1	-----	HX, LH, LH2, LHB3, LX, QHH, QHP1, QX, QX1, QX2, QXBR, QXU, SD2, SH, SH1, SHQ5, SK3, SX, SX1, SXE, SXE2, SXJ1, TX, VSP, VSX, VX, VXX, VXX3, VXX4
3	17218-ZE1-821	FILTRO EXTERNO .....	1	1	-----	HX, LH, LH2, LHB3, LX, QHH, QHP1, QX, QX1, QX2, QXBR, QXU, SD2, SH, SH1, SHQ5, SK3, SX, SX1, SXE, SXE2, SXJ1, TX, VSP, VSX, VX, VXX, VXX3, VXX4
4	17230-ZE1-820	TAMPA DO FILTRO DE AR (DUPLO).....	1	1	-----	HX, LH, LH2, LHB3, LX, QHH, QHP1, QX, QX1, QX2, QXBR, QXU, SD2, SH, SH1, SHQ5, SK3, SX, SX1, SXE, SXE2, SXJ1, TX, VSP, VSX, VX, VXX, VXX3, VXX4
5	17232-891-000	BORRACHA DO FILTRO DE AR.....	1	1	-----	HX, LH, LH2, LHB3, LX, QHH, QHP1, QX, QX1, QX2, QXBR, QXU, SD2, SH, SH1, SHQ5, SK3, SX, SX1, SXE, SXE2, SXJ1, TX, VSP, VSX, VX, VXX, VXX3, VXX4
6	17235-ZE1-831	CARCAÇA DO FILTRO DE AR.....	1	-	-----	QX2, QXU, SH
7	17238-ZE7-010	BUCHA DO FILTRO DE AR.....	2	2	-----	HX, LH, LH2, LHB3, LX, QHH, QHP1, QX, QX1, QX2, QXBR, QXU, SD2, SH, SH1, SHQ5, SK3, SX, SX1, SXE, SXE2, SXJ1, TX, VSP, VSX, VX, VXX, VXX3, VXX4
8	17239-ZE1-000	BUCHA B DO FILTRO DE AR .....	1	1	-----	HX, LH, LH2, LHB3, LX, QHH, QHP1, QX, QX1, QX2, QXBR, QXU, SD2, SH, SH1, SHQ5, SK3, SX, SX1, SXE, SXE2, SXJ1, TX, VSP, VSX, VX, VXX, VXX3, VXX4
9	17410-Z1T-000	CARCAÇA COMP. FILTRO AR.....	1	1	-----	HX, LH, LH2, LHB3, LX, QHH, QHP1, QX, QX1, QX2, QXBR, QXU, SD2, SH, SH1, SHQ5, SK3, SX, SX1, SXE, SXE2, SXJ1, TX, VSP, VSX, VX, VXX, VXX3, VXX4
10	90325-044-000	PORCA DE FIXAÇÃO DA CAIXA DE FERRAMENTAS .....	2	2	-----	HX, LH, LH2, LHB3, LX, QHH, QHP1, QX, QX1, QX2, QXBR, QXU, SD2, SH, SH1, SHQ5, SK3, SX, SX1, SXE, SXE2, SXJ1, TX, VSP, VSX, VX, VXX, VXX3, VXX4
11	94050-06000	PORCA-FLANGE, 6 MM .....	2	2	-----	HX, LH, LH2, LHB3, LX, QHH, QHP1, QX, QX1, QX2, QXBR, QXU, SD2, SH, SH1, SHQ5, SK3, SX, SX1, SXE, SXE2, SXJ1, TX, VSP, VSX, VX, VXX, VXX3, VXX4
12	95701-06020-00	PARAFUSO-FLANGE, 6X20 .....	1	1	-----	HX, LH, LH2, LHB3, LX, QHH, QHP1, QX, QX1, QX2, QXBR, QXU, SD2, SH, SH1, SHQ5, SK3, SX, SX1, SXE, SXE2, SXJ1, TX, VSP, VSX, VX, VXX, VXX3, VXX4



# M-15-1

# FILTRO DE AR (2)

**F 2**

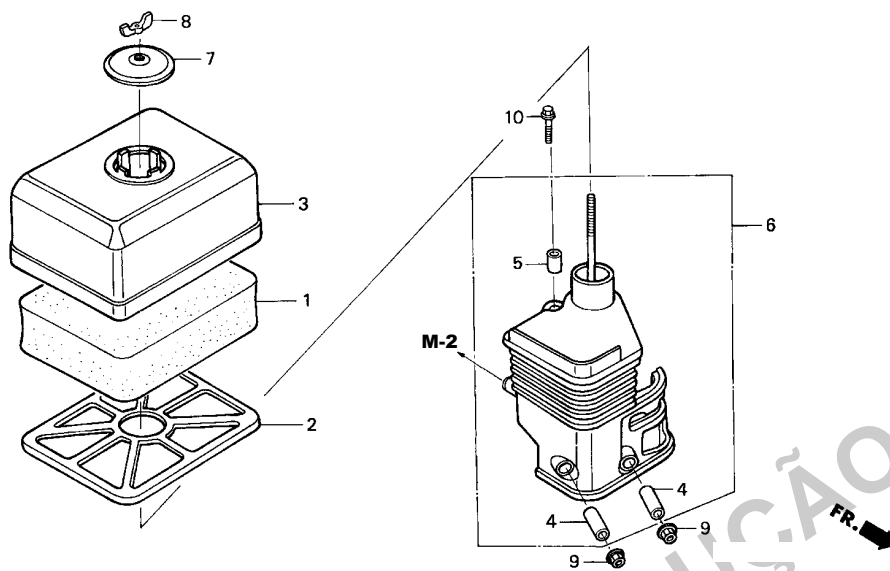

Ref. Nº	L.O.N.	(Nº Relativo de Referência) Descrição	T.M.O.
1	3121B8	ELEMENTO DO FILTRO DE AR ..... • INCLUI: Elemento do filtro de ar - inspeção	0,1
6	3121B4	COTOVELO DO FILTRO DE AR .....	0,1

Ref. Nº	Peça Nº	Descrição	Qtde.		Nº de Série	Tipo
			GX160H1 (1)	(2)		
1	17211-ZE1-000	ELEMENTO DO FILTRO DE AR (SEMISSECO) .....	1	1	-----	LD1, PD, PMB, Q1E2, QD, QD1, QDBR, QDJ1, QEBR, QM, RD, RD1, SD, SD1, SDC1, SK1, TD, TMBH, VDD, VH, VHK, W1B0, W1B1, WBT, WMBO, WMK
	17211-Z1T-601	ELEMENTO DO FILTRO DE AR (SEMISSECO) (ZHEJIANG HENGBO)	1	1	-----	QDBR, QEBR
	17211-ZE1-000	ELEMENTO DO FILTRO DE AR (SEMISSECO) .....	1	-	2625284	LD, LDT, WMBD
	17211-Z1T-601	ELEMENTO DO FILTRO DE AR (SEMISSECO) (ZHEJIANG HENGBO)	1	-	2625285	LD, LDT, WMBD
2	17212-ZE1-000	GRADE DO FILTRO DE AR (SEMISSECO).....	1	1	-----	LD1, PD, PMB, Q1E2, QD, QD1, QDBR, QDJ1, QEBR, QM, RD, RD1, SD, SD1, SDC1, SK1, TD, TMBH, VDD, VH, VHK, W1B0, W1B1, WBT, WMBO, WMK
	17212-Z1T-601	GRADE DO FILTRO DE AR (ZHEJIANG HENGBO)	1	1	-----	QDBR, QEBR
	17212-ZE1-000	GRADE DO FILTRO DE AR (SEMISSECO).....	1	-	2625284	LD, LDT, WMBD
	17212-Z1T-601	GRADE DO FILTRO DE AR (ZHEJIANG HENGBO)	1	-	2625285	LD, LDT, WMBD
3	17231-ZE1-000	TAMPA DO FILTRO DE AR (SEMISSECO) .....	1	1	-----	LD1, PD, PMB, Q1E2, QD, QD1, QDBR, QDJ1, QEBR, QM, RD, RD1, SD, SD1, SDC1, SK1, TD, TMBH, VDD, VH, VHK, W1B0, W1B1, WBT, WMBO, WMK
	17231-Z1T-601	TAMPA DO FILTRO DE AR (SEMISSECO) (ZHEJIANG HENGBO)	1	1	-----	QDBR, QEBR
	17231-ZE1-000	TAMPA DO FILTRO DE AR (SEMISSECO).....	1	-	2625284	LD, LDT, WMBD
	17231-Z1T-601	TAMPA DO FILTRO DE AR (SEMISSECO) (ZHEJIANG HENGBO)	1	-	2625285	LD, LDT, WMBD
4	17238-ZE7-010	BUCHA DO FILTRO DE AR.....	2	2	-----	LD1, PD, PMB, Q1E2, QD, QD1, QDBR, QDJ1, QEBR, QM, RD, RD1, SD, SD1, SDC1, SK1, TD, TMBH, VDD, VH, VHK, W1B0, W1B1, WBT, WMBO, WMK
	17238-Z1T-601	BUCHA DO FILTRO DE AR (ZHEJIANG HENGBO)	2	2	-----	QDBR, QEBR
	17238-ZE7-010	BUCHA DO FILTRO DE AR.....	2	-	2625284	LD, LDT, WMBD
	17238-Z1T-601	BUCHA DO FILTRO DE AR (ZHEJIANG HENGBO)	2	-	2625285	LD, LDT, WMBD

**2**

# M-15-1

# FILTRO DE AR (2)

F 3

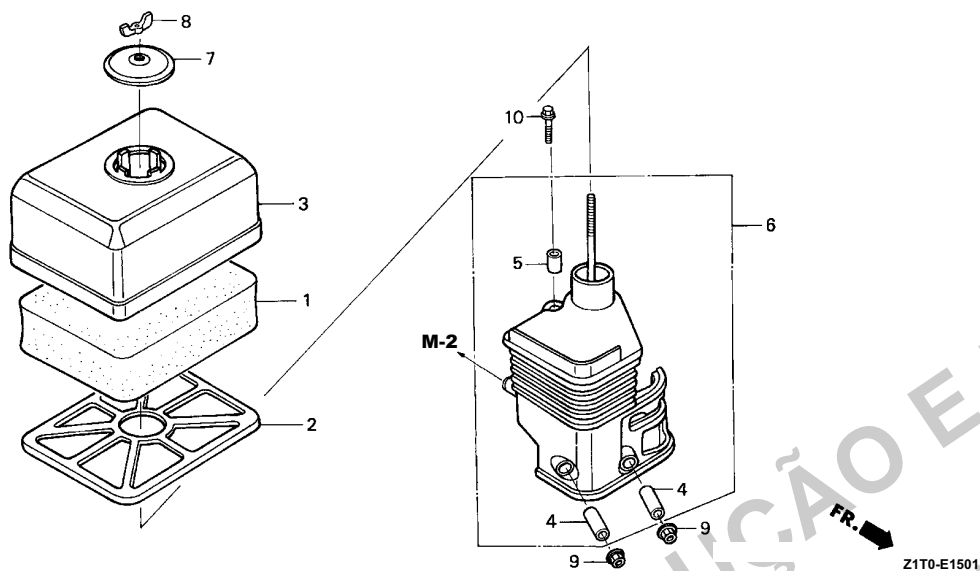

Ref. Nº	Peça Nº	Descrição	Qtde.		Nº de Série	Tipo
			GX160H1 (1)	(2)		
5	17239-ZE1-000	BUCHA B DO FILTRO DE AR .....	1	1	-----	LD1, PD, PMB, Q1E2, QD, QD1, QDBR, QDJ1, QEBR, QM, RD, RD1, SD, SD1, SDC1, SK1, TD, TMBH, VDD, VH, VHK, W1B0, W1B1, WBT, WMBO, WMK
	17239-Z1T-601	BUCHA B DO FILTRO DE AR (ZHEJIANG HENGBO) .....	1	1	-----	QDBR, QEBR
	17239-ZE1-000	BUCHA B DO FILTRO DE AR .....	1	-	2625284	LD, LDT, WMBD
	17239-Z1T-601	BUCHA B DO FILTRO DE AR (ZHEJIANG HENGBO) .....	1	-	2625285	LD, LDT, WMBD
6	17410-Z1T-000	CARCAÇA COMP. FILTRO AR .....	1	1	-----	LD1, PD, PMB, Q1E2, QD, QD1, QDBR, QDJ1, QEBR, QM, RD, RD1, SD, SD1, SDC1, SK1, TD, TMBH, VDD, VH, VHK, W1B0, W1B1, WBT, WMBO, WMK
	17410-Z1T-611	CARCAÇA COMP. FILTRO AR (ZHEJIANG HENGBO) .....	1	1	-----	QDBR, QEBR
	17410-Z1T-000	CARCAÇA COMP. FILTRO AR .....	1	-	2625284	LD, LDT, WMBD
	17410-Z1T-611	CARCAÇA COMP. FILTRO AR (ZHEJIANG HENGBO) .....	1	-	2625285	LD, LDT, WMBD
7	17421-ZE1-000	TAMPA DO FILTRO DE AR .....	1	1	-----	LD1, PD, PMB, Q1E2, QD, QD1, QDBR, QDJ1, QEBR, QM, RD, RD1, SD, SD1, SDC1, SK1, TD, TMBH, VDD, VH, VHK, W1B0, W1B1, WBT, WMBO, WMK
	17421-Z1T-601	TAMPA DO FILTRO DE AR (ZHEJIANG HENGBO) .....	1	1	-----	QDBR, QEBR
	17421-ZE1-000	TAMPA DO FILTRO DE AR .....	1	-	2625284	LD, LDT, WMBD
	17421-Z1T-601	TAMPA DO FILTRO DE AR (ZHEJIANG HENGBO) .....	1	-	2625285	LD, LDT, WMBD
8	90325-044-000	PORCA DE FIXAÇÃO DA CAIXA DE FERRA- MENTAS .....	1	1	-----	LD1, PD, PMB, Q1E2, QD, QD1, QDBR, QDJ1, QEBR, QM, RD, RD1, SD, SD1, SDC1, SK1, TD, TMBH, VDD, VH, VHK, W1B0, W1B1, WBT, WMBO, WMK
	90201-Z1T-601	PORCA DE FIXAÇÃO DA CAIXA DE FERRAMENTAS (ZHEJIANG HENGBO) .....	1	1	-----	QDBR, QEBR
	90325-044-000	PORCA DE FIXAÇÃO DA CAIXA DE FERRA- MENTAS .....	1	-	2625284	LD, LDT, WMBD
	90201-Z1T-601	PORCA DE FIXAÇÃO DA CAIXA DE FERRAMENTAS (ZHEJIANG HENGBO) .....	1	-	2625285	LD, LDT, WMBD

M-15-1

FILTRO DE AR (2)

F 4

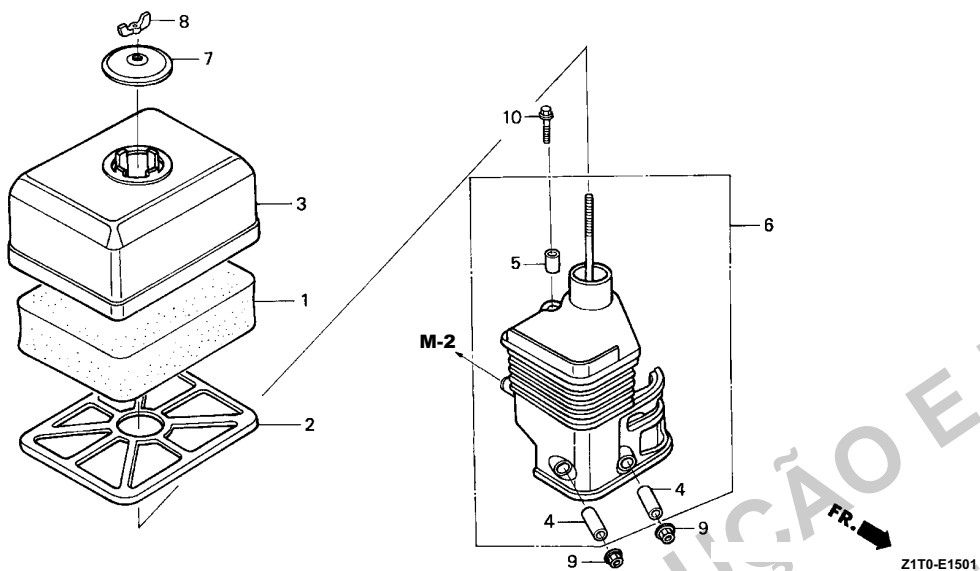

Ref. Nº	Peça Nº	Descrição	Qtde.		Nº de Série	Tipo
			GX160H1 (1)	(2)		
9	94050-06000	PORCA-FLANGE, 6 MM	2	2	-----	LD, LD1, LDT, PD, PMB, Q1E2, QD, QD1, QDBR, QDJ1, QEBR, QM, RD, RD1, SD, SD1, SDC1, SK1, TD, TMBH, VDD, VH, VHK, W1B0, W1B1, WBT, WMB0, WMBD, WMK
10	95701-06020-00	PARAFUSO-FLANGE, 6X20	1	1	-----	LD, LD1, LDT, PD, PMB, Q1E2, QD, QD1, QDBR, QDJ1, QEBR, QM, RD, RD1, SD, SD1, SDC1, SK1, TD, TMBH, VDD, VH, VHK, W1B0, W1B1, WBT, WMB0, WMBD, WMK

PROIBIDA A REPRODUÇÃO E DISTRIBUIÇÃO

1678381 - Peçasmaq - Rachel Luzini

2

M-15-2

FILTRO DE AR (3)

F 5

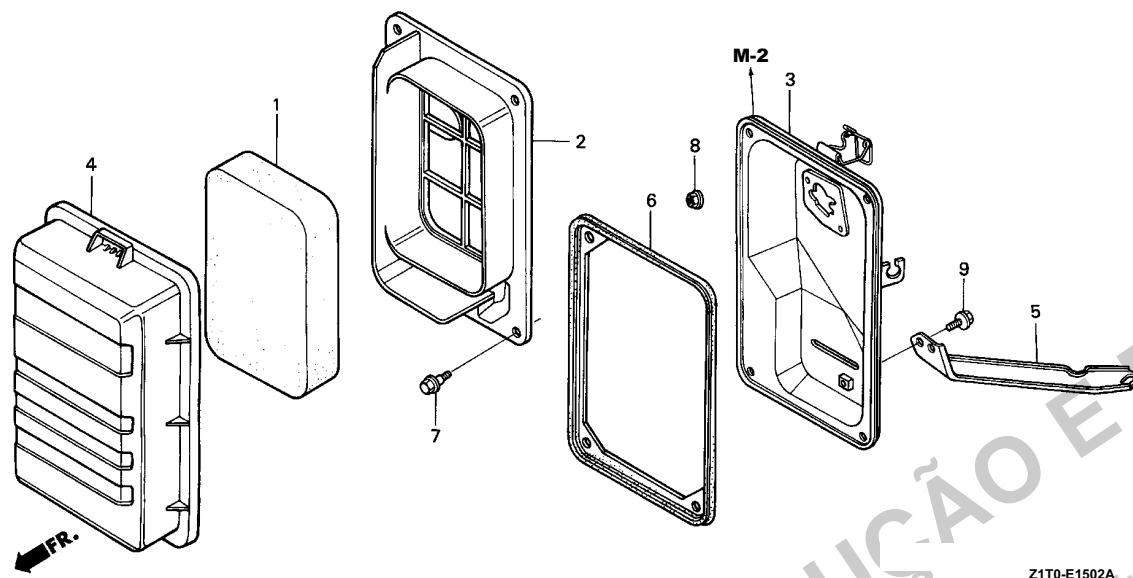

Ref. N°	L.O.N.	(N° Relativo de Referência) Descrição	T.M.O.
1	3121B8	ELEMENTO DO FILTRO DE AR ..... • INCLUI: Elemento do filtro de ar - inspeção	0,1
2	3121F0	SEPARADOR DO FILTRO DE AR.....	0,1
3	3121A5	CARÇAÇA DO FILTRO DE AR .....	0,2
6	3121E8	VEDAÇÃO DA CARÇAÇA DO FILTRO DE AR.....	0,2

Ref. N°	Peça N°	Descrição	Qtde.		N° de Série	Tipo
			GX160H1 (1)	(2)		
1	17211-ZB2-000	ELEMENTO DO FILTRO DE AR .....	1	-	-----	VPM6, VS3, VS31, VS3S, VS4S, VSK3, VSK4, VSW6, VXH, VXJ1
2	17212-ZB2-000	SEPARADOR DO FILTRO DE AR.....	1	-	-----	VPM6, VS3, VS31, VS3S, VS4S, VSK3, VSK4, VSW6, VXH, VXJ1
3	17220-ZB2-000	CARÇAÇA COMP. DO FILTRO DE AR.....	1	-	-----	VPM6, VS3, VS31, VS3S, VS4S, VSK3, VSK4, VSW6, VXH, VXJ1
4	17231-ZB2-000	TAMPA DO FILTRO DE AR.....	1	-	-----	VPM6, VS3, VS31, VS3S, VS4S, VSK3, VSK4, VSW6, VXH, VXJ1
5	17239-ZB2-000	SUPORTE DO FILTRO DE AR.....	1	-	-----	VPM6, VS3, VS31, VS3S, VS4S, VSK3, VSK4, VSW6, VXH, VXJ1
6	17252-Z1T-000	VEDAÇÃO DO FILTRO DE AR.....	1	-	-----	VPM6, VS31, VS3S, VS4S, VSW6
	17252-ZB2-000	.....	1	-	1548984	VS3, VSK3, VSK4, VXH, VXJ1
	17252-Z1T-000	.....	1	-	1548985	VS3, VSK3, VSK4, VXH, VXJ1
7	90115-Z9J-000	PARAFUSO DE FIXAÇÃO ESPECIAL .....	4	-	-----	VPM6, VS31, VSW6
	90017-Z1T-000	PARAFUSO ESPECIAL, 5 MM .....	4	-	-----	VS3S, VS4S
	90115-459-770	PARAFUSO DE FIXAÇÃO ESPECIAL .....	4	-	1962598	VS3, VSK3, VSK4, VXH, VXJ1
	90017-Z1T-000	PARAFUSO ESPECIAL, 5 MM .....	4	-	1962599	VS3, VSK3, VSK4, VXH, VXJ1
8	94050-06080	PORCA-FLANGE, 6 MM .....	2	-	-----	VPM6, VS3, VS31, VS3S, VS4S, VSK3, VSK4, VSW6, VXH, VXJ1
9	95701-06010-00	PARAFUSO-FLANGE, 6X10 .....	1	-	-----	VPM6, VS3, VS31, VS3S, VS4S, VSK3, VSK4, VSW6, VXH, VXJ1

# M-15-3

# FILTRO DE AR (4)

**F 6**

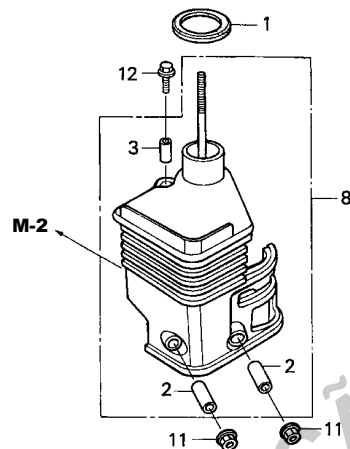
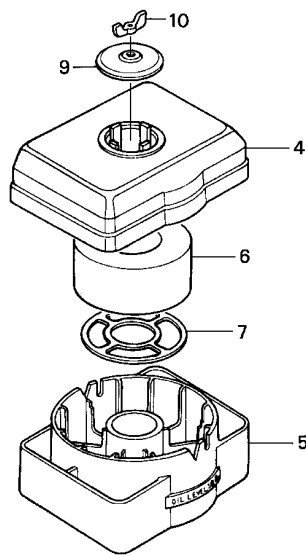

Z1T0-E1503

Ref. Nº	L.O.N.	(Nº Relativo de Referência) Descrição	T.M.O.
1	3121E1	JUNTA DO FILTRO .....	0,1
5	3121E5	CÁRTER DO FILTRO DE AR A ÓLEO .....	0,1
6	3121B8	ELEMENTO DO FILTRO DE AR .....	0,1
		• INCLUI: Elemento do filtro de ar - inspeção	
8	3121B4	COTOVELO DO FILTRO DE AR .....	0,1

Ref. Nº	Peça Nº	Descrição	Qtde.		Nº de Série	Tipo
			GX160H1 (1)	(2)		
1	16271-ZE1-000	JUNTA DO FILTRO .....	1	-	-----	LAC, LAC1, QAB3, QHB1, QMK3, QMK4, QMP1, QMPB, QTB, SMK4, VHB
2	17238-ZE7-010	BUCHA DO FILTRO DE AR.....	2	-	-----	LAC, LAC1, QAB3, QHB1, QMK3, QMK4, QMP1, QMPB, QTB, SMK4, VHB
3	17239-ZE1-000	BUCHA B DO FILTRO DE AR .....	1	-	-----	LAC, LAC1, QAB3, QHB1, QMK3, QMK4, QMP1, QMPB, QTB, SMK4, VHB
4	17401-ZE1-810	CORPO DO FILTRO (BANHO DE ÓLEO).....	1	-	-----	LAC, LAC1, QAB3, QHB1, QMK3, QMK4, QMP1, QMPB, QTB, SMK4, VHB
5	17402-ZE1-810	CÁRTER DO FILTRO A ÓLEO (BANHO DE ÓLEO)....	1	-	-----	LAC, LAC1, QAB3, QHB1, QMK3, QMK4, QMP1, QMPB, QTB, SMK4, VHB
6	17403-ZE1-810	ELEMENTO DO FILTRO DE AR (BANHO DE ÓLEO).....	1	-	-----	LAC, LAC1, QAB3, QHB1, QMK3, QMK4, QMP1, QMPB, QTB, SMK4, VHB
7	17404-841-000	GRADE DO FILTRO DE AR .....	1	-	-----	LAC, LAC1, QAB3, QHB1, QMK3, QMK4, QMP1, QMPB, QTB, SMK4, VHB
8	17410-ZE1-020	CARÇAÇA COMP. FILTRO AR .....	1	-	-----	LAC, LAC1, QAB3, QHB1, QMK3, QMK4, QMP1, QMPB, QTB, SMK4, VHB
9	17421-ZE1-000	TAMPA DO FILTRO DE AR .....	1	-	-----	LAC, LAC1, QAB3, QHB1, QMK3, QMK4, QMP1, QMPB, QTB, SMK4, VHB
10	90325-044-000	PORCA DE FIXAÇÃO DA CAIXA DE FERRAMENTAS .....	1	-	-----	LAC, LAC1, QAB3, QHB1, QMK3, QMK4, QMP1, QMPB, QTB, SMK4, VHB
11	94050-06000	PORCA-FLANGE, 6 MM .....	2	-	-----	LAC, LAC1, QAB3, QHB1, QMK3, QMK4, QMP1, QMPB, QTB, SMK4, VHB
12	95701-06020-00	PARAFUSO-FLANGE, 6X20 .....	1	-	-----	LAC, LAC1, QAB3, QHB1, QMK3, QMK4, QMP1, QMPB, QTB, SMK4, VHB



M-16

SILENCIOSO (1)

F 8

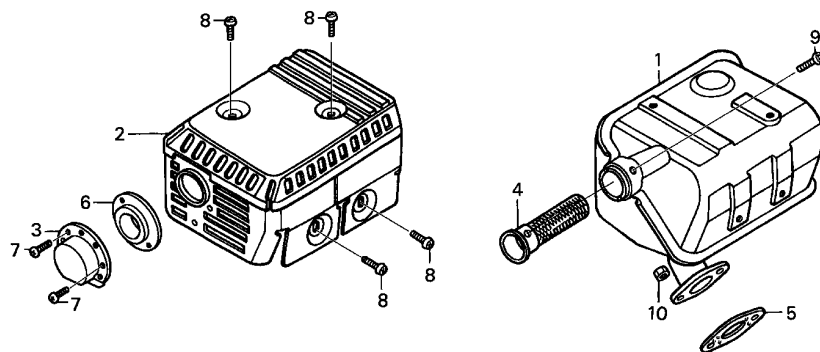

Ref. Nº	L.O.N.	(Nº Relativo de Referência) Descrição	T.M.O.
1	3131C5	SILENCIOSO DO ESCAPAMENTO .....	0,2
2	3131D6	PROTETOR DO SILENCIOSO DO ESCAPAMENTO.....	0,2
3	3131A8	DEFLETOR DO SILENCIOSO DO ESCAPAMENTO.....	0,1
4	3131A1	SUPRESSOR DE FAGULHAS.....	0,2
		• INCLUI: Verificação do supressor de fagulhas	
5	3131B4	JUNTA DO SILENCIOSO DO ESCAPAMENTO.....	0,2

Z1T0-E1600

Ref. Nº	Peça Nº	Descrição	Qtde.		Nº de Série	Tipo
			GX160H1 (1)	(2)		
1	18310-Z1T-000	SILENCIOSO COMP.....	1	1	-----	HX, LAC, LAC1, LD, LD1, LDT, LH, LH2, LHB3, LX, PD, PMB, Q1E2, QAB3, QD, QD1, QDBR, QDJ1, QEBR, QHB1, QHH, QHP1, QM, QMK3, QMK4, QMP1, QMPB, QTB, QX, QX1, QX2, QXBR, QXU, RD, RD1, SD, SD1, SDC1, SH, SH1, SHQ5, SK1, SK3, SMK4, SX, SX1, SXE, SXE2, SXJ1, TD, TMBH, TX, VDD, VH, VHB, VHK, VSP, VX, VVK, VVK3, VVK4, W1B0, W1B1, WBT, WMB0, WMBD, WMK
	18310-ZH8-810	SILENCIOSO COMP. (SUPRESSOR).....	(1)	(1)	-----	HX, LX, PD, QHB1, QMPB, QX, QX1, QX2, QXBR, QXU, SHQ5, TD, TX, VH, VHB, VHK, VSK3, VSK4, VSP, VSX, VX, VVK, VVK3, VVK4, WBT
2	18320-Z1T-010	PROTETOR DO SILENCIOSO (STD.).....	1	1	-----	HX, LAC, LAC1, LD1, LH, LH2, LHB3, LX, PD, PMB, Q1E2, QAB3, QD1, QDBR, QEBR, QHB1, QHH, QHP1, QM, QMP1, QMPB, QTB, QX1, QXBR, RD1, SD1, SDC1, SH1, SHQ5, SK1, SK3, SX1, SXE2, TD, TX, VH, VHB, VHK, VX, VVK, W1B0, W1B1, WBT, WMBD, WMK
	18320-Z1T-000	.....	1	-	-----	LD, LDT, QD, QDJ1, QMK3, QMK4, QX, QX2, QXU, RD, SD, SH, SMK4, SX, SXE, SXJ1, TMBH, VDD, VSP, VVK3, VVK4, WMB0
3	18340-ZE1-010	DEFLETOR COMP.....	1	-	-----	QXU, SXJ1
4	18355-ZE1-000	SUPRESSOR DE FAGULHAS.....	(1)	(1)	-----	HX, LX, PD, QHB1, QMPB, QX, QX1, QX2, QXBR, QXU, SHQ5, TD, TX, VH, VHB, VHK, VSK3, VSK4, VSP, VSX, VX, VVK, VVK3, VVK4, WBT
5	18381-Z1T-003	JUNTA DO SILENCIOSO (GUANGZHOU LEAKLESS)	1	1	-----	HX, LAC, LAC1, LD, LD1, LDT, LH, LH2, LHB3, LX, PD, PMB, Q1E2, QAB3, QD, QD1, QDBR, QDJ1, QEBR, QHB1, QHH, QHP1, QM, QMK3, QMK4, QMP1, QMPB, QTB, QX, QX1, QX2, QXBR, QXU, RD, RD1, SD, SD1, SDC1, SH, SH1, SHQ5, SK1, SK3, SMK4, SX, SX1, SXE, SXE2, SXJ1, TD, TMBH, TX, VDD, VH, VHB, VHK, VSP, VX, VVK, VVK3, VVK4, W1B0, W1B1, WBT, WMB0, WMBD, WMK
	18381-Z1T-701	JUNTA DO SILENCIOSO (NINGBO SIL GASKET)	1	-	-----	HX, LAC, LAC1, LD, LD1, LDT, LH, LH2, LHB3, LX, PD, PMB, Q1E2, QAB3, QD, QD1, QEBR, QHB1, QHH, QHP1, QM, QMP1, QMPB, QTB, QX, QX1, RD, RD1, SD, SD1, SDC1, SH, SH1, SHQ5, SK1, SK3, SX, SX1, SXE, SXE2, SXJ1, TD, TMBH, TX, VDD, VH, VHB, VHK, VSK3, VSK4, VSP, VX, VVK, W1B0, W1B1, WBT, WMB0, WMBD, WMK
6	18522-ZE1-000	GUIA DO SILENCIOSO.....	1	-	-----	QXU, SXJ1
7	90002-ZG0-003	PARAFUSO TARRAXANTE, 4X8.....	2	-	-----	QXU, SXJ1

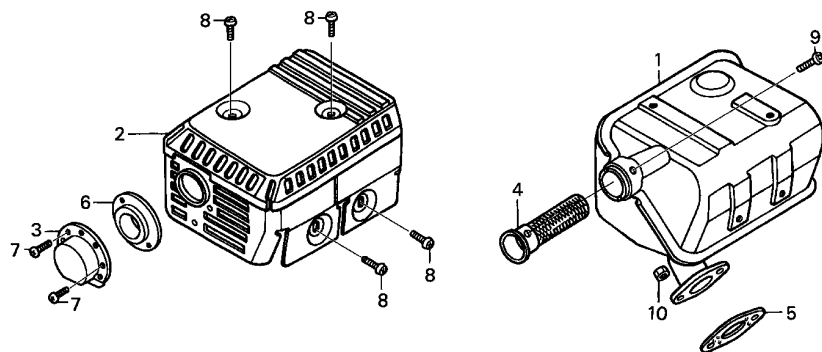

Z1T0-E1600

Ref. Nº	Peça Nº	Descrição	Qtde.		Nº de Série	Tipo
			GX160H1 (1)	(2)		
8	90050-ZE1-000	PARAFUSO TARRAXANTE, 5X8.....	4	4	-----	HX, LAC, LAC1, LD, LD1, LDT, LH, LH2, LHB3, LX, PD, PMB, Q1E2, QAB3, QD, QD1, QDBR, QDJ1, QEBR, QHB1, QHH, QHP1, QM, QMK3, QMK4, QMP1, QMPB, QTB, QX, QX1, QX2, QXBR, QXU, RD, RD1, SD, SD1, SDC1, SH, SH1, SHQ5, SK1, SK3, SMK4, SX, SX1, SXE, SXE2, SXJ1, TD, TMBH, TX, VDD, VH, VHB, VHK, VSP, VX, VXX, VXX3, VXX4, W1B0, W1B1, WBT, WMB0, WMBD, WMK HX, LX, PD, QHB1, QMPB, QX, QX1, QX2, QXBR, QXU, SHQ5, TD, TX, VH, VHB, VHK, VSK3, VSK4, VSP, VSX, VX, VXX, VXX3, VXX4, WBT HX, LAC, LAC1, LD, LD1, LDT, LH, LH2, LHB3, LX, PD, PMB, Q1E2, QAB3, QD, QD1, QDBR, QDJ1, QEBR, QHB1, QHH, QHP1, QM, QMK3, QMK4, QMP1, QMPB, QTB, QX, QX1, QX2, QXBR, QXU, RD, RD1, SD, SD1, SDC1, SH, SH1, SHQ5, SK1, SK3, SMK4, SX, SX1, SXE, SXE2, SXJ1, TD, TMBH, TX, VDD, VH, VHB, VHK, VSP, VX, VXX, VXX3, VXX4, W1B0, W1B1, WBT, WMB0, WMBD, WMK
9	90055-ZE1-000	PARAFUSO TARRAXANTE, 4X6.....	(1)	(1)	-----	
10	94001-08000-0S	PORCA SEXTAVADA, 8 MM.....	2	2	-----	



M-16-1

SILENCIOSO (2)

F10

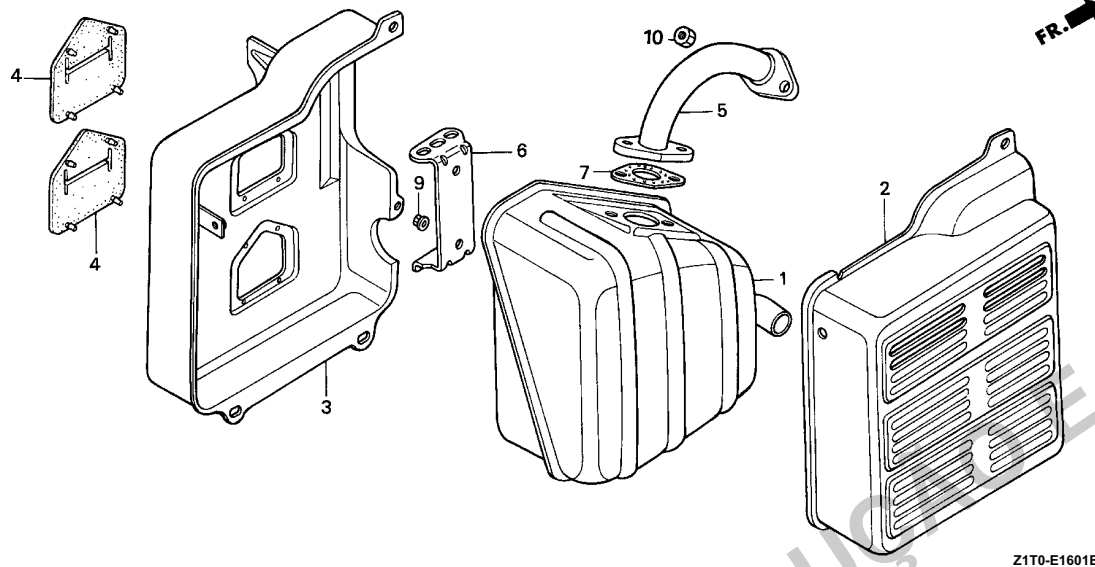

Ref. Nº	L.O.N.	(Nº Relativo de Referência) Descrição	T.M.O.
1	3131C5	SILENCIOSO DO ESCAPAMENTO .....	0,2
2	3131D9	PROTETOR DO SILENCIOSO DO ESCAPAMENTO: EXTERNO .....	0,1
3	3131D8	PROTETOR DO SILENCIOSO DO ESCAPAMENTO: INTERNO .....	0,2
4	3131G6	VEDAÇÃO DO PROTETOR DO SILENCIOSO .....	0,2
• NOTA: Mesmo tempo para duas unidades			
5	3131C9	TUBO DO ESCAPAMENTO .....	0,2
7	3131B4	JUNTA DO SILENCIOSO DO ESCAPAMENTO .....	0,2

Ref. Nº	Peça Nº	Descrição	Qtde.		Nº de Série	Tipo
			GX160H1 (1)	(2)		
1	18310-ZB3-C00	SILENCIOSO COMP. ....	1	-	-----	VS3, VS3S, VS4S
	18310-Z1T-T20	.....	1	-	-----	VS31, VSW6
2	18320-ZB2-000	PROTETOR EXTERNO DO SILENCIOSO .....	1	-	-----	VS3, VS31, VS3S, VS4S, VSW6
3	18325-ZB2-000	PROTETOR INTERNO DO SILENCIOSO .....	1	-	-----	VS3, VS31, VS3S, VS4S
	18325-ZH8-T90	PROTETOR INTERNO DO SILENCIOSO (DENYO) .....	1	-	-----	VSW6
4	18329-ZB2-000	VEDAÇÃO DO PROTETOR DO SILENCIOSO .....	2	-	-----	VS3, VS31, VS3S, VS4S, VSW6
5	18330-ZB2-000	TUBO COMP. DE ESCAPAMENTO .....	1	-	-----	VS31, VSW6
	18330-Z1T-T20	.....	1	-	-----	VS3S, VS4S
	18330-ZB2-000	.....	1	-	1548984	VS3, VSK3, VSK4
	18330-Z1T-T20	.....	1	-	1548985	VS3, VSK3, VSK4
6	18338-ZB3-E30	SUPORE DO SILENCIOSO .....	1	-	-----	VS3, VS31, VS3S, VS4S, VSW6
7	18381-ZE1-800	JUNTA DO SILENCIOSO .....	1	-	-----	VS3
	18381-Z1T-003	JUNTA DO SILENCIOSO (GUANGZHOU LEAKLESS) .....	1	-	-----	VS31, VS3S, VS4S, VSK3, VSK4, VSW6
	18381-Z1T-701	JUNTA DO SILENCIOSO (NINGBO SIL GASKET) .....	1	-	-----	VS31, VS3S, VS4S, VSW6
9	94050-06000	PORCA-FLANGE, 6 MM .....	2	-	-----	VS3, VS31, VS3S, VS4S, VSW6
10	94001-08000-0S	PORCA SEXTAVADA, 8 MM. ....	2	-	-----	VS3, VS3S, VS4S, VSK3, VSK4

M-16-2

SILENCIOSO (3)

F11

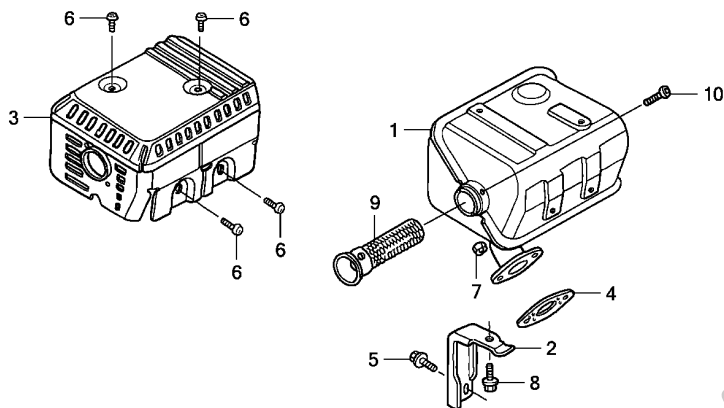

Z1T0E1602A



Ref. Nº	L.O.N.	(Nº Relativo de Referência) Descrição	T.M.O.
1	3131C5	SILENCIOSO DO ESCAPAMENTO .....	0,2
3	3131D6	PROTECTOR DO SILENCIOSO DO ESCAPAMENTO.....	0,2
4	3131B4	JUNTA DO SILENCIOSO DO ESCAPAMENTO.....	0,2
9	3131A1	SUPRESSOR DE FAGULHAS .....	0,2

• INCLUI: Verificação do supressor de fagulhas

Ref. Nº	Peça Nº	Descrição	Qtde.		Nº de Série	Tipo
			GX160H1 (1)	(2)		
1	18310-ZE1-821	SILENCIOSO COMP. (BAIXO RUÍDO) .....	1	-	-----	QXC1, SD2, VSX
2	18315-ZE1-000	SUPORTE DO SILENCIOSO .....	1	-	-----	QXC1, SD2, VSX
3	18320-Z1T-601	PROTECTOR DO SILENCIOSO (BAIXO RUÍDO).....	1	-	-----	QXC1
	18320-Z1T-600	.....	1	-	-----	SD2, VSX
4	18381-Z1T-003	JUNTA DO SILENCIOSO (GUANGZHOU LEAKLESS)	1	-	-----	QXC1, SD2, VSX
	18381-Z1T-701	JUNTA DO SILENCIOSO (NINGBO SIL GASKET)	1	-	-----	QXC1, SD2, VSX
		.....	1	-	-----	QXC1, SD2, VSX
5	90016-ZE1-000	PARAFUSO-FLANGE, 6X13 (CT200) .....	1	-	-----	QXC1, SD2, VSX
6	90050-ZE1-000	PARAFUSO TARRAXANTE, 5X8.....	4	-	-----	QXC1, SD2
	90050-ZE3-H00	.....	4	-	-----	VSX
7	94001-08000-0S	PORCA SEXTAVADA, 8 MM.....	2	-	-----	QXC1, SD2, VSX
8	95701-06012-00	PARAFUSO-FLANGE, 6X12 .....	1	-	-----	QXC1, SD2, VSX
9	18355-ZE1-810	SUPRESSOR DE FAGULHAS (BAIXO RUÍDO) .....	1	-	-----	QXC1, SD2
10	90056-ZL0-000	PARAFUSO TARRAXANTE, 4X6.....	1	-	-----	QXC1, SD2

# M-17

# TANQUE DE COMBUSTÍVEL

# F12

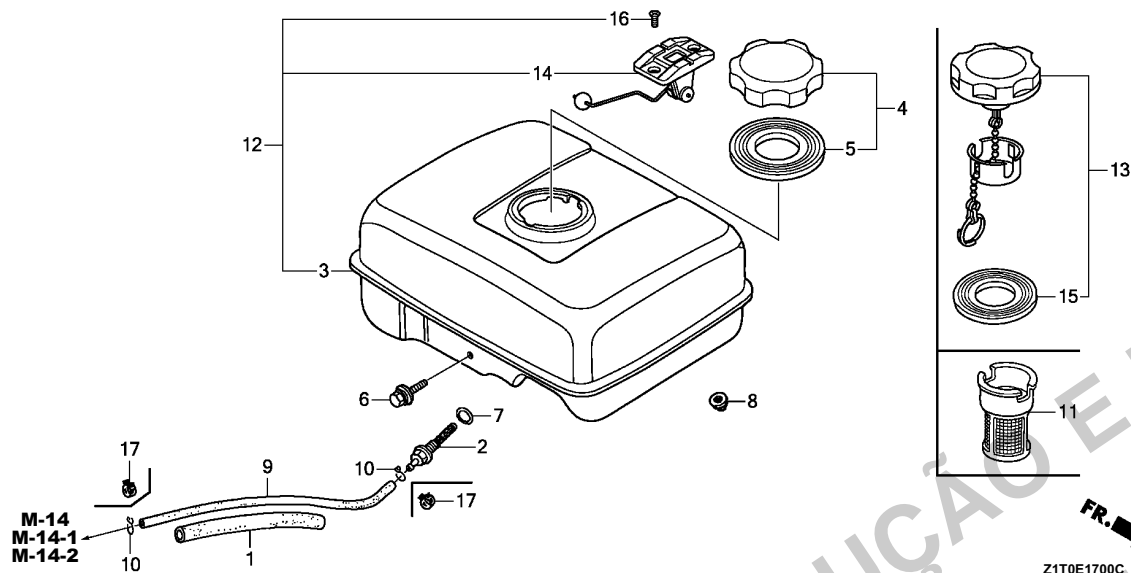

Ref. N°	L.O.N.	(N° Relativo de Referência) Descrição	T.M.O.
2		(7) UNIÃO DO FILTRO DE COMBUSTÍVEL.....	0,2
3		(12) TANQUE DE COMBUSTÍVEL .....	0,2
4		(5,13,15) TAMPA DO GARGALO DE COMBUSTÍVEL.....	0,1
9	3101F1	TUBO DO TANQUE DE COMBUSTÍVEL ....	0,2
11	3101A6	FILTRO DO COMBUSTÍVEL .....	0,1
14	6171A1	UNIDADE MEDIDORA/INDICADORA DE COMBUSTÍVEL .....	0,1

Ref. N°	Peça N°	Descrição	Qtde.		N° de Série	Tipo
			GX160H1 (1)	(2)		
1	16854-ZH8-000	BORRACHA DE APOIO (107 MM).....	1	1	-----	HX, LAC, LAC1, LD, LD1, LDT, LH, LH2, LHB3, LX, PD, PMB, Q1E2, QAB3, QD, QD1, QDBR, QDJ1, QEBR, QHB1, QHH, QHP1, QM, QMK3, QMK4, QMP1, QMPB, QTB, QX, QX1, QX2, QXBR, QXC1, QXU, RD, RD1, SD, SD1, SDC1, SH, SH1, SHQ5, SK1, SK3, SMK4, SX, SX1, SXE, SXE2, SXJ1, TD, TMBH, TX, VDD, VH, VHB, VHK, VSP, VSX, VX, VXK, VXK3, VXK4, W1B0, W1B1, WBT, WMB0, WMBD, WMK
2	16955-Z1T-010	UNIÃO DO TANQUE DE COMBUSTÍVEL .....	1	1	-----	HX, LAC, LAC1, LD1, LH, LH2, LHB3, LX, PD, PMB, Q1E2, QAB3, QD1, QDBR, QEBR, QHB1, QHH, QHP1, QM, QMP1, QMPB, QTB, QX1, QXBR, QXC1, RD1, SD1, SDC1, SH1, SHQ5, SK1, SK3, SX1, SXE2, TD, TX, VH, VHB, VHK, VX, VXK, W1B0, W1B1, WBT, WMK
	16955-Z1T-000	.....	1	-	-----	LD, LDT, QD, QDJ1, QMK3, QMK4, QX, QX2, QXU, RD, SD, SH, SMK4, SX, SXE, SXJ1, TMBH, VDD, VSP, VSX, VXK3, VXK4, WMB0, WMBD
3	17510-ZE1-030ZA	TANQUE DE COMBUSTÍVEL COMP. *NH31*.....BRANCO MCKINLEY	1	1	-----	HX, LD1, LH, LH2, LHB3, LX, PD, PMB, Q1E2, QAB3, QD1, QDBR, QEBR, QHB1, QHH, QHP1, QM, QMP1, QMPB, QTB, QX1, QXBR, QXC1, RD1, SD1, SDC1, SH1, SHQ5, SK1, SK3, SX1, SXE2, TD, TMBH, TX, VDD, VH, VHB, VHK, VX, VXK, W1B0, W1B1, WBT, WMBD, WMK
	17510-ZE1-020ZF	*NH1*.....PRETO	1	-	-----	QX2
	17510-ZE1-020ZA	*NH31*.....BRANCO MCKINLEY	1	-	-----	QX2, QXU
	17510-ZE1-020ZF	*NH1*.....PRETO	1	-	1582838	LD, LDT, QD, QDJ1, QX, RD, SD, SH, SX, SXE, SXJ1, VSP, VSX, WMB0
	17510-ZE1-030ZA	*NH31*.....BRANCO MCKINLEY	1	-	1582838	QMK3, QMK4, QX, SMK4, VXK3, VXK4
	17510-ZE1-030ZF	*NH1*.....PRETO	1	-	1582839	LD, LDT, QD, QDJ1, QX, RD, SD, SH, SX, SXE, SXJ1, VSP, VSX, WMB0
4	17620-Z1T-800	TAMPA COMP. DO GARGALO DE COMBUSTÍVEL (CROMADA) (TOYOSHA)	1	1	-----	QMK3, QMK4, QX, SMK4, VXK3, VXK4
	17620-Z0T-305	.....	(1)	-	-----	HX, LAC, LAC1, LD, LD1, LDT, LH, LH2, LHB3, LX, PD, PMB, Q1E2, QAB3, QD, QD1, QDBR, QDJ1, QEBR, QHB1, QHH, QHP1, QM, QMK3, QMK4, QMP1, QMPB, QTB, QX, QX1, QX2, QXBR, QXC1, QXU, RD, RD1, SD, SD1, SDC1, SH, SH1, SK1, SK3, SMK4, SX, SX1, SXE, SXE2, SXJ1, TD, TMBH, TX, VDD, VH, VHB, VHK, VSP, VSX, VX, VXK, VXK3, VXK4, W1B0, W1B1, WBT, WMB0, WMBD, WMK





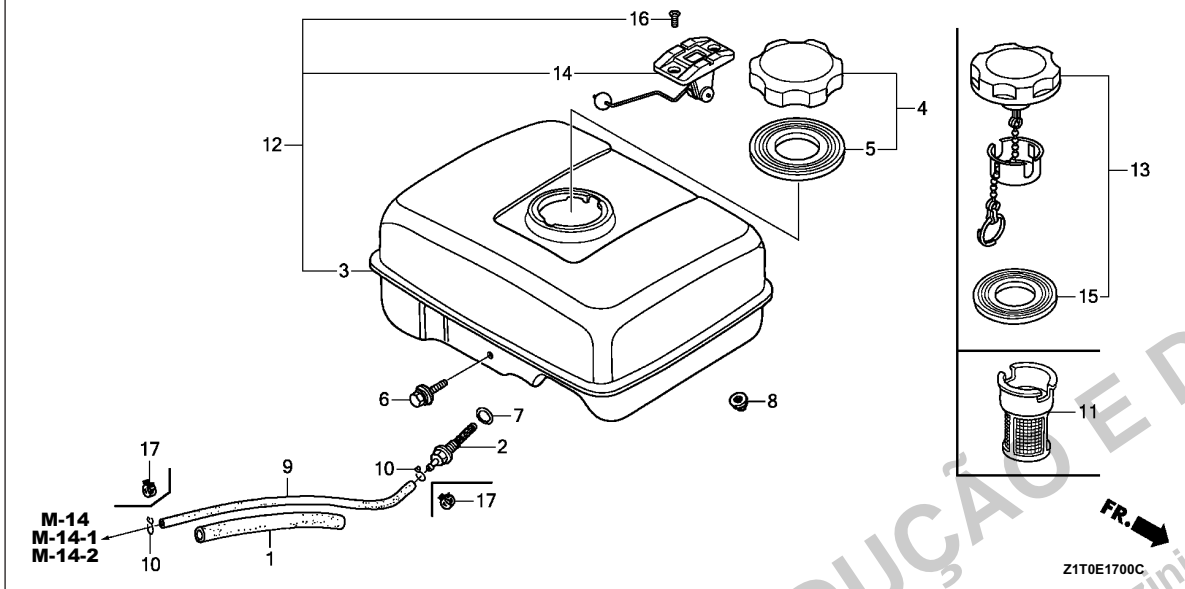

Ref. Nº	Peça Nº	Descrição	Qtde.		Nº de Série	Tipo
			GX160H1 (1)	(2)		
9	95001-45140-40	TUBO DE COMBUSTÍVEL, 4,5X140 (95001-45001-60M)	1	1	-----	HX, LAC, LAC1, LD, LD1, LDT, LH, LH2, LHB3, LX, PD, PMB, Q1E2, QAB3, QD, QD1, QDBR, QDJ1, QEBR, QHH, QHP1, QM, QMK3, QMK4, QMP1, QMPB, QTB, QX, QX1, QX2, QXBR, QXC1, QXU, RD, RD1, SD, SD1, SDC1, SH, SH1, SHQ5, SK1, SK3, SMK4, SX, SX1, SXE, SXE2, SXJ1, TD, TMBH, TX, VDD, VH, VHB, VHK, VSP, VSX, VX, VXX, VXX3, VXX4, W1B0, W1B1, WBT, WMB0, WMBD, WMK QHB1
10	91424-Z4F-802 95002-02080	TUBO DE COMBUSTÍVEL, 4,5X140 (FKM)..... ABRAÇADEIRA (B8) .....	1 2	1 2	----- -----	HX, LAC, LAC1, LD, LD1, LDT, LH, LH2, LHB3, LX, PD, PMB, Q1E2, QAB3, QD, QD1, QDBR, QDJ1, QEBR, QHH, QHP1, QM, QMK3, QMK4, QMP1, QMPB, QTB, QX, QX1, QX2, QXBR, QXC1, QXU, RD, RD1, SD, SD1, SDC1, SH, SH1, SHQ5, SK1, SK3, SMK4, SX, SX1, SXE, SXE2, SXJ1, TD, TMBH, TX, VDD, VH, VHB, VHK, VSP, VSX, VX, VXX, VXX3, VXX4, W1B0, W1B1, WBT, WMB0, WMBD, WMK
11	17672-Z1T-000	FILTRO DO COMBUSTÍVEL .....	1	-	-----	LAC, LAC1, LD1, PD, Q1E2, QAB3, QD1, QDJ1, QEBR, QM, QTB, SD1, SDC1, SK1, SK3, TD, VDD, VH, VHB, VHK, VSX, W1B0, W1B1, WBT
12	17500-Z1T-800ZB	CJ. TANQUE DE COMBUSTÍVEL *NH31* .....	1	-	-----	LAC, LAC1
13	17620-Z4H-030	TAMPA COMP. DO GARGALO DE COMBUSTÍVEL .....	1	-	-----	SHQ5
14	17630-Z1T-000	CJ. MEDIDOR DE COMBUSTÍVEL.....	1	-	-----	LAC, LAC1
15	17631-Z0T-801	JUNTA DA TAMPA DO GARGALO DE COMBUSTÍVEL (39X62X3) (RADICON).....	1	-	-----	SHQ5
16	93600-05010-0A	PARAFUSO DE CABEÇA CHATA, 5X10.....	2	-	-----	LAC, LAC1
17	95002-40800-08	ABRAÇADEIRA (D8) .....	2	-	-----	QHB1

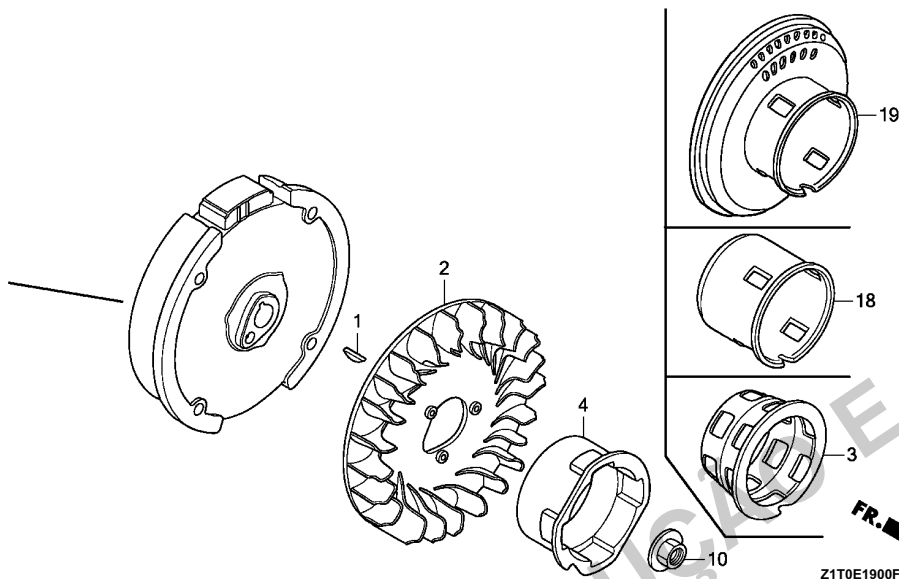
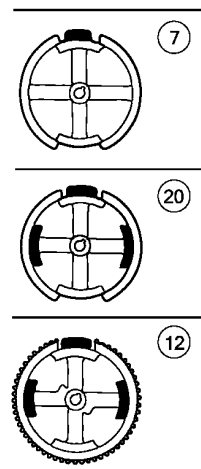

Ref. Nº	L.O.N.	(Nº Relativo de Referência) Descrição	T.M.O.
2	1141G7	VENTOINHA DE ARREFECIMENTO DO MOTOR	0,2
4	1121A9	POLIA DA PARTIDA RETRÁTIL	0,2
7	2161B5	VOLANTE DO MOTOR	0,3

Ref. Nº	Peça Nº	Descrição	Qtde.		Nº de Série	Tipo
			GX160H1 (1)	(2)		
1	13331-357-000	CHAVETA ESPECIAL MEIA-LUA, 25X18	1	1		
2	19511-Z1T-000	VENTOINHA DE ARREFECIMENTO	1	1		
3	28451-ZE1-003	POLIA DE PARTIDA	1	-		VS3
4	28451-Z1T-700	POLIA DE PARTIDA	1	-		QEBR
4	28451-ZH8-003	POLIA DE PARTIDA	1	-	1048007	LD, QD, QX, QX2, QXU, RD, SD, SH, SX, SXE, VSX, WMB0
7	31110-Z1T-003	VOLANTE DO MOTOR COMP. (KOKUSAN)	1	1		HX, LAC, LAC1, LD1, LH, LH2, LHB3, LX, PD, PMB, QAB3, QD, QD1, QDBR, QDJ1, QHB1, QHH, QHP1, QM, QMK3, QMK4, QMP1, QMPB, QTB, QX, QX1, QX2, QXBR, QXC1, QXU, RD, RD1, SD, SD1, SDC1, SH1, SHQ5, SK1, SK3, SMK4, SX, SX1, SXJ1, TD, TMBH, TX, VDD, VH, VHB, VHK, VPM6, VS3, VS31, VS3S, VS4S, VSK3, VSK4, VSP, VSW6, VSX, VX, VXH, VXJ1, VXX, VXX3, VXX4, W1B0, W1B1, WBT, WMB0, WMK
	31110-Z1T-004	VOLANTE DO MOTOR COMP. (YUXIN)	1	-	2308976	LD, SD2, SH, WMBD
			1	-	1926495	SXJ1, VXJ1
			1	-	2308977	LD, SD2, SH, WMBD
10	90201-Z1T-000	PORCA ESPECIAL, 14 MM	1	1		
12	31100-ZE1-821	VOLANTE DO MOTOR COMP. (MOTOR DE PARTIDA)	1	-		Q1E2, QEBR, SXE, SXE2
18	28451-Z1T-000	POLIA DE PARTIDA	1	1		HX, LAC, LAC1, LD1, LHB3, LX, PD, PMB, Q1E2, QAB3, QD1, QDBR, QHH, QMK3, QMP1, QMPB, QXBR, QXC1, RD1, SD1, SD2, SHQ5, SX1, SXE2, TD, TMBH, TX, VDD, VH, VHB, VHK, VPM6, VS31, VS3S, VS4S, VSP, VSW6, VX, VXX, W1B0, W1B1, WBT, WMBD, WMK
	28451-ZH8-801		1	-	1056368	LD, QD, QX, QX2, QXU, RD, SD, SH, SX, SXE, VSX, WMB0
			1	-	1048008	LD, QD, QX, QX2, QXU, RD, SD, SH, SMK4, SX, SXE, SXJ1, VSK3, VSK4, VSX, VXH, VXJ1, VXX3, VXX4, WMB0
	28451-Z1T-000		1	-	1056369	LD, LDT, QD, QDJ1, QMK4, QX, QX2, QXU, RD, SD, SH, SMK4, SX, SXE, SXJ1, VSK3, VSK4, VSX, VXH, VXJ1, VXX3, VXX4, WMB0
19	28450-Z1T-800	POLIA DE PARTIDA COMP.	1	-		LH, LH2, QHB1, QHP1, QM, QTB, QX1, SDC1, SH1, SK1, SK3
20	31100-ZE1-811	VOLANTE DO MOTOR COMP. (ILUM.)	1	-	2509709	LDT
	31110-Z1T-612		1	-	2509710	LDT

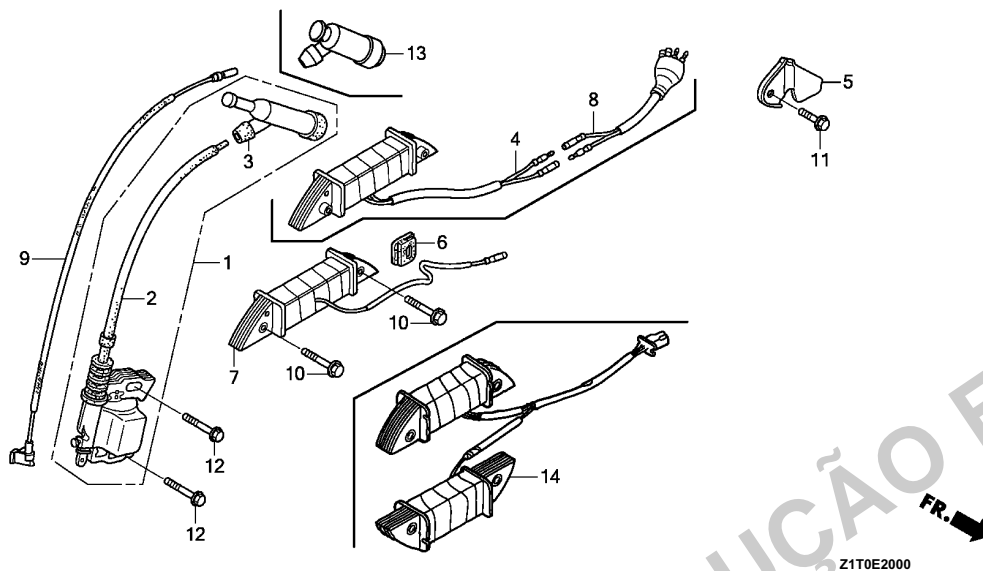

Ref. Nº	L.O.N.	(Nº Relativo de Referência) Descrição	T.M.O.
1	6141A5	BOBINA DE IGNIÇÃO (UMA).....	0,2
3		(13)	
	6141B8	TERMINAL DE ALTA TENSÃO.....	0,1
4	6141A6	BOBINA DE ILUMINAÇÃO.....	0,3
7	6131C3	BOBINA DE CARGA.....	0,3
8	6141C5	CABO DE CONECTOR DUPLO.....	0,2
9	6111B3	CORDÃO DO INTERRUPTOR DO MOTOR.....	0,3
14	6141A7	BOBINA DE ILUMINAÇÃO E CARGA.....	0,3

Ref. Nº	Peça Nº	Descrição	Qtde.		Nº de Série	Tipo	
			GX160H1 (1)	(2)			
1	30500-Z1T-023	CJ. BOBINA DE IGNIÇÃO.....	1	-	-----	HX, LAC, LAC1, LD1, LH, LH2, LHB3, LX, PD, PMB, Q1E2, QAB3, QD1, QEBR, QHB1, QHH, QHP1, QM, QMP1, QMPB, QTB, QX1, QXC1, RD1, SD1, SD2, SDC1, SH1, SHQ5, SK1, SK3, SX1, SXE2, TD, TMBH, TX, VDD, VH, VHB, VHK, VS31, VS3S, VS4S, VSW6, VX, VXK, W1B0, W1B1, WBT, WMBD, WMK	
	30500-Z1T-003	.....	1	-	-----	QX2, QXU	
			1	-	1478099	LD, LDT, QD, QDJ1, QMK3, QMK4, QX, RD, SD, SH, SMK4, SX, SXE, SXJ1, VS3, VSK3, VSK4, VSX, VXH, VXJ1, VXK3, VXK4, WMB0	
	30500-Z1T-013	.....	1	-	1727332	VSP	
			1	-	1478100	VSK4	
			1	-	1478100	1727332	LD, LDT, QD, QDJ1, QMK3, QMK4, QX, RD, SD, SH, SMK4, SX, SXE, SXJ1, VS3, VSK3, VSX, VXH, VXJ1, VXK3, VXK4, WMB0
	30500-Z1T-023	.....	1	-	1727333	-----	LD, LDT, QD, QDJ1, QMK3, QMK4, QX, RD, SD, SH, SMK4, SX, SXE, SXJ1, VS3, VSK3, VSP, VSX, VXH, VXJ1, VXK3, VXK4, WMB0
2	30500-Z1T-T31	CJ. BOBINA DE IGNIÇÃO.....	1	1	-----	QDBR, QXBR, VPM6	
			1	-	1716433	-----	VSK4
3	30700-Z1T-003	CJ. SUPRESSOR DE RUÍDO.....	1	1	-----	-----	HX, LAC, LAC1, LD, LD1, LDT, LH, LH2, LHB3, LX, PD, PMB, Q1E2, QAB3, QD, QD1, QDBR, QDJ1, QEBR, QHB1, QHH, QHP1, QM, QMK3, QMK4, QMP1, QMPB, QTB, QX, QX1, QX2, QXBR, QXC1, QXU, RD, RD1, SD, SD1, SD2, SDC1, SH, SH1, SHQ5, SK1, SK3, SMK4, SX, SX1, SXE, SXE2, SXJ1, TD, TMBH, TX, VDD, VH, VHB, VHK, VS3, VS31, VS3S, VS4S, VSK3, VSP, VSW6, VSX, VX, VXH, VXJ1, VXK, VXK3, VXK4, W1B0, W1B1, WBT, WMB0, WMBD, WMK
			1	-	1716432	-----	VSK4
4	31510-ZE1-811	CJ. BOBINA DE ILUMINAÇÃO (12V/25W).....	1	-	-----	-----	LDT
5	31511-ZE1-000	PRESILHA DO CORDÃO.....	1	-	-----	-----	LDT, Q1E2, QEBR, SXE, SXE2
6	31512-ZE1-000	BORRACHA DO CORDÃO.....	1	-	-----	-----	LDT, Q1E2, QEBR, SXE, SXE2
7	31630-ZE1-013	CJ. BOBINA DE CARGA (1A).....	1	-	-----	-----	SXE, SXE2
8	32105-ZE1-000	CABO DE CONECTOR DUPLO.....	1	-	-----	-----	LDT

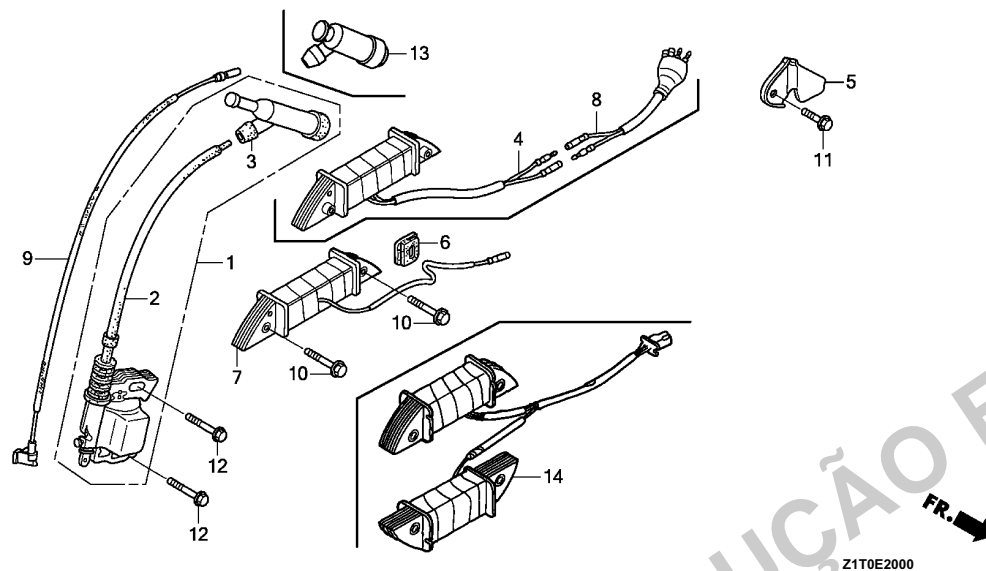

Z1T0E2000

Ref. Nº	Peça Nº	Descrição	Qtde.		Nº de Série	Tipo
			GX160H1 (1)	(2)		
9	36101-ZE1-010	CORDÃO DO INTERRUPTOR DO MOTOR (370 MM) .....	1	1	-----	HX, LAC, LAC1, LD, LD1, LDT, LH, LH2, LHB3, LX, PD, PMB, Q1E2, QAB3, QD, QD1, QDBR, QDJ1, QEBR, QHB1, QHH, QHP1, QM, QMK3, QMK4, QMP1, QMPB, QTB, QX, QX1, QX2, QXBR, QXC1, QXU, RD, RD1, SD, SD1, SD2, SDC1, SH, SH1, SHQ5, SK1, SK3, SMK4, SX, SX1, SXJ1, TD, TMBH, TX, VDD, VH, VHB, VHK, VPM6, VSK3, VSK4, VSP, VSX, VX, VXH, VXJ1, VXK, VXK3, VXK4, W1B0, W1B1, WBT, WMB0, WMBD, WMK
	36101-ZB2-010	CORDÃO DO INTERRUPTOR DO MOTOR (395 MM) .....	1	-	-----	SXE, SXE2, VS3, VS31, VS3S, VS4S, VSW6
10	90015-883-000	PARAFUSO-FLANGE, 6X28 (CT200) .....	2	-	-----	LDT, SXE, SXE2
			4	-	-----	Q1E2, QEBR
11	90019-883-000	PARAFUSO-FLANGE, 5X10 .....	1	-	-----	LDT, Q1E2, QEBR, SXE, SXE2
12	90121-952-000	PARAFUSO-FLANGE, 6X25 (CT200) .....	2	2	-----	
13	30700-ZF5-013	CJ. SUPRESSOR DE RUÍDO .....	1	-	-----	VPM6
			1	-	1716433	VSK4
14	31510-ZE1-721	CJ. BOBINA DE ILUMINAÇÃO E CARGA .....	1	-	-----	Q1E2, QEBR



# M-21

# MOTOR DE PARTIDA

G 2

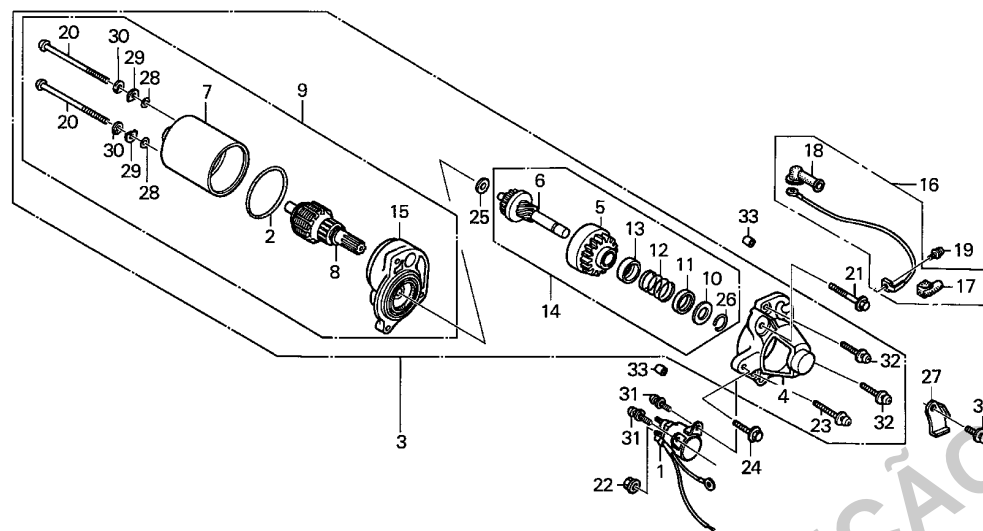

Z1T0-E2100



Ref. Nº	L.O.N.	(Nº Relativo de Referência) Descrição	T.M.O.
1	6121C9	INTERRUPTOR MAGNÉTICO DE PARTIDA.....	0,2
3	6121D5	MOTOR DE PARTIDA.....	0,2
4	6121B1	TAMPA DA ENGRENAGEM .....	0,3
6	6121C6	(5,10,11,12,13,26) UNIDADE DO EIXO DA ENGRENAGEM....	0,4
7	6121D1	(2) INDUZIDO DO MOTOR DE PARTIDA.....	0,4
8	6121C5	ROTOR DO MOTOR DE PARTIDA.....	0,4
9	6121B8	MOTOR.....	0,3
15	6121D2	SUPORTE DO MOTOR DE PARTIDA: DIANTEIRO .....	0,4

Ref. Nº	Peça Nº	Descrição	Qtde.		Nº de Série	Tipo
			GX160H1 (1)	(2)		
1	31204-ZE1-013	INTERRUPTOR DO MOTOR DE PARTIDA.....	1	-	-----	Q1E2, QEBR, SXE2
	31204-ZE1-003	.....	1	-	-----	SXE
2	31206-KN7-670	ANEL DE VEDAÇÃO .....	1	-	-----	Q1E2, QEBR, SXE, SXE2
3	31210-ZE1-023	UNIDADE DO MOTOR DE PARTIDA (SM-11203) (162 MM) .....	1	-	-----	Q1E2, QEBR, SXE, SXE2
4	31212-ZE1-003	TAMPA COMP. DA ENGRENAGEM.....	1	-	-----	Q1E2, QEBR, SXE, SXE2
5	31214-ZE1-003	CJ. PINHÃO.....	1	-	-----	Q1E2, QEBR, SXE, SXE2
6	31215-ZE1-003	UNIDADE DO EIXO DA ENGRENAGEM.....	1	-	-----	Q1E2, QEBR, SXE, SXE2
7	31216-ZE1-003	CJ. INDUZIDO .....	1	-	-----	Q1E2, QEBR, SXE, SXE2
8	31217-ZE1-013	CJ. ROTOR .....	1	-	-----	Q1E2, QEBR, SXE, SXE2
9	31220-ZE1-013	MOTOR.....	1	-	-----	Q1E2, QEBR, SXE, SXE2
10	31221-ZE1-003	PEÇA A DO LIMITADOR .....	1	-	-----	Q1E2, QEBR, SXE, SXE2
11	31222-ZE1-003	PEÇA B DO LIMITADOR.....	1	-	-----	Q1E2, QEBR, SXE, SXE2
12	31223-ZE1-003	MOLA DE RETORNO.....	1	-	-----	Q1E2, QEBR, SXE, SXE2
13	31224-ZE1-003	TAMPA DA MOLA .....	1	-	-----	Q1E2, QEBR, SXE, SXE2
14	31230-ZE1-003	CJ. ENGRENAGEM.....	1	-	-----	Q1E2, QEBR, SXE, SXE2
15	31235-ZE1-013	SUPORTE COMP. DIANT. ....	1	-	-----	Q1E2, QEBR, SXE, SXE2
16	32410-ZE1-010	CORDÃO DO INTERRUPTOR MAGNÉTICO .....	1	-	-----	Q1E2, QEBR, SXE, SXE2
17	32411-ZE1-000	TAMPA DO INTERRUPTOR MAGNÉTICO.....	1	-	-----	Q1E2, QEBR, SXE, SXE2
18	32411-253-000	TERMINAL DA TAMPA DO MOTOR DE PARTIDA .....	1	-	-----	Q1E2, QEBR, SXE, SXE2
19	90010-ZE1-003	PARAFUSO-ARRUELA, 5X8 .....	1	-	-----	Q1E2, QEBR, SXE, SXE2
20	90012-ZE1-003	PARAFUSO DE FIXAÇÃO.....	2	-	-----	Q1E2, QEBR, SXE, SXE2
21	90017-883-000	PARAFUSO-FLANGE, 6X32 (CT200) .....	1	-	-----	Q1E2, QEBR, SXE, SXE2
22	90071-MB0-000	PORCA-ARRUELA, 6 MM .....	2	-	-----	Q1E2, QEBR, SXE, SXE2
23	90115-GB4-700	PARAFUSO-ARRUELA, 5X30.....	1	-	-----	Q1E2, QEBR, SXE, SXE2

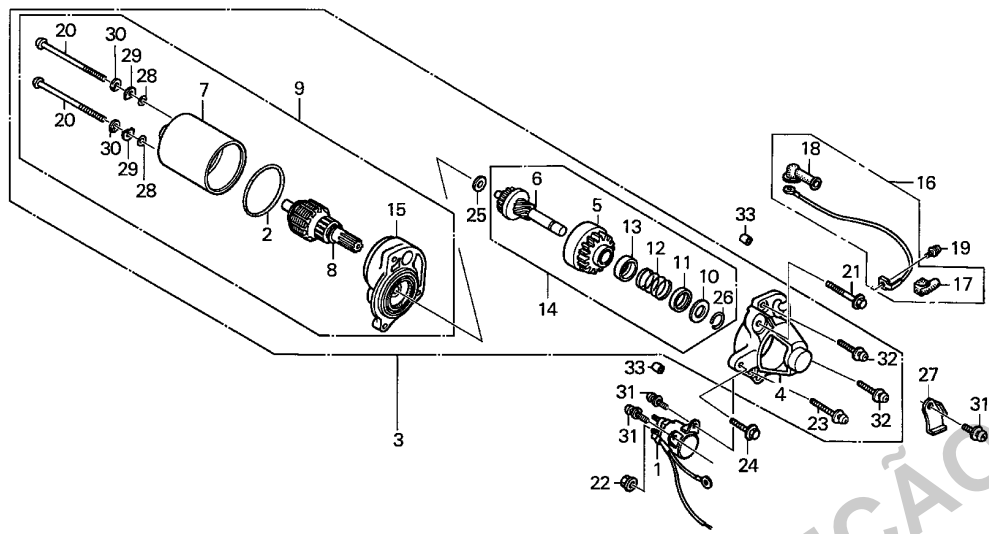

Z1T0-E2100



Ref. Nº	Peça Nº	Descrição	Qtde.		Nº de Série	Tipo
			GX160H1 (1)	(2)		
24	90121-952-000	PARAFUSO-FLANGE, 6X25 (CT200)	1	-	-----	Q1E2, QEBR, SXE, SXE2
25	90502-187-701	ARRUELA DO PINHÃO	1	-	-----	Q1E2, QEBR, SXE, SXE2
26	90603-ZE1-003	ANEL ELÁSTICO 10,2 MM	1	-	-----	Q1E2, QEBR, SXE, SXE2
27	90631-ZE1-003	SUPORTE DA FIAÇÃO	1	-	-----	Q1E2, QEBR, SXE, SXE2
28	91301-ZE1-003	ANEL DE VEDAÇÃO	2	-	-----	Q1E2, QEBR, SXE, SXE2
29	91402-ZE6-003	ARRUELA ESPECIAL	2	-	-----	Q1E2, QEBR, SXE, SXE2
30	91403-ZE6-003	ARRUELA DE PRESSÃO	2	-	-----	Q1E2, QEBR, SXE, SXE2
31	93892-05014-08	PARAFUSO-ARRUELA, 5X14	3	-	-----	Q1E2, QEBR, SXE, SXE2
32	93892-05020-08	PARAFUSO-ARRUELA, 5X20	2	-	-----	Q1E2, QEBR, SXE, SXE2
33	94301-08100	PINO-GUIA, 8X10	2	-	-----	Q1E2, QEBR, SXE, SXE2

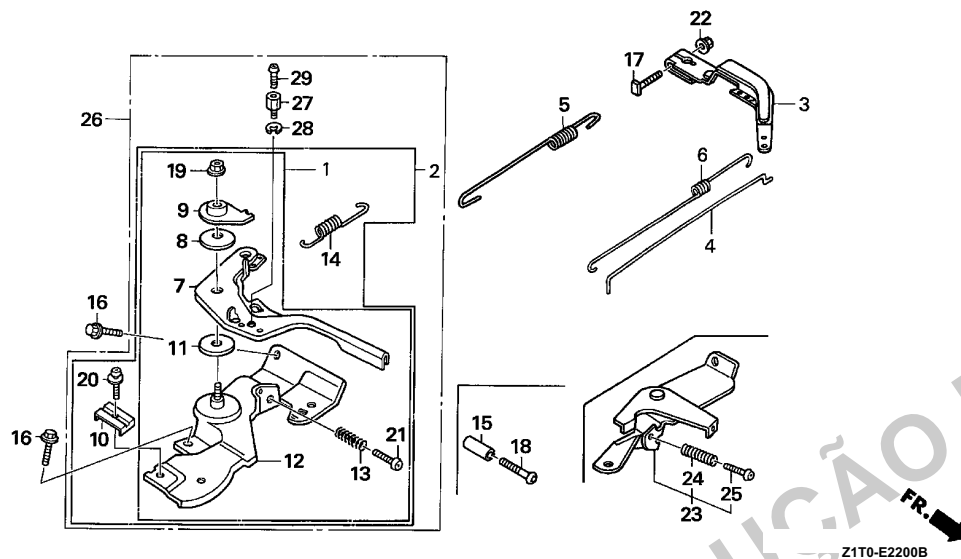

Ref. Nº	L.O.N.	(Nº Relativo de Referência) Descrição	T.M.O.
2		(1)	
	1161A5	CONTROLE, ACELERADOR/ GOVERNADOR.....	0,2
3	1161A0	BRAÇO DO GOVERNADOR.....	0,2
4	1161B1	HASTE DO GOVERNADOR.....	0,3
5	1161C5	MOLA DO GOVERNADOR .....	0,2
6	1161C2	MOLA DE RETORNO DO ACELERADOR .....	0,3
12		(23)	
	1161A2	BASE DO CONTROLE.....	0,3
14	1161B7	MOLA DE RETORNO DO CABO .....	0,2

Ref. Nº	Peça Nº	Descrição	Qtde.		Nº de Série	Tipo
			GX160H1 (1)	(2)		
1	16500-Z1T-000	CJ. CONTROLE.....	1	-	-----	PD, PMB, TD, TMBH, TX, VH, VHB, VHK, VX, VXK, W1B0, W1B1, WMB0, WMBD, WMK VXK3, VXK4
2	16500-ZK8-020	.....	1	-	-----	
	16500-Z1T-600	CJ. CONTROLE (REMOTO).....	1	1	-----	HX, LD, LD1, LDT, LH, LH2, LHB3, LX, QAB3, QD, QD1, QDBR, QDJ1, QHH, QHP1, QM, QTB, QX, QX1, QX2, QXBR, QXU, RD, RD1, SD, SD1, SD2, SDC1, SH, SH1, SHQ5, SK1, SX, SX1, SXE, SXE2, SXJ1
3	16551-ZE0-010	BRAÇO DO GOVERNADOR.....	1	1	-----	HX, LAC, LAC1, LD, LD1, LDT, LH, LH2, LHB3, LX, PD, PMB, Q1E2, QAB3, QD, QD1, QDBR, QDJ1, QEBR, QHB1, QHH, QHP1, QM, QMK3, QMK4, QMP1, QMPB, QTB, QX, QX1, QX2, QXBR, QXC1, QXU, RD, RD1, SD, SD1, SD2, SDC1, SH, SH1, SHQ5, SK1, SK3, SMK4, SX, SX1, SXE, SXE2, SXJ1, TD, TMBH, TX, VDD, VXH, VXJ1, W1B0, W1B1, WBT, WMB0, WMBD, WMK
	16551-ZL0-000	.....	1	-	-----	VH, VHB, VHK, VPM6, VS3, VS31, VS3S, VS4S, VSK3, VSK4, VSP, VSW6, VSX, VX, VXK, VXK3, VXK4
4	16555-ZE1-000	HASTE DO GOVERNADOR.....	1	1	-----	HX, LAC, LAC1, LD, LD1, LDT, LH, LH2, LHB3, LX, PD, PMB, Q1E2, QAB3, QD, QD1, QDBR, QDJ1, QEBR, QHB1, QHH, QHP1, QM, QMK3, QMK4, QMP1, QMPB, QTB, QX, QX1, QX2, QXBR, QXC1, QXU, RD, RD1, SD, SD1, SD2, SDC1, SH, SH1, SHQ5, SK1, SK3, SMK4, SX, SX1, SXE, SXE2, SXJ1, TD, TMBH, TX, W1B0, W1B1, WBT, WMB0, WMBD, WMK
5	16561-ZE1-020	MOLA DO GOVERNADOR .....	1	1	-----	VDD, VXH, VXJ1
	16561-Z1T-D00	.....	1	-	-----	VH, VHB, VHK, VS4S, VSW6, VX, VXK
	16561-ZL0-000	.....	1	-	-----	VPM6, VS3, VS31, VS3S, VSK3, VSK4, VSP, VSX, VXK3, VXK4
	16561-ZL0-U30	.....	1	-	-----	
6	16562-ZE1-020	MOLA DE RETORNO DO ACELERADOR.....	1	1	-----	HX, LAC, LAC1, LD, LD1, LDT, LH, LH2, LHB3, LX, PD, PMB, Q1E2, QAB3, QD, QD1, QDBR, QDJ1, QEBR, QHB1, QHH, QHP1, QM, QMP1, QMPB, QTB, QX, QX1, QX2, QXBR, QXC1, QXU, RD, RD1, SD, SD1, SD2, SDC1, SH, SH1, SHQ5, SK1, SK3, SX, SX1, SXE, SXE2, SXJ1, TD, TMBH, TX, VH, VHB, VHK, VX, VXK, W1B0, W1B1, WBT, WMB0, WMBD, WMK
7	16571-Z1T-000	ALAVANCA DE CONTROLE .....	1	1	-----	QMK3, QMK4, SMK4, VXK3, VXK4
	16571-ZH8-020	.....	1	-	-----	

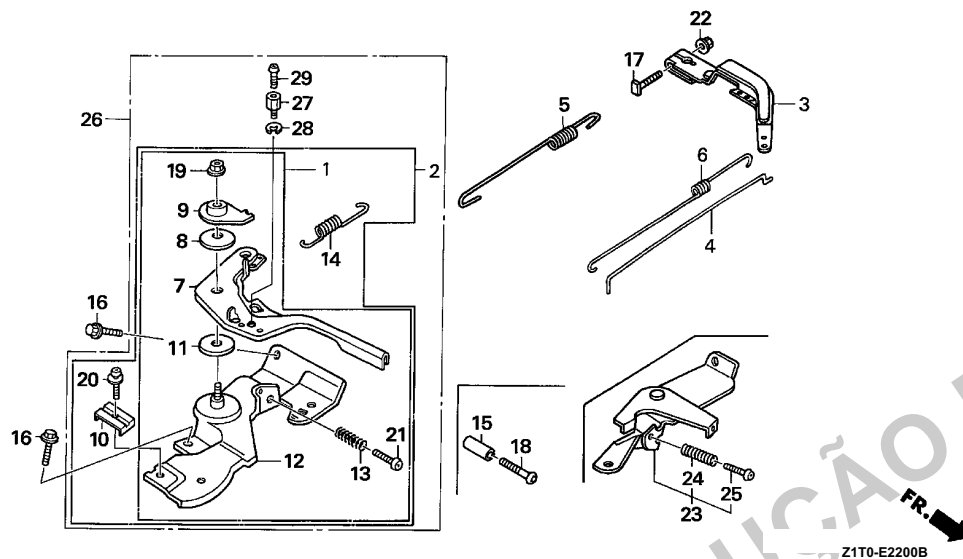

Ref. Nº	Peça Nº	Descrição	Qtde.		Nº de Série	Tipo
			GX160H1 (1)	(2)		
8	16574-ZE1-000	MOLA DA ALAVANCA .....	1	1	-----	HX, LAC, LAC1, LD, LD1, LDT, LH, LH2, LHB3, LX, PD, PMB, Q1E2, QAB3, QD, QD1, QDBR, QDJ1, QEBR, QHB1, QHH, QHP1, QM, QMK3, QMK4, QMP1, QMPB, QTB, QX, QX1, QX2, QXBR, QXC1, QXU, RD, RD1, SD, SD1, SD2, SDC1, SH, SH1, SHQ5, SK1, SK3, SMK4, SX, SX1, SXE, SXE2, SXJ1, TD, TMBH, TX, VH, VHB, VHK, VX, VXX, VXX3, VXX4, W1B0, W1B1, WBT, WMB0, WMBD, WMK
9	16575-ZH8-000	ARRUELA DA ALAVANCA DE CONTROLE.....	1	1	-----	HX, LAC, LAC1, LD, LD1, LDT, LH, LH2, LHB3, LX, PD, PMB, Q1E2, QAB3, QD, QD1, QDBR, QDJ1, QEBR, QHB1, QHH, QHP1, QM, QMK3, QMK4, QMP1, QMPB, QTB, QX, QX1, QX2, QXBR, QXC1, QXU, RD, RD1, SD, SD1, SD2, SDC1, SH, SH1, SHQ5, SK1, SK3, SMK4, SX, SX1, SXE, SXE2, SXJ1, TD, TMBH, TX, VH, VHB, VHK, VX, VXX, VXX3, VXX4, W1B0, W1B1, WBT, WMB0, WMBD, WMK
10	16576-891-000	SUPORTE DO CABO .....	1	1	-----	HX, LAC, LAC1, LD, LD1, LDT, LH, LH2, LHB3, LX, Q1E2, QAB3, QD, QD1, QDBR, QDJ1, QEBR, QHB1, QHH, QHP1, QM, QMK3, QMK4, QMP1, QMPB, QTB, QX, QX1, QX2, QXBR, QXC1, QXU, RD, RD1, SD, SD1, SD2, SDC1, SH, SH1, SHQ5, SK1, SK3, SMK4, SX, SX1, SXE, SXE2, SXJ1, WBT
11	16578-ZE1-000	ESPAÇADOR DA ALAVANCA DE CONTROLE .....	1	1	-----	HX, LAC, LAC1, LD, LD1, LDT, LH, LH2, LHB3, LX, PD, PMB, Q1E2, QAB3, QD, QD1, QDBR, QDJ1, QEBR, QHB1, QHH, QHP1, QM, QMK3, QMK4, QMP1, QMPB, QTB, QX, QX1, QX2, QXBR, QXC1, QXU, RD, RD1, SD, SD1, SD2, SDC1, SH, SH1, SHQ5, SK1, SK3, SMK4, SX, SX1, SXE, SXE2, SXJ1, TD, TMBH, TX, VH, VHB, VHK, VX, VXX, VXX3, VXX4, W1B0, W1B1, WBT, WMB0, WMBD, WMK
12	16580-ZH8-813	BASE COMP. DO CONTROLE (REMOTO).....	1	1	-----	HX, LAC, LAC1, LD, LD1, LDT, LH, LH2, LHB3, LX, Q1E2, QAB3, QD, QD1, QDBR, QDJ1, QEBR, QHB1, QHH, QHP1, QM, QMK3, QMK4, QMP1, QMPB, QTB, QX, QX1, QX2, QXBR, QXC1, QXU, RD, RD1, SD, SD1, SD2, SDC1, SH, SH1, SHQ5, SK1, SK3, SMK4, SX, SX1, SXE, SXE2, SXJ1, WBT
	16580-ZH8-030	BASE COMP. DO CONTROLE .....	1	-	-----	PD, PMB, TD, TMBH, TX, VH, VHB, VHK, VX, VXX, VXX3, VXX4, W1B0, W1B1, WMB0, WMBD, WMK
	16580-ZH8-853	BASE COMP. DO CONTROLE (CICLONE) (###) .....	1	-	-----	QXC1

Ref. Nº	Peça Nº	Descrição	Qtde.		Nº de Série	Tipo
			GX160H1 (1)	(2)		
13	16584-883-300	MOLA DE AJUSTE DO CONTROLE.....	1	1	-----	HX, LAC, LAC1, LD, LD1, LDT, LH, LH2, LHB3, LX, PD, PMB, Q1E2, QAB3, QD, QD1, QDBR, QDJ1, QEBR, QHB1, QHH, QHP1, QM, QMK3, QMK4, QMP1, QMPB, QTB, QX, QX1, QX2, QXBR, QXC1, QXU, RD, RD1, SD, SD1, SD2, SDC1, SH, SH1, SHQ5, SK1, SK3, SMK4, SX, SX1, SXE, SXE2, SXJ1, TD, TMBH, TX, VH, VHB, VHK, VX, VXX, VXX3, VXX4, W1B0, W1B1, WBT, WMB0, WMBD, WMK
14	16592-ZE1-810	MOLA DE RETORNO DO CABO .....	1	1	-----	HX, LAC, LAC1, LD, LD1, LDT, LH, LH2, LHB3, LX, Q1E2, QAB3, QD, QD1, QDBR, QDJ1, QEBR, QHB1, QHH, QHP1, QM, QMK3, QMK4, QMP1, QMPB, QTB, QX, QX1, QX2, QXBR, QXC1, QXU, RD, RD1, SD, SD1, SD2, SDC1, SH, SH1, SHQ5, SK1, SK3, SMK4, SX, SX1, SXE, SXE2, SXJ1, WBT
15	16599-ZG1-M10	BUCHA DO LIMITADOR.....	(1)	-	-----	PMB, QHB1, QMP1, QMPB, SHQ5, TMBH, VPM6, VSK3, VSK4, WMB0, WMBD, WMK
16	90013-883-000	PARAFUSO-FLANGE, 6X12 (CT200) .....	2	2	-----	HX, LAC, LAC1, LD, LD1, LDT, LH, LH2, LHB3, LX, PD, PMB, Q1E2, QAB3, QD, QD1, QDBR, QDJ1, QEBR, QHB1, QHH, QHP1, QM, QMK3, QMK4, QMP1, QMPB, QTB, QX, QX1, QX2, QXBR, QXC1, QXU, RD, RD1, SD, SD1, SD2, SDC1, SH, SH1, SHQ5, SK1, SK3, SMK4, SX, SX1, SXE, SXE2, SXJ1, TD, TMBH, TX, VDD, VH, VHB, VHK, VPM6, VSK3, VSK4, VSP, VSX, VX, VXH, VXJ1, VXX, VXX3, VXX4, W1B0, W1B1, WBT, WMB0, WMBD, WMK
17	90015-ZE5-010	PARAFUSO DO BRAÇO DO GOVERNADOR.....	1	1	-----	
18	90016-ZG9-N30	PARAFUSO REBAIXADO, 5X25 .....	(1)	-	-----	PMB, QHB1, QMP1, QMPB, SHQ5, TMBH, VPM6, VSK3, VSK4, WMB0, WMBD, WMK
19	90114-SA0-000	PORCA AUTOTRAVANTE, 6 MM.....	1	1	-----	HX, LAC, LAC1, LD, LD1, LDT, LH, LH2, LHB3, LX, PD, PMB, Q1E2, QAB3, QD, QD1, QDBR, QDJ1, QEBR, QHB1, QHH, QHP1, QM, QMK3, QMK4, QMP1, QMPB, QTB, QX, QX1, QX2, QXBR, QXC1, QXU, RD, RD1, SD, SD1, SD2, SDC1, SH, SH1, SHQ5, SK1, SK3, SMK4, SX, SX1, SXE, SXE2, SXJ1, TD, TMBH, TX, VH, VHB, VHK, VX, VXX, VXX3, VXX4, W1B0, W1B1, WBT, WMB0, WMBD, WMK
	90202-Z1T-000	.....	1	1	-----	HX, LAC, LAC1, LD1, LH, LH2, LHB3, LX, PD, Q1E2, QAB3, QD1, QDBR, QEBR, QHB1, QHP1, QM, QMP1, QMPB, QTB, QX1, QXBR, QXC1, RD1, SD1, SDC1, SH1, SHQ5, SK1, SK3, SX1, SXE2, TD, TX, VH, VHB, VHK, VX, VXX, W1B0, W1B1, WBT, WMK
		.....	1	-	2636151	LD, LDT, PMB, QD, QHH, QX, RD, SD, SD2, SH, SX, SXE, SXJ1, TMBH, WMB0, WMBD
20	93500-05016-0A	PARAFUSO PHILIPS, 5X16 .....	1	1	-----	HX, LAC, LAC1, LD, LD1, LDT, LH, LH2, LHB3, LX, Q1E2, QAB3, QD, QD1, QDBR, QDJ1, QEBR, QHB1, QHH, QHP1, QM, QMK3, QMK4, QMP1, QMPB, QTB, QX, QX1, QX2, QXBR, QXC1, QXU, RD, RD1, SD, SD1, SD2, SDC1, SH, SH1, SHQ5, SK1, SK3, SMK4, SX, SX1, SXE, SXE2, SXJ1, WBT
21	93500-05025-0H	PARAFUSO PHILIPS, 5X25 .....	1	1	-----	HX, LAC, LAC1, LD, LD1, LDT, LH, LH2, LHB3, LX, Q1E2, QAB3, QD, QD1, QDBR, QDJ1, QEBR, QHB1, QHH, QHP1, QM, QMK3, QMK4, QMP1, QMPB, QTB, QX, QX1, QX2, QXBR, QXC1, QXU, RD, RD1, SD, SD1, SD2, SDC1, SH, SH1, SHQ5, SK1, SK3, SMK4, SX, SX1, SXE, SXE2, SXJ1, WBT
	93500-05025-0A	.....	1	-	-----	PD, PMB, TD, TMBH, TX, VH, VHB, VHK, VX, VXX, W1B0, W1B1, WMB0, WMBD, WMK
	93500-05032-0H	PARAFUSO PHILIPS, 5X32 .....	1	-	-----	VXX3, VXX4
22	94050-06000	PORCA-FLANGE, 6 MM .....	1	1	-----	
23	16570-ZB2-000	CJ. CONTROLE .....	1	-	-----	VDD, VPM6, VSK3, VSK4, VSP, VSX, VXH, VXJ1
24	16584-883-300	MOLA DE AJUSTE DO CONTROLE.....	1	-	-----	VDD, VPM6, VSK3, VSK4, VSP, VSX, VXH, VXJ1
25	93500-05035-0A	PARAFUSO PHILIPS, 5X35 .....	1	-	-----	VDD, VPM6, VSK3, VSK4, VSP, VSX, VXH, VXJ1
26	16500-Z1T-610	CJ. CONTROLE (REMOTO/INTERNO).....	1	-	-----	LAC, LAC1, Q1E2, QEBR, QHB1, QMP1, QMPB, SK3, WBT
	16500-ZH8-813	.....	1	-	-----	QMK3, QMK4, SMK4
	16500-Z1T-620	CJ. CONTROLE.....	1	-	-----	QXC1
27	16594-883-010	SUPORTE DO CABO.....	1	-	-----	LAC, LAC1, Q1E2, QEBR, QHB1, QMK3, QMK4, QMP1, QMPB, QXC1, SK3, SMK4, WBT
28	90605-Z1T-000	ANEL ELÁSTICO 5 MM.....	1	-	-----	LAC, LAC1, Q1E2, QEBR, QHB1, QMP1, QMPB, QXC1, SK3, WBT
	90605-230-000	.....	1	-	-----	QMK3, QMK4, SMK4
29	93500-04006-0H	PARAFUSO PHILIPS, 4X6 .....	1	-	-----	LAC, LAC1, Q1E2, QEBR, QHB1, QMK3, QMK4, QMP1, QMPB, QXC1, SK3, SMK4, WBT

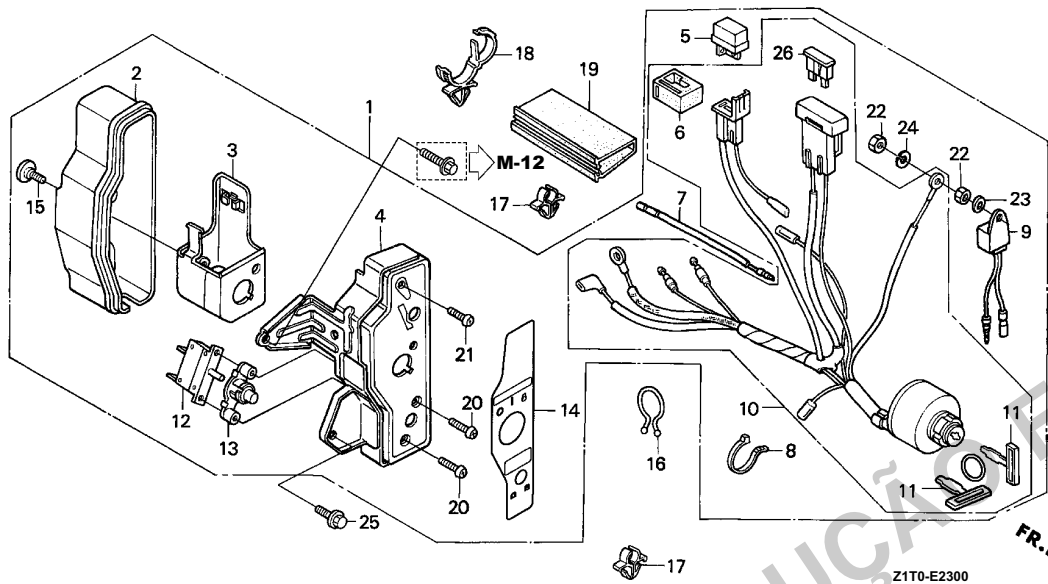

Ref. N°	L.O.N.	(N° Relativo de Referência) Descrição	T.M.O.
1	6221N7	CAIXA DE CONTROLE DO MOTOR .....	0,1
4	6151K5	PAINEL DE CONTROLE DO MOTOR .....	0,2
5	6131B8	RETIFICADOR DE SILÍCIO .....	0,1
9	6151K4	UNIDADE DE ALERTA DE CONTROLE DE ÓLEO DO MOTOR .....	0,1
10	6151E1	INTERRUPTOR COMBINADO .....	0,2
12	6221D4	PROTETOR DO CIRCUITO .....	0,2
13	6221J6	LENTE DO PROTETOR .....	0,2
26	8121A7	FUSÍVEL DE LÂMINA .....	0,1

Ref. N°	Peça N°	Descrição	Qtde.		N° de Série	Tipo
			GX160H1 (1)	(2)		
1	31610-ZE1-835ZG	CJ. CAIXA DE CONTROLE (ALERTA EXP) *R280* .....	1	-	-----	SXE, SXE2
2	31612-ZE2-003	CARÇA DO CONTROLE .....	1	-	-----	SXE, SXE2
3	31614-ZE2-003	SUPORTE DE FIXAÇÃO DA CAIXA .....	1	-	-----	SXE, SXE2
4	31615-ZE1-003ZG	PAINEL DE CONTROLE COMP. *R280* VERMELHO POWER .....	1	-	-----	SXE, SXE2
5	31700-124-008	CJ. RETIFICADOR DE SILÍCIO (SHINDENGEN) .....	1	-	-----	SXE, SXE2
6	32127-738-700	ACOPLAMENTO DE SUSPENSÃO .....	1	-	-----	SXE, SXE2
7	32197-ZE1-003	FIAÇÃO SECUNDÁRIA .....	1	-	-----	SXE, SXE2
8	32902-892-003	CINTA DE FIXAÇÃO .....	1	-	-----	SXE, SXE2
9	34150-ZH7-013	UNIDADE DE ALERTA DE ÓLEO .....	1	-	-----	SXE, SXE2
10	35100-ZE1-812	CJ. INTERRUPTOR COMBINADO .....	1	-	-----	SXE, SXE2
11	35111-880-013	CHAVE COMP. ....	2	-	-----	SXE, SXE2
12	38240-VA3-900	PROTETOR DO CIRCUITO (1,0A) .....	1	-	-----	SXE, SXE2
13	38250-ZA8-701	LENTE PROTETORA .....	1	-	-----	SXE, SXE2
14	87529-ZE2-812	ETIQUETA DA CAIXA DE CONTROLE (EXP) .....	1	-	-----	SXE, SXE2
15	90380-MA6-010	PARAFUSO ESPECIAL, 6X12 .....	1	-	-----	SXE, SXE2
16	90630-751-000	TRAVA ELÁSTICA .....	1	-	-----	SXE, SXE2
17	90682-ZE1-000	TRAVA DO CORDÃO .....	2	-	-----	SXE, SXE2
18	90690-SA0-003	PRESILHA DA FIAÇÃO, 25 MM .....	1	-	-----	SXE, SXE2
19	91406-ZE2-003	TUBO DO FIXADOR, 30 MM .....	1	-	-----	SXE, SXE2
20	93500-03012-0H	PARAFUSO PHILIPS, 3X12 .....	2	-	-----	SXE, SXE2
21	93500-04012-0H	PARAFUSO PHILIPS, 4X12 .....	1	-	-----	SXE, SXE2

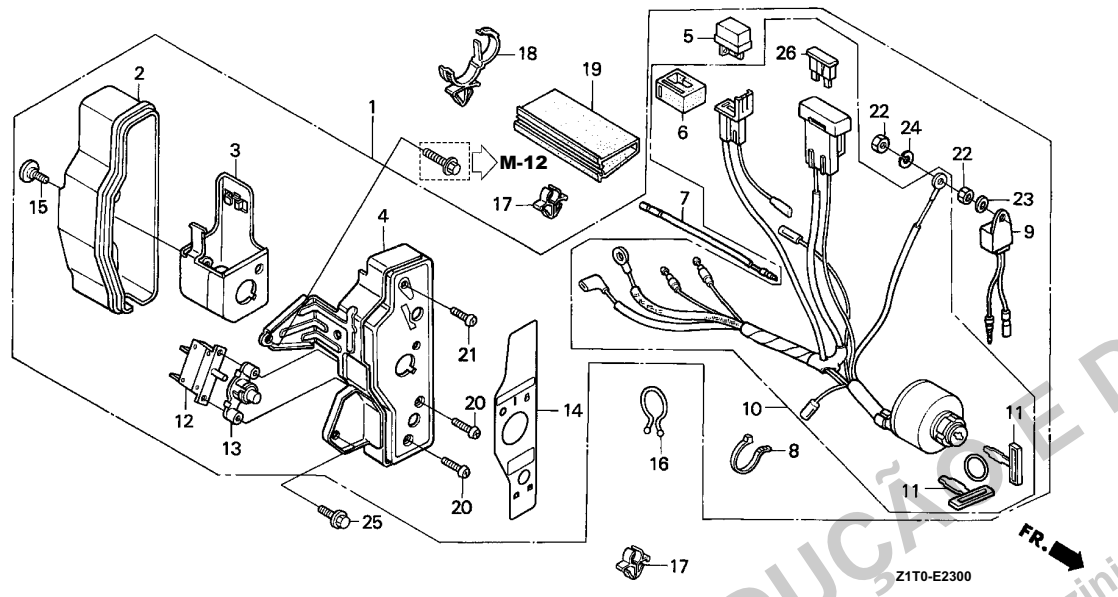

Ref. Nº	Peça Nº	Descrição	Qtde.		Nº de Série	Tipo
			GX160H1 (1)	(2)		
22	94001-04390-0S	PORCA SEXTAVADA, 4 MM.....	2	-	-----	SXE, SXE2
23	94101-04800	ARRUELA LISA, 4 MM.....	1	-	-----	SXE, SXE2
24	94111-04800	ARRUELA DE PRESSÃO, 4 MM.....	1	-	-----	SXE, SXE2
25	95701-06010-00	PARAFUSO-FLANGE, 6X10.....	1	-	-----	SXE, SXE2
26	98200-30500	FUSÍVEL DE LÂMINA (5A).....	1	-	-----	SXE, SXE2

PROIBIDA A REPRODUÇÃO E DISTRIBUIÇÃO

1678381 - Peçasmag - Rachel Luzini

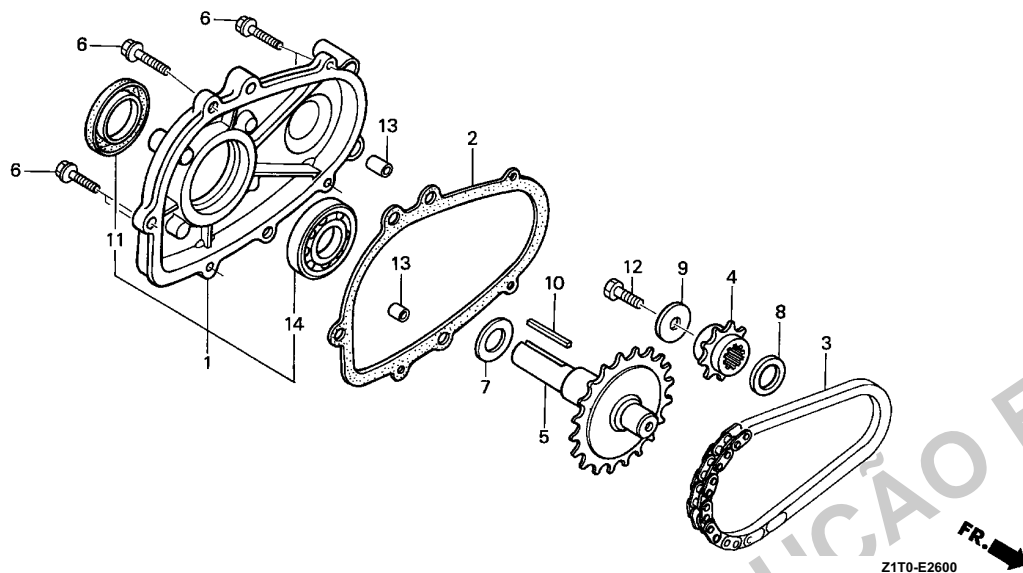

Ref. Nº	L.O.N.	(Nº Relativo de Referência) Descrição	T.M.O.
1		(2)	
	1101B2	TAMPA DA CARCAÇA DA CORRENTE E/OU JUNTA .....	0,2
3	2141C3	CORRENTE DE ACIONAMENTO DA TOMADA DE FORÇA .....	0,3
4	2141J8	RODA DENTADA MOTORA .....	0,3
5	2141H4	EIXO DA TOMADA DE FORÇA .....	0,3
11	2141F2	RETENTOR DE ÓLEO DO EIXO DA TOMADA DE FORÇA .....	0,2
14	2141A8	ROLAMENTO DO EIXO DA TOMADA DE FORÇA .....	0,3

Ref. Nº	Peça Nº	Descrição	Qtde.		Nº de Série	Tipo
			GX160H1 (1)	(2)		
1	11500-Z1T-610	CJ. TAMPA DA CARCAÇA DA CORRENTE .....	1	-	-----	LAC, LAC1, LD1, LDT, LH, LH2, LHB3, LX
	11500-ZE1-611	.....	1	-	1039347	LD
	11500-Z1T-610	.....	1	-	1039348	LD
2	11521-Z1T-701	JUNTA DA TAMPA DA CARCAÇA DA CORRENTE (NINGBO SIL GASKET) .....	1	-	-----	LAC, LAC1, LD, LD1, LDT, LH, LH2, LHB3, LX
	11521-ZH8-800	JUNTA DA TAMPA DA CARCAÇA DA CORRENTE .....	1	-	-----	LAC, LAC1, LD, LD1, LDT, LH, LH2, LHB3, LX
3	14411-ZE1-611	CORRENTE DE ACIONAMENTO DA TOMADA DE FORÇA (DID317FM2-34LE) .....	1	-	-----	LAC, LAC1, LD, LD1, LDT, LH, LH2, LX
	14411-ZF1-611	.....	1	-	-----	LHB3
4	23110-ZE1-610	RODA DENTADA MOTORA (13T) .....	1	-	-----	LAC, LAC1, LD, LD1, LDT, LH, LH2, LHB3, LX
5	23710-ZE1-613	EIXO DA P.T.O. (26T) .....	1	-	-----	LAC, LAC1, LD, LD1, LDT, LH, LH2, LHB3, LX
6	90015-883-000	PARAFUSO-FLANGE, 6X28 (CT200) .....	5	-	-----	LAC, LAC1, LD, LD1, LDT, LH, LH2, LHB3, LX
7	90456-ZE1-000	MOLA DE ENCOSTO .....	1	-	-----	LAC, LAC1, LD, LD1, LDT, LH, LH2, LHB3, LX
8	90470-ZE1-000	ESPAÇADOR, 20 MM .....	1	-	-----	LAC, LAC1, LD, LD1, LDT, LH, LH2, LHB3, LX
9	90471-ZE1-610	ARRUELA, 8 MM .....	1	-	-----	LAC, LAC1, LD, LD1, LDT, LH, LH2, LHB3, LX
10	90741-883-810	CHAVETA, 5X5X33 (AMARELA) .....	1	-	-----	LAC, LAC1, LD, LD1, LDT, LH, LH2, LHB3, LX
11	91202-Z1T-003	RETENTOR DE ÓLEO, 25X41X6 .....	1	-	-----	LAC, LAC1, LD1, LDT, LH, LH2, LHB3, LX
	91201-Z0T-801	.....	1	-	1039347	LD
	91202-Z1T-003	.....	1	-	1039348	LD
12	92101-08025-0A	PARAFUSO SEXTAVADO, 8X25 .....	1	-	-----	LAC, LAC1, LD, LD1, LDT, LH, LH2, LHB3, LX
13	94301-08140	PINO-GUIA, 8X14 .....	2	-	-----	LAC, LAC1, LD, LD1, LDT, LH, LH2, LHB3, LX
14	96100-62050-00	ROLAMENTO RADIAL DE ESFERAS, 6205 .....	1	-	-----	LAC, LAC1, LD, LD1, LDT, LH, LH2, LHB3, LX



# M-26-1

# REDUÇÃO (2)

**G10**

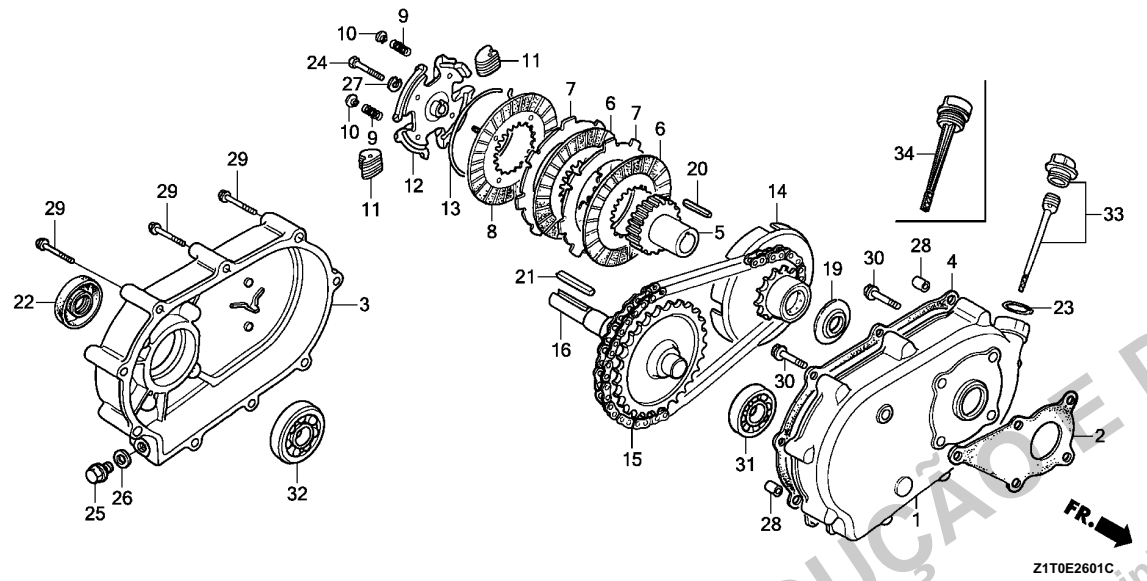

Ref. Nº	L.O.N.	(Nº Relativo de Referência) Descrição	T.M.O.
1	2141C1	CARCAÇA DA REDUÇÃO .....	0,3
2	2141Q0	JUNTA DA CARCAÇA DA REDUÇÃO .....	0,3
3	2141R1	TAMPA DA REDUÇÃO .....	0,3
4	2141R2	JUNTA DA TAMPA DA REDUÇÃO .....	0,3
6	2141Z0	DISCO DE FRICÇÃO DA EMBREAGEM DA REDUÇÃO .....	0,3
7	2141Z1	SEPARADOR DA EMBREAGEM DA REDUÇÃO .....	0,3
8	2141Z2	PLATÔ DA EMBREAGEM DA REDUÇÃO ..	0,3
14	2141J8	RODA DENTADA MOTORA .....	0,3
15	2141C2	CORRENTE DE ACIONAMENTO .....	0,3
16	2141H4	EIXO DA TOMADA DE FORÇA .....	0,3
22	2141L5	RETENTOR DE ÓLEO DO EIXO DA TOMADA DE FORÇA: TRASEIRO .....	0,3
31	2141A7	ROLAMENTO DO EIXO DA TOMADA DE FORÇA: DIANTEIRO .....	0,4
32	2141L0	ROLAMENTO DO EIXO DA TOMADA DE FORÇA: TRASEIRO .....	0,4

Ref. Nº	Peça Nº	Descrição	Qtde.		Nº de Série	Tipo
			GX160H1 (1)	(2)		
1	21510-883-621	CARCAÇA DA REDUÇÃO .....	1	-	RD, RD1	
2	21591-ZH8-620	JUNTA DA CARCAÇA DA REDUÇÃO .....	1	-	RD, RD1	
3	21610-822-611	TAMPA DA REDUÇÃO .....	1	-	RD, RD1	
4	21691-Z1T-701	JUNTA DA TAMPA DA REDUÇÃO (NINGBO SIL GASKET) .....	1	-	RD, RD1	
	21691-ZH8-800	JUNTA DA TAMPA DA REDUÇÃO .....	1	-	RD, RD1	
5	22121-883-620	CENTRO DA EMBREAGEM .....	1	-	RD, RD1	
6	22201-822-610	DISCO DE FRICÇÃO DA EMBREAGEM .....	2	-	RD, RD1	
7	22311-822-610	SEPARADOR DA EMBREAGEM .....	2	-	RD, RD1	
8	22350-822-610	PLATÔ COMP. DA EMBREAGEM .....	1	-	RD, RD1	
9	22411-822-611	MOLA DE LIBERAÇÃO DA EMBREAGEM .....	4	-	RD, RD1	
10	22421-822-610	SUPOORTE DA MOLA DA EMBREAGEM .....	4	-	RD, RD1	
11	22521-822-610	CONTRAPESO DA EMBREAGEM .....	48	-	RD, RD1	
12	22531-883-620	SUPOORTE DO CONTRAPESO DA EMBREAGEM .....	1	-	RD, RD1	
13	22535-822-610	CENTRO DO CONTRAPESO DA EMBREAGEM .....	1	-	RD, RD1	
14	23120-883-620	RODA DENTADA MOTORA COMP. ....	1	-	RD, RD1	
15	23161-822-611	CORRENTE DE ACIONAMENTO (RK428SH-36LE) ...	1	-	RD, RD1	
16	23711-822-610	EIXO COMP. DA P.T.O. (28T) .....	1	-	RD, RD1	
19	90403-883-620	ARRUELA DE ENCOSTO, 20 MM. ....	1	-	RD, RD1	
20	90741-883-621	CHAVETA, 5 MM. ....	1	-	RD, RD1	
21	90741-889-810	CHAVETA, 7X7X33 (AMARELA) (O.S.) .....	1	-	RD, RD1	
22	91202-805-610	RETENTOR DE ÓLEO (PJ30507) .....	1	-	RD	
	91202-Z2F-801	RETENTOR DE ÓLEO, 30X50X7 .....	1	-	RD1	
23	91301-805-000	ANEL DE VEDAÇÃO, 26X2,7 .....	1	-	RD, RD1	
24	92101-08035-0A	PARAFUSO SEXTAVADO, 8X35 .....	1	-	RD, RD1	

**2**

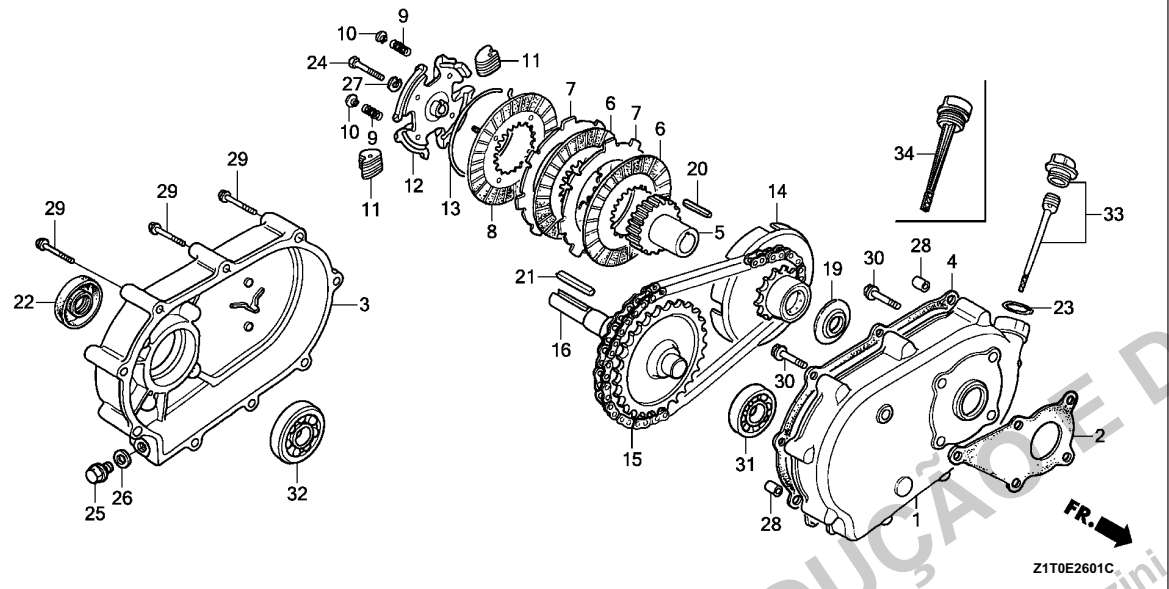

Ref. Nº	Peça Nº	Descrição	Qtde.		Nº de Série	Tipo
			GX160H1 (1)	(2)		
25	92800-12000	PARAFUSO DO BUJÃO DE DRENAGEM, 12 MM .....	1	-	-----	RD, RD1
26	94109-12000	ARRUELA DO BUJÃO DE DRENAGEM, 12 MM .....	1	-	-----	RD, RD1
27	94111-08000	ARRUELA DE PRESSÃO, 8 MM .....	1	-	-----	RD
	94111-08800	.....	1	-	-----	RD1
28	94301-08100	PINO-GUIA, 8X10.....	2	-	-----	RD, RD1
29	95701-06055-00	PARAFUSO-FLANGE, 6X55 .....	9	-	-----	RD, RD1
30	95701-08022-00	PARAFUSO-FLANGE, 8X22 .....	5	-	-----	RD, RD1
31	96100-62050-00	ROLAMENTO RADIAL DE ESFERAS, 6205.....	1	-	-----	RD, RD1
32	96100-62060-00	ROLAMENTO RADIAL DE ESFERAS, 6206.....	1	-	-----	RD, RD1
33	15600-ZH7-000	CJ. TAMPA DO GARGALO DE ABASTECIMENTO DE ÓLEO .....	1	-	-----	RD
34	15611-Z1T-000	TAMPA DO GARGALO DE ABASTECIMENTO DE ÓLEO .....	1	-	-----	RD1

M-26-2

REDUÇÃO (3)

G12

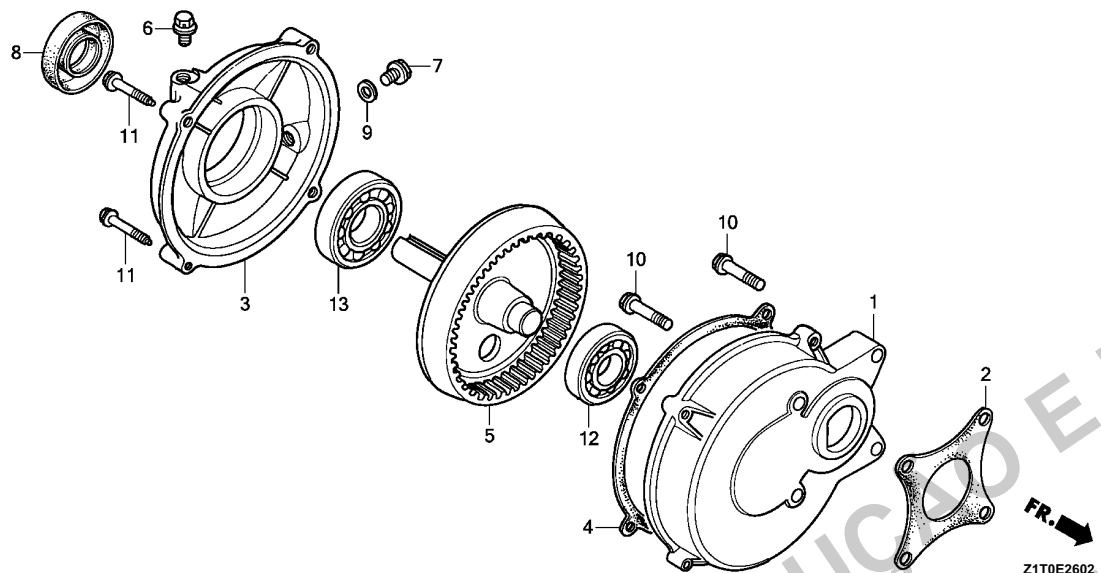

Ref. Nº	L.O.N.	(Nº Relativo de Referência) Descrição	T.M.O.
1	2141Y7	CARCAÇA DA REDUÇÃO (TIPO H).....	0,2
2	2141Z8	JUNTA DA CAIXA DE REDUÇÃO (TIPO H) .....	0,2
3	2141W8	TAMPA DA REDUÇÃO E/OU JUNTA (TIPO H) .....	0,2
5	2141V9	EIXO DA TOMADA DE FORÇA (TIPO H) ...	0,2
8	2141X5	RETENTOR DE ÓLEO DO EIXO DA TOMADA DE FORÇA (TIPO H): TRASEIRO .....	0,2
12	2141Y4	ROLAMENTO DO EIXO DA TOMADA DE FORÇA (TIPO H): DIANTEIRO .....	0,3
13	2141Y0	ROLAMENTO DO EIXO DA TOMADA DE FORÇA (TIPO H): TRASEIRO.....	0,2

Ref. Nº	Peça Nº	Descrição	Qtde.		Nº de Série	Tipo
			GX160H1 (1)	(2)		
1	21521-883-741	CARCAÇA DA REDUÇÃO .....	1	-	-----	HX
2	21591-ZH8-740	JUNTA DA CARCAÇA DA REDUÇÃO .....	1	-	-----	HX
3	21621-883-741	TAMPA DA REDUÇÃO .....	1	-	-----	HX
4	21692-ZH7-000	JUNTA DA TAMPA DA REDUÇÃO.....	1	-	-----	HX
5	23710-883-740	EIXO DA P.T.O. (86T).....	1	-	-----	HX
6	90002-Z1T-740	PARAFUSO DO RESPIRO .....	1	-	-----	HX
7	90131-883-000	PARAFUSO DO BUJÃO DE DRENAGEM, 12X15.....	1	-	-----	HX
8	91202-Z1T-003	RETENTOR DE ÓLEO, 25X41X6.....	1	-	-----	HX
9	94109-12000	ARRUELA DO BUJÃO DE DRENAGEM, 12 MM.....	1	-	-----	HX
10	95701-08032-08	PARAFUSO-FLANGE, 8X32 .....	4	-	-----	HX
11	95701-08035-00	PARAFUSO-FLANGE, 8X35 .....	4	-	-----	HX
12	96100-62040-00	ROLAMENTO RADIAL DE ESFERAS, 6204.....	1	-	-----	HX
13	96100-63050-00	ROLAMENTO RADIAL DE ESFERAS, 6305.....	1	-	-----	HX

2

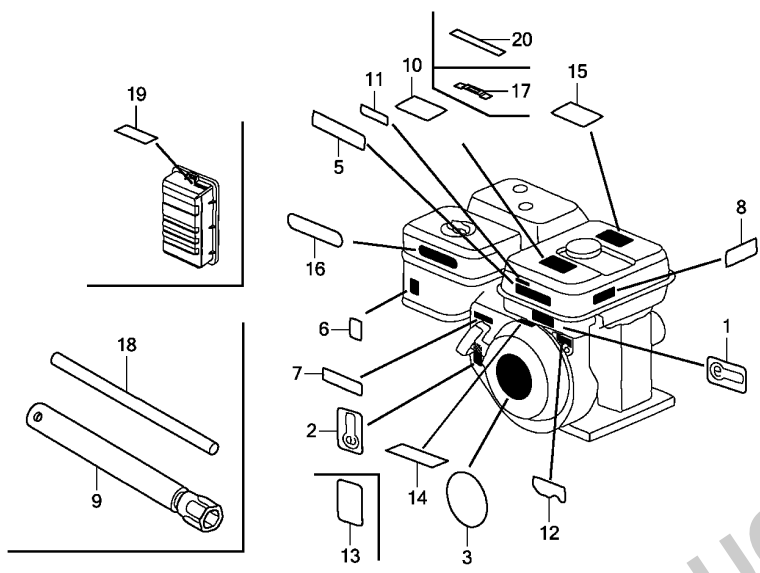

Z1T0E2800G

Ref. N°	L.O.N.	(N° Relativo de Referência)	T.M.O.
		Descrição	

SEM INFORMAÇÕES .....

Ref. N°	Peça N°	Descrição	Qtde.		N° de Série	Tipo
			GX160H1 (1)	(2)		
1	87135-ZE2-020	ETIQUETA E-SPEC (15.5X27.5) .....	1	-	-----	LD, LDT, QD, QDJ1, QX, QXU, SD, SH, SX, SXJ1, VSX, VVK3
2	87135-ZE2-020	ETIQUETA E-SPEC (15.5X27.5) .....	1	-	1082052	RD, SXE, WMB0
3	87521-ZH8-040	EMBLEMA (GX160) .....	1	1	-----	V3, VSK3, VXH, VXJ1
	87521-ZH8-030	EMBLEMA (GX160 5.5) .....	1	-	-----	HX, LAC, LAC1, LD1, LH, LH2, LHB3, LX, PD, PMB, Q1E2, QAB3, QD1, QDBR, QEBR, QHB1, QHH, QHP1, QM, QMP1, QMPB, QTB, QX1, QXBR, QXC1, RD1, SD1, SD2, SDC1, SH1, SHQ5, SK1, SK3, SX1, SXE2, TD, TMBH, TX, VDD, VH, VHB, VHK, VPM6, VS31, VX, VVK, W1B0, W1B1, WBT, WMBD, WMK QX2, QXU
	87521-ZH8-040	EMBLEMA (GX160) .....	1	-	1548651	LD, LDT, QD, QDJ1, QMK3, QMK4, QX, RD, SD, SH, SMK4, SX, SXE, SXJ1, VSK3, VSK4, VSP, VSX, VXH, VXJ1, VVK3, VVK4, WMB0
5	87522-Z1T-G21	ETIQUETA DE ATENÇÃO .....	1	-	-----	LD, LDT, QD, QDJ1, QMK3, QMK4, QX, RD, SD, SH, SMK4, SX, SXE, SXJ1, VSK3, VSK4, VSP, VSX, VXH, VXJ1, VVK3, VVK4, WMB0
	87125-Z0V-800	PLACA DO NOME .....	-	1	-----	HX, LAC, LD, LD1, LDT, LH, LHB3, LX, PD, Q1E2, QAB3, QD, QD1, QDJ1, QHP1, QM, QMK3, QMP1, QTB, QX, QX1, QX2, QXC1, QXU, RD, RD1, SD, SD1, SDC1, SH, SH1, SX, SX1, SXE, SXJ1, TD, TX, VDD, VH, VHB, VSX, VX, VVK3, W1B0, WBT
6	87528-ZE1-810	ETIQUETA DO AFOGADOR .....	1	1	-----	HX, LAC, LAC1, LD, LD1, LDT, LH, LH2, LHB3, LX, PD, Q1E2, QAB3, QD, QD1, QDBR, QDJ1, QEBR, QHH, QHP1, QM, QMK3, QTB, QX, QX1, QX2, QXBR, QXC1, QXU, RD, RD1, SD, SD1, SD2, SDC1, SH, SH1, SK1, SK3, SX, SX1, SXE, SXE2, SXJ1, TD, TX, VDD, VH, VHB, VHK, VSX, VX, VVK, VVK3, W1B0, W1B1, WBT
	87528-ZH7-000	ETIQUETA DO AFOGADOR (CINZA) .....	1	-	-----	PMB, QHB1, QMP1, QMPB, SHQ5, TMBH, WMBD, WMK
	87528-733-E90	ETIQUETA DO AFOGADOR (H=36) .....	1	-	1082052	WMB0
	87528-733-E91	ETIQUETA DO AFOGADOR (H=34) .....	1	-	1576693	QMK4, SMK4, VSP, VVK4
	87528-ZH7-000	ETIQUETA DO AFOGADOR (CINZA) .....	1	-	1082053	WMB0
	87532-ZH8-W40	ETIQUETA DE INDICAÇÃO DO ACELERADOR .....	1	-	1576694	QMK4, SMK4, VSP, VVK4, WMB0
7	87532-ZH8-W40	ETIQUETA DE INDICAÇÃO DO ACELERADOR .....	1	-	-----	PMB, QHB1, QMK4, QMP1, QMPB, SHQ5, SMK4, TMBH, VVK4, WMB0, WMBD, WMK
8	87530-ZL8-850	ETIQUETA DE ALERTA DE ÓLEO (INGLÊS) .....	1	-	-----	HX, QXC1, SXE2
	87532-ZH8-810	.....	1	-	-----	LX, QX, QX1, QX2, QXU, SX, SX1, SXE, SXJ1, TX, VSX, VX, VVK3

Ref. Nº	Peça Nº	Descrição	Qtde.		Nº de Série	Tipo
			GX160H1 (1)	(2)		
(8)	87532-ZK7-800	ETIQUETA DE ALERTA DE ÓLEO.....	-	1	-----	QXBR
9	89218-ZE1-000	CHAVE DA VELA DE IGNIÇÃO COMP.....	1	-	-----	LAC, LAC1, LD1, LH, LH2, LHB3, LX, PD, PMB, Q1E2, QAB3, QEBR, QHP1, QM, QTB, QX1, SD1, SDC1, SH1, SK1, SK3, SX1, TD, TMBH, TX, VH, VHB, VHK, VSX, VX, W1B0, W1B1, WBT, WMB0, WMBD, WMK
	89216-Z0T-800	CHAVE DA VELA DE IGNIÇÃO.....	(1)	-	-----	QXC1
10	87516-Z1T-810	ETIQUETA DE ATENÇÃO DO OPERADOR .....	1	-	-----	LH2, SHQ5, SXE2
	87519-Z4N-000	ETIQUETA DE ATENÇÃO DO OPERADOR (PICTOGRAFIA)	1	-	-----	QEBR, QHB1, QMPB, WMBD
	87516-Z1T-800	ETIQUETA DE ATENÇÃO DO OPERADOR .....	1	-	-----	SK1, SK3, VHK, VXK, W1B1
	87516-Z1T-V00	.....	1	-	-----	VDD
	87516-Z1T-J00	.....	1	-	-----	WMB0
	87519-Z4N-000	ETIQUETA DE ATENÇÃO DO OPERADOR (PICTOGRAFIA)	1	-	2069348	QMK4, SMK4, VSP, VXK4
			1	-	2069349	QMK4, SMK4, VSP, VXK4
11	87522-Z1T-J00	ETIQUETA DE ATENÇÃO (CHINA).....	1	-	-----	LD, LDT, QD, QDJ1, QX, QX2, QXU, RD, SD, SH, SX, SXE, SXJ1, VSX
12	87532-ZH9-W41	ETIQUETA DO INTERRUPTOR DO MOTOR.....	1	-	-----	VSK3, VSK4
13	87114-ZH7-000	ETIQUETA DE ADVERTÊNCIA (NÃO CERTIFICADA PARA VENDA)	1	1	-----	HX, LAC, LAC1, LD1, LH, LH2, LHB3, LX, PD, PMB, Q1E2, QAB3, QD1, QDBR, QEBR, QHH, QHP1, QM, QMK3, QMP1, QTB, QX1, QXBR, QXC1, RD1, SD1, SD2, SDC1, SH1, SHQ5, SK1, SK3, SX1, SXE2, TD, TMBH, TX, VDD, VH, VHB, VHK, VS31, VS3S, VS4S, VSW6, VX, VXK, W1B0, W1B1, WBT, WMBD, WMK
	87114-ZH7-840	.....	1	-	-----	QHB1, QMPB, VPM6, VSP
	87114-ZH7-000	.....	1	-	1181095	LD, LDT, QD, QDJ1, QX, RD, SD, SH, SX, SXE, SXJ1, VS3, VSK3, VSX, VXH, VXJ1, VXK3
	87114-ZH7-840	.....	1	-	1522601	VSK4
	87114-ZH7-000	.....	1	-	1996722	WMB0
14	87516-ZK6-810	ETIQUETA DE ATENÇÃO DO OPERADOR (CHINÊS) (FEITO NA CHINA).....	1	-	-----	PMB, QHH, TMBH
	87522-Z1T-G21	ETIQUETA DE ATENÇÃO .....	1	-	-----	SD2
	87522-Z1T-J00	ETIQUETA DE ATENÇÃO (CHINA).....	1	-	-----	SD2
	87519-Z4N-000	ETIQUETA DE ATENÇÃO DO OPERADOR (PICTOGRAFIA)	1	-	-----	VPM6
	87516-Z1T-800	ETIQUETA DE ATENÇÃO DO OPERADOR .....	1	-	-----	VSW6
	87522-Z1T-W40	.....	1	-	-----	WMK
15	87516-Z1T-800	ETIQUETA DE ATENÇÃO DO OPERADOR .....	1	-	-----	LAC1
16	87535-ZE1-841	ETIQUETA DE PONTO DE VENDA DE FILTRO DE AR .....	1	-	-----	QXC1
17	87565-ZE2-811	ETIQUETA DE INDICAÇÃO DE COMBUSTÍVEL (PICTOGRAFIA)	1	-	-----	LAC, LAC1
18	89219-805-000	CABO DA CHAVE DE VELA.....	1	-	-----	LAC, LAC1, LD1, LH, LH2, LHB3, LX, PD, Q1E2, QAB3, QEBR, QHP1, QM, QTB, QX1, SD1, SDC1, SH1, SK1, SK3, SX1, TD, TX, VH, VHB, VHK, VX, W1B0, W1B1, WBT
19	87528-ZB2-630	ETIQUETA DO AFOGADOR .....	1	-	-----	VPM6
20	87522-ZK7-800	ETIQUETA DE ATENÇÃO .....	-	1	-----	

# M-40

# OUTRAS PEÇAS (1)

**G15**

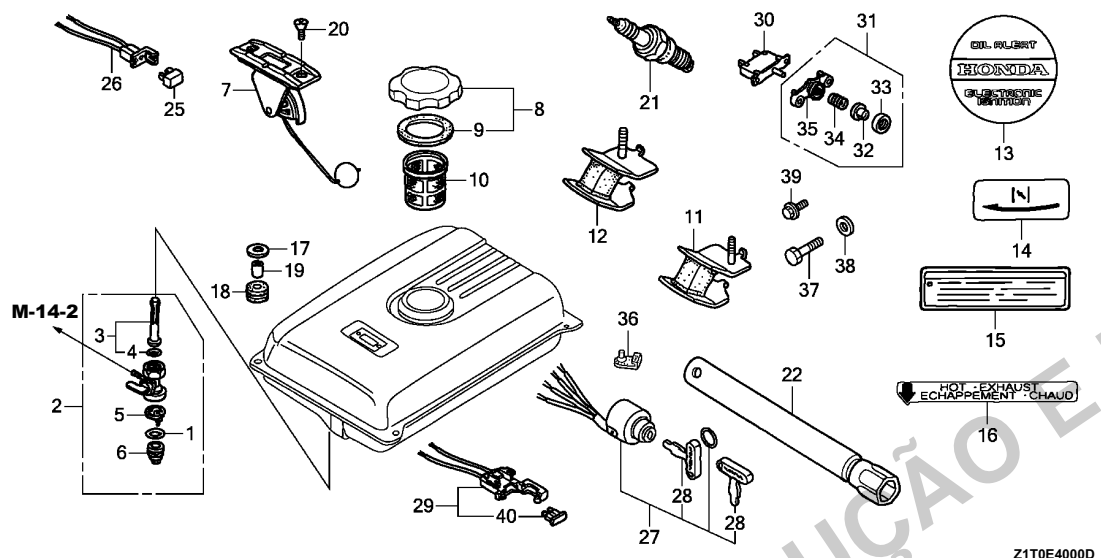

Ref. Nº	L.O.N.	(Nº Relativo de Referência) Descrição	T.M.O.
7	6171A1	UNIDADE MEDIDORA/INDICADORA DE COMBUSTÍVEL .....	0,1
8	3101M7	TAMPA DO GARGALO DE COMBUSTÍVEL .....	0,1
10	3101A6	FILTRO DO COMBUSTÍVEL .....	0,1

Z1T0E4000D

Ref. Nº	Peça Nº	Descrição	Qtde.		Nº de Série	Tipo
			GX160H1 (1)	(2)		
1	16173-001-004	JUNTA DO COPO DO FILTRO DE COMBUSTÍVEL .....	1	-	-----	VS3, VS31, VS3S, VS4S, VSW6
2	16950-ZB4-015	CJ. REGISTRO DE COMBUSTÍVEL .....	1	-	-----	VS3, VS31, VS3S, VS4S, VSW6
3	16952-ZB4-005	JOGO DE TELAS DO FILTRO DE COMBUSTÍVEL .....	1	-	-----	VS3, VS31, VS3S, VS4S, VSW6
4	16958-397-771	ANEL DE VEDAÇÃO, 9,0X1,3 .....	1	-	-----	VS3, VS31, VS3S, VS4S, VSW6
5	16959-471-831	FILTRO DO COPO .....	1	-	-----	VS3, VS31, VS3S, VS4S, VSW6
6	16967-GA6-671	COPO DO FILTRO DE COMBUSTÍVEL .....	1	-	-----	VS3, VS31, VS3S, VS4S, VSW6
7	17505-ZB2-003	CJ. MEDIDOR DE COMBUSTÍVEL .....	1	-	-----	VS3, VS3S, VS4S
	17630-Z8V-003	.....	1	-	-----	VS31, VSW6
8	17620-Z1T-800	TAMPA COMP. DO GARGALO DE COMBUSTÍVEL (CROMADA) (TOYOSHA) .....	1	-	-----	VS3
	17620-Z0T-305	.....	(1)	-	-----	VS3, VS3S, VS4S
	17620-899-800	TAMPA COMP. DO GARGALO DE COMBUSTÍVEL .....	1	-	-----	VS31, VSW6
9	17631-Z1T-800	JUNTA DA TAMPA DO GARGALO DE COMBUSTÍVEL (39X62X3) (TOYOSHA) .....	1	-	-----	VS3
	17631-Z0T-812	.....	(1)	-	-----	VS3, VS3S, VS4S
	17631-899-000	JUNTA DA TAMPA DO GARGALO DE COMBUSTÍVEL .....	1	-	-----	VS31, VSW6
10	17670-899-000	FILTRO DE COMBUSTÍVEL COMP. ....	1	-	-----	VS3, VS31, VS3S, VS4S, VSW6
11	68326-ZB2-000	BORRACHA DIANT. INFERIOR .....	2	-	-----	VS3, VS31, VS3S, VS4S
		.....	1	-	-----	VSW6
12	68327-ZB2-000	BORRACHA TRAS. INFERIOR .....	2	-	-----	VS3, VS31, VS3S, VS4S
		.....	1	-	-----	VSW6
13	87502-ZB2-G01	ETIQUETA DE ALERTA DE ÓLEO .....	1	-	-----	VS3, VS3S, VS4S
14	87528-ZB2-630	ETIQUETA DO AFOGADOR .....	1	-	-----	VS3, VS31, VS3S, VS4S, VSW6
15	87533-ZC0-630	ETIQUETA DO FILTRO DE AR (INGLÊS) .....	1	-	-----	VS3, VS31, VS3S, VS4S, VSW6
16	87539-898-620	ETIQUETA DE ATENÇÃO DO ESCAPAMENTO (INGLÊS/FRANCÊS) .....	1	-	-----	VS3, VS31, VS3S, VS4S, VSW6

2

Ref. Nº	Peça Nº	Descrição	Qtde.		Nº de Série	Tipo
			GX160H1 (1)	(2)		
17	90503-898-000	ARRUELA DO COXIM DO TANQUE .....	4	-	-----	VS3, VS31, VS3S, VS4S
		.....	2	-	-----	VSW6
18	90851-898-000	BORRACHA DO COXIM DO TANQUE .....	4	-	-----	VS3, VS31, VS3S, VS4S
		.....	2	-	-----	VSW6
19	91551-898-000	BUCHA DO COXIM DO TANQUE .....	4	-	-----	VS3, VS31, VS3S, VS4S
		.....	2	-	-----	VSW6
20	93600-05010-0A	PARAFUSO DE CABEÇA CHATA, 5X10.....	2	-	-----	VS3, VS31, VS3S, VS4S
21	98079-56846	VELA DE IGNIÇÃO (BPR6ES) (NGK).....	1	-	-----	QM, VS3, VS31, VS3S, VS4S, VSW6
22	99004-21001	CHAVE DE VELA (P21).....	1	-	-----	VS3, VS31, VS3S, VS4S, VSW6
25	31700-124-008	CJ. RETIFICADOR DE SILÍCIO (SHINDENGEN) .....	1	-	-----	Q1E2, QEBR
26	32130-ZE1-000	ACOPLAMENTO COMP.....	1	-	-----	Q1E2, QEBR
27	35100-ZE1-013	CJ. INTERRUPTOR COMBINADO.....	1	-	-----	Q1E2, QEBR
28	35111-880-013	CHAVE COMP.....	2	-	-----	Q1E2, QEBR
29	38220-ZE1-000	PORTA-FUSÍVEL COMP.....	1	-	-----	Q1E2, QEBR
30	38240-ZE1-000	PROTETOR DO CIRCUITO (1,25A).....	1	-	-----	Q1E2, QEBR
31	38250-898-000	LENTE PROTETORA .....	1	-	-----	Q1E2, QEBR
32	38251-898-000	LENTE .....	1	-	-----	Q1E2, QEBR
33	38252-898-000	TAMPA DA LENTE.....	1	-	-----	Q1E2, QEBR
34	38253-898-000	MOLA ESPIRAL .....	1	-	-----	Q1E2, QEBR
35	38254-898-000	SUORTE DA LENTE .....	1	-	-----	Q1E2, QEBR
36	50319-ZB2-000	BORRACHA DE FIXAÇÃO DO TANQUE .....	2	-	-----	VSW6
37	90003-ZE1-000	PARAFUSO SEXTAVADO, 5/16".....	1	-	-----	QAB3, QTB
38	90473-842-000	ARRUELA, 8 MM .....	1	-	-----	LHB3, QAB3, QTB
39	95701-06010-00	PARAFUSO-FLANGE, 6X10 .....	1	-	-----	VS31, VSW6
40	98200-30500	FUSÍVEL DE LÂMINA (5A).....	1	-	-----	Q1E2, QEBR

# M-40-1

# OUTRAS PEÇAS (2)

H 1

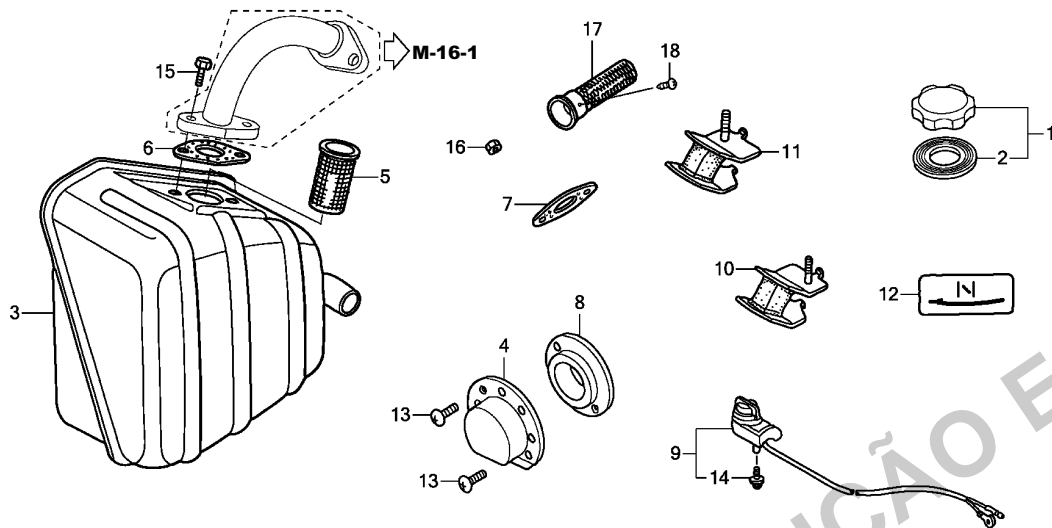

Ref. Nº	L.O.N.	(Nº Relativo de Referência) Descrição	T.M.O.
3	3131C5	SILENCIOSO DO ESCAPAMENTO ..... (17)	0,2
5	3131A1	SUPRESSOR DE FAGULHAS ..... • INCLUI: Verificação do supressor de fagulhas	0,2

Ref. Nº	Peça Nº	Descrição	Qtde.		Nº de Série	Tipo
			GX160H1 (1)	(2)		
1	17620-Z1T-800	TAMPA COMP. DO GARGALO DE COMBUSTÍVEL ..... (CROMADA) (TOYOSHA)	1	-	-----	VSK3, VSK4
2	17631-Z1T-800	JUNTA DA TAMPA DO GARGALO DE COMBUSTÍVEL ..... (39X62X3) (TOYOSHA)	1	-	-----	VSK3, VSK4
3	18310-ZB3-C00	SILENCIOSO COMP. ....	1	-	1548984	VSK3, VSK4
	18310-Z1T-T20	.....	1	-	1548985	VSK3, VSK4
4	18340-ZE1-010	DEFLETOR COMP. ....	1	-	-----	LAC, LAC1, QMK3, QMK4, QMP1, QMPB, SDC1, SK3, SMK4
	18331-883-810	TAMPA DO SILENCIOSO .....	1	-	-----	QXC1
5	18355-898-630	SUPRESSOR DE FAGULHAS .....	1	-	-----	VSK3, VSK4
6	18381-ZE1-800	JUNTA DO SILENCIOSO .....	1	-	-----	VSK3, VSK4
7	18381-Z1T-003	JUNTA DO SILENCIOSO .....	1	-	-----	VSK3, VSK4
		(GUANGZHOU LEAKLESS)	1	-	-----	VPM6, VXH, VXJ1
	18381-Z0T-811	JUNTA DO SILENCIOSO .....	1	-	-----	VS31, VSW6
8	18522-ZE1-000	GUIA DO SILENCIOSO .....	1	-	-----	QMK3, QMK4, QMP1, QMPB, SDC1, SK3, SMK4
9	35120-746-C21	CJ. INTERRUPTOR DO MOTOR .....	1	-	-----	QMK3, QMK4, QMP1, QMPB, SMK4
10	68326-ZB2-000	BORRACHA DIANT. INFERIOR .....	2	-	-----	VSX
11	68327-ZB2-000	BORRACHA TRAS. INFERIOR .....	2	-	-----	VSK3, VSK4
12	87528-ZB2-630	ETIQUETA DO AFOGADOR .....	1	-	-----	LAC, LAC1, QXC1
13	90055-ZE1-000	PARAFUSO TARRAXANTE, 4X6 .....	2	-	-----	QMK3, QMK4, QMP1, QMPB, SDC1, SK3, SMK4
	90002-ZG0-003	PARAFUSO TARRAXANTE, 4X8 .....	2	-	-----	QMK3, QMK4, QMP1, QMPB, SMK4
14	90105-733-D61	PARAFUSO, 3X12 (SEMS) .....	1	-	-----	VSK3, VSK4
15	92101-08020-0A	PARAFUSO SEXTAVADO, 8X20 .....	2	-	-----	VPM6, VXH, VXJ1
16	94001-08000-0S	PORCA SEXTAVADA, 8 MM. ....	2	-	-----	VPM6
17	18355-ZE1-810	SUPRESSOR DE FAGULHAS (BAIXO RUÍDO) .....	1	-	-----	VPM6
18	90055-ZE1-000	PARAFUSO TARRAXANTE, 4X6 .....	1	-	-----	VPM6



**MOP-1**

**KIT DE JUNTAS**

**H 2**

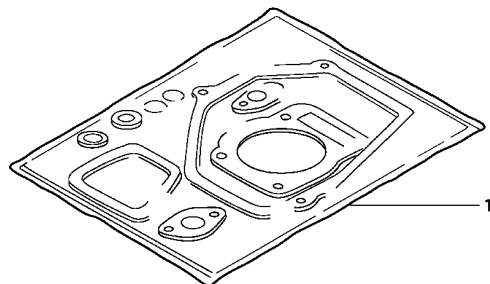

HENG - X0003

Ref. N°	L.O.N.	(N° Relativo de Referência) Descrição	T.M.O.
---------	--------	--	--------

SEM INFORMAÇÕES.....

Ref. N°	Peça N°	Descrição	Qtde.		N° de Série	Tipo
			GX160H1 (1)	(2)		
1	06111-Z1T-700	KIT DE JUNTAS (NINGBO SIL GASKET).....	(1)	-	-----	VXH, VXJ1
	06111-Z1T-N30	KIT DE JUNTAS.....	(1)	-	-----	VXH, VXJ1

PROIBIDA A REPRODUÇÃO E DISTRIBUIÇÃO

1678381 - Peçasmaq - Rachel Luzini

**2**

# MOP-2

# TAMPA DO SILENCIOSO

H 3

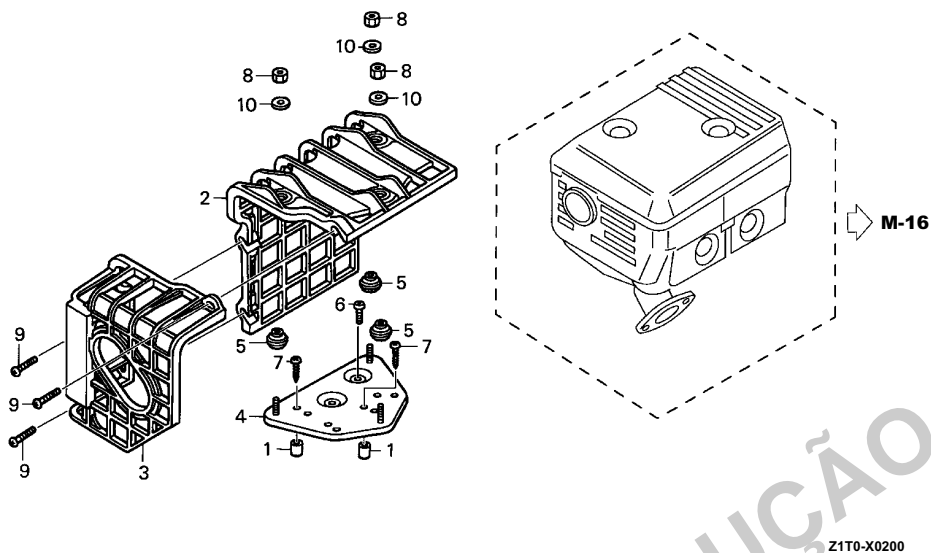

Ref. N° L.O.N. (N° Relativo de Referência) T.M.O.  
Descrição

SEM INFORMAÇÕES .....

Ref. N°	Peça N°	Descrição	Qtde.		N° de Série	Tipo
			GX160H1			
1	17233-896-701	BUCHA DA CARÇA DO FILTRO DE AR .....	(2)	-	-----	PMB, QHB1, QMP1, QMPB, SHQ5, TMBH, WMB0, WMBD, WMK
2	18433-ZH8-W40	TAMPA COMP. DO SILENCIOSO .....	(1)	-	-----	PMB, QHB1, QMP1, QMPB, SHQ5, TMBH, WMB0, WMBD, WMK
3	18434-ZH8-W40	TAMPA COMP. TRAS. DO SILENCIOSO .....	(1)	-	-----	PMB, QHB1, QMP1, QMPB, SHQ5, TMBH, WMB0, WMBD, WMK
4	18436-ZH8-W40	BASE COMP. DA TAMPA DO SILENCIOSO .....	(1)	-	-----	PMB, TMBH, WMB0, WMBD
	18436-ZH8-W41	.....	(1)	-	-----	QHB1, QMP1, QMPB, SHQ5, WMK
5	18466-ZH8-W40	ESPAÇADOR DA TAMPA DO SILENCIOSO .....	(3)	-	-----	PMB, QHB1, QMP1, QMPB, SHQ5, TMBH, WMB0, WMBD, WMK
6	90050-ZE1-000	PARAFUSO TARRAXANTE, 5X8 .....	(1)	-	-----	PMB, QHB1, QMP1, QMPB, SHQ5, TMBH, WMB0, WMBD, WMK
7	90050-ZH8-W40	PARAFUSO TARRAXANTE, 5X25 .....	(2)	-	-----	PMB, QHB1, QMP1, QMPB, SHQ5, TMBH, WMB0, WMBD, WMK
8	90302-KF9-900	PORCA SEXTAVADA, 5 MM .....	(3)	-	-----	PMB, QHB1, QMP1, QMPB, SHQ5, TMBH, WMB0, WMBD, WMK
9	93891-06020-07	PARAFUSO-ARRUELA, 6X20 .....	(3)	-	-----	PMB, QHB1, QMP1, QMPB, SHQ5, TMBH, WMB0, WMBD, WMK
10	94103-05700	ARRUELA LISA, 5 MM .....	(3)	-	-----	PMB, QHB1, QMP1, QMPB, SHQ5, TMBH, WMB0, WMBD, WMK

# ÍNDICE NUMÉRICO DE PEÇAS

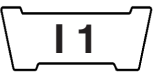

Peça Nº	Endereço	Página	Ref.	Peça Nº	Endereço	Página	Ref.	Peça Nº	Endereço	Página	Ref.	Peça Nº	Endereço	Página	Ref.	Peça Nº	Endereço	Página	Ref.
06000																			
06111-Z1T-700	H2	93	1	13011-Z4P-003	D12	39	1	13310-Z1T-870	D8	35	10	16013-Z1T-711	E11	54	3				
06111-Z1T-N30	H2	93	1		D9	36	1	13310-Z1T-880	D8	35	1	16013-ZE0-005	E9	52	3	16215-MV4-000	E12	55	14
				13011-ZL0-003	D10	37	1	13331-357-000	F15	74	1		E11	54	3		E15	58	13
					D11	38	1					16015-ZE0-831	E15	58	3	16220-ZE1-020	E14	57	28
11000				13011-ZL0-004	D10	37	1	14000					E9	52	4		E10	53	14
11300-Z1T-000	D6	33	2		D11	38	1	14100-Z1T-810	D14	41	2		E11	54	4		E12	55	15
11300-Z1T-630	D6	33	2	13012-Z1T-003	D10	37	1	14100-ZL0-000	D14	41	2	16015-ZE1-811	E15	58	4	16221-Z1T-701	E16	59	24
11300-Z1T-640	D6	33	2	13012-Z1T-701	D10	37	1	14410-ZE1-010	D14	41	3	16016-ZE0-005	E10	53	25		E10	53	14
11300-ZE1-613	D6	33	1	13012-Z1T-801	D11	38	1	14411-ZE1-611	G9	84	3		E13	56	27	16221-ZH8-801	E10	53	15
11381-Z1T-701	D6	33	3	13012-Z4K-004	D9	36	1	14411-ZF1-611	G9	84	3	16016-ZH7-W01	E9	52	5		E12	55	16
11381-ZH8-801	D6	33	3		D12	39	1	14431-ZE1-000	D14	41	4		E11	54	5		E16	59	14
11381-ZL0-000	D6	33	3	13012-Z4P-003	D9	36	1	14441-ZE1-010	D14	41	5		E15	58	5	16269-Z1T-701	E16	59	15
11500-Z1T-610	G9	84	1		D12	39	1	14451-Z7E-000	D14	41	6	16016-ZH8-W01	E11	54	5	16269-ZE1-800	E16	59	15
11500-ZE1-611	G9	84	1	13012-ZL0-003	D10	37	1	14451-ZE1-013	D14	41	6	16024-ZE1-811	E9	52	6	16271-ZE1-000	F1	60	1
11521-Z1T-701	G9	84	2		D11	38	1	14568-ZE1-000	D14	41	7		E11	54	6		F6	65	1
11521-ZH8-800	G9	84	2	13012-ZL0-004	D10	37	1	14711-ZF1-000	D14	41	8	16028-ZE0-005	E15	58	6		F7	66	1
					D11	38	1	14721-ZF1-000	D14	41	9		E9	52	7	16500-Z1T-000	G4	79	1
				13013-Z1T-003	D10	37	1	14721-ZH8-810	D14	41	9		E11	54	7	16500-Z1T-600	G4	79	2
				13013-Z1T-701	D10	37	1	14721-ZK8-W80	D14	41	9		E15	58	7	16500-Z1T-610	G6	81	26
				13013-Z1T-801	D11	38	1	14751-ZF1-000	D14	41	10	16044-ZE0-005	E9	52	8	16500-Z1T-620	G6	81	26
12000					D12	39	1	14771-ZE1-000	D14	41	11		E12	55	8	16500-ZH8-813	G6	81	26
12000-Z1T-000	D4	31	1	13013-Z4K-004	D10	37	1	14773-ZE1-000	D15	42	12		E15	58	8	16500-ZK8-020	G4	79	1
12000-Z1T-405	D4	31	1		D12	39	1	14781-ZE1-000	D15	42	13	16044-ZK8-V00	E15	58	8	16506-ZL0-000	D5	32	21
12000-Z1T-406	D4	31	1	13013-Z4P-003	D10	37	1	14791-ZE1-010	D15	42	14	16100-Z1T-711	E12	55	9	16510-Z1T-000	D4	31	3
12000-Z1T-810	D4	31	1		D12	39	1					16100-Z1T-821	E12	55	9	16511-ZE1-000	D4	31	4
12204-Z1T-305	D1	28	1	13013-ZL0-003	D10	37	1	15000				16100-Z1T-871	E9	52	9	16513-ZE1-000	D4	31	6
12204-ZE1-306	D1	28	1		D11	38	1	15510-ZE1-033	D4	31	2	16100-Z1T-E81	E15	58	9	16531-Z1T-000	D4	31	7
12205-Z1T-305	D3	30	16	13013-ZL0-004	D10	37	1	15600-Z0T-810	D6	33	4	16100-Z1T-V21	E12	55	9	16541-Z1T-000	D4	31	8
12205-ZE1-315	D1	28	2		D11	38	1	15600-Z0T-820	D7	34	5	16100-Z1T-W51	E12	55	9	16551-ZE0-010	G4	79	3
12209-ZH8-003	D14	41	1	13101-Z1T-000	D12	39	2	15600-Z1T-000	D6	33	4	16100-Z1T-W71	E9	52	9	16551-ZL0-000	G4	79	3
12210-Z1T-000	D1	28	3	13101-Z1T-010	D12	39	2	15600-Z1T-600	D6	33	5	16100-ZH8-822	E12	55	9	16555-ZE1-000	G4	79	4
12210-Z1T-010	D1	28	3	13101-ZH8-020	D12	39	2	15600-Z1T-800	D6	33	4	16100-ZH8-E81	E15	58	9	16561-Z1T-D00	G4	79	5
12210-Z1T-405	D1	28	3	13102-Z1T-000	D12	39	2	15600-ZH7-000	G11	86	33	16100-ZH8-W51	E12	55	9	16561-ZE1-020	G4	79	5
12216-ZE5-300	D1	28	4	13102-ZH8-010	D12	39	2	15611-Z1T-000	G11	86	34	16100-ZH8-W71	E9	52	9	16561-ZL0-000	G4	79	5
12251-Z1T-003	D1	28	5	13103-Z1T-000	D12	39	2	15625-Z0T-800	D7	34	6	16100-ZK8-T51	E15	58	9	16561-ZL0-U30	G4	79	5
12251-Z1T-701	D1	28	5	13103-ZH8-010	D12	39	2				16124-ZE0-005	E9	52	10	16562-ZE1-020	G4	79	6	
12310-ZE1-020	D2	29	6	13103-ZH8-020	D12	39	2	15625-Z1T-000	D7	34	6		E12	55	10	16570-ZB2-000	G6	81	23
12310-ZE1-842	D3	30	17		D13	40	2						E15	58	10	16571-Z1T-000	G4	79	7
12312-Z1T-701	D2	29	7	13104-Z1T-000	D12	39	2	15721-883-030	D2	29	9	16166-ZH8-810	E10	53	11	16571-ZH8-020	G4	79	7
12391-ZE1-000	D2	29	7	13104-ZH8-010	D12	39	2	15721-ZE1-840	D3	30	18	16166-ZH8-E80	E15	58	11	16574-ZE1-000	G5	80	8
				13104-ZH8-020	D12	39	2	15721-ZH8-000	D2	29	8	16166-ZH8-W00	E12	55	11	16575-ZH8-000	G5	80	9
					D13	40	2					16166-ZH8-W50	E12	55	11	16576-891-000	G5	80	10
13000					D13	40	3	16000				16166-ZH8-W60	E10	53	11	16578-ZE1-000	G5	80	11
13010-Z1T-003	D10	37	1	13111-Z1T-000	D13	40	3	16010-ZB1-015	E15	58	1		E12	55	11	16580-ZH8-030	G5	80	12
13010-Z1T-701	D10	37	1	13200-Z0T-800	D13	40	4	16010-ZE0-025	E9	52	1	16166-ZK8-V01	E15	58	11	16580-ZH8-813	G5	80	12
13010-Z1T-801	D11	38	1	13200-Z1T-600	D13	40	4	16010-ZE1-812	E11	54	1	16173-001-004	E12	55	12	16580-ZH8-853	G5	80	12
13010-Z4K-004	D9	36	1	13310-Z1T-000	D8	35	1	16011-Z1T-711	E14	57	38		G15	90	1	16582-Z1T-000	E14	57	29
				13310-Z1T-600	D8	35	2	16011-ZE0-005	E9	52	2	16210-Z1T-000	E12	55	13	16584-883-300	E6	49	1
13010-Z4P-003	D12	39	1	13310-Z1T-610	D8	35	3					16211-Z1T-000	E10	53	12		G6	81	13
				13310-Z1T-620	D8	35	9						E12	55	13				
13010-ZL0-003	D10	37	1	13310-Z1T-630	D8	35	4						E15	58	12	16592-ZE1-810	G6	81	14
13010-ZL0-004	D10	37	1	13310-Z1T-650	D8	35	8					16212-Z1T-701	E10	53	13	16594-883-010	G6	81	27
13011-Z1T-003	D10	37	1	13310-Z1T-660	D8	35	7	16013-Z0S-B01	E9	52	3		E12	55	14	16598-Z1T-000	E14	57	30
13011-Z1T-701	D10	37	1	13310-Z1T-670	D8	35	5						E15	58	13	16599-ZG1-M10	G6	81	15
13011-Z1T-801	D11	38	1	13310-Z1T-800	D8	35	2					16212-ZH8-800	E10	53	13	16610-Z1T-000	E10	53	16
13011-Z4K-004	D9	36	1																





# ÍNDICE NUMÉRICO DE PEÇAS

13

Peça Nº	Endereço	Página	Ref.	Peça Nº	Endereço	Página	Ref.	Peça Nº	Endereço	Página	Ref.	Peça Nº	Endereço	Página	Ref.	Peça Nº	Endereço	Página	Ref.
28461-ZH8-003	E2	45	9	32197-Z1T-000	E8	51	19		H1	92	11	90002-Z1T-740	G12	87	6		F6	65	10
28461-ZH8-013	E2	45	9	32197-ZE1-003	G7	82	7	81000				90002-ZG0-003	F8	67	7		F7	66	15
	E5	48	9	32410-ZE1-010	G2	77	16						H1	92	13	90380-MA6-010	G7	82	15
28462-Z1T-701	E5	48	10	32411-253-000	G2	77	18	81329-567-020	E7	50	10	90003-Z1T-701	E5	48	11	90403-883-620	G10	85	19
28462-ZE1-003	E4	47	15	32411-ZE1-000	G2	77	17					90003-ZE1-000	G16	91	37	90451-Z1T-000	D4	31	10
28462-ZH8-003	E2	45	10	32902-892-003	G7	82	8	87000				90003-ZH8-003	E2	45	11	90456-ZE1-000	G9	84	7
												90003-ZH8-801	E3	46	19	90470-ZE1-000	G9	84	8
30000				34000				87114-ZH7-000	G14	89	13	90004-Z1T-000	F13	72	6	90471-ZE1-610	G9	84	9
								87114-ZH7-840	G14	89	13	90008-Z1T-000	E2	45	12	90473-842-000	G16	91	38
30500-Z1T-003	F16	75	1	34150-ZH7-003	E7	50	7	87125-Z0V-800	G13	88	5		E4	47	16	90502-187-701	G3	78	25
30500-Z1T-013	F16	75	1	34150-ZH7-013	E7	50	7	87135-ZE2-020	G13	88	1		E5	48	12	90503-898-000	G16	91	17
30500-Z1T-023	F16	75	1		G7	82	9					90010-ZE1-003	G2	77	19	90551-ZE1-000	D13	40	6
30500-Z1T-T31	F16	75	2	34150-ZH7-023	E7	50	7	87502-ZB2-G01	G15	90	13	90012-ZE0-010	D15	42	15	90601-Z1T-003	E8	51	14
30700-Z1T-003	F16	75	3					87516-Z1T-800	G14	89	10	90012-ZE1-003	G2	77	20	90601-ZE1-000	D4	31	11
30700-ZF5-013	G1	76	13	35000								90013-883-000	D2	29	10	90601-ZH7-013	E8	51	14
													E7	50	11	90602-ZE1-000	D4	31	12
31000				35100-ZE1-013	G16	91	27	87516-Z1T-810	G14	89	10	90015-883-000	G6	81	16	90603-ZE1-003	G3	78	26
				35100-ZE1-812	G7	82	10	87516-Z1T-J00	G14	89	10		G1	76	10	90605-230-000	G6	81	28
31100-ZE1-811	F15	74	20	35111-880-013	G7	82	11	87516-Z1T-V00	G14	89	10		G9	84	6	90605-Z1T-000	E14	57	34
31100-ZE1-821	F15	74	12		G16	91	28	87516-ZK6-810	G14	89	14	90015-ZE5-010	G6	81	17		G6	81	28
31110-Z1T-003	F15	74	7	35120-746-C21	H1	92	9	87519-Z4N-000	G14	89	10	90016-ZE1-000	F11	70	5	90630-751-000	G7	82	16
31110-Z1T-004	F15	74	7	35120-Z0D-V81	E7	50	8					90016-ZG9-N30	G6	81	18	90631-ZE1-003	G3	78	27
31110-Z1T-612	F15	74	20	35480-Z0T-003	D5	32	20	87521-ZH8-030	G13	88	3	90017-883-000	G2	77	21	90682-ZE1-000	G7	82	17
31204-ZE1-003	G2	77	1					87521-ZH8-040	G13	88	3	90017-883-000	G2	77	21	90682-ZE1-000	G7	82	17
31204-ZE1-013	G2	77	1	36000				87522-Z1T-G21	G13	88	5	90017-Z1T-000	F5	64	7	90690-SA0-003	G7	82	18
31206-KN7-670	G2	77	2						G14	89	14	90019-883-000	G1	76	11	90741-883-621	G10	85	20
31210-ZE1-023	G2	77	3	36100-ZE1-015	E7	50	8	87522-Z1T-J00	G14	89	11	90022-888-010	E8	51	12	90741-883-810	D8	35	6
31212-ZE1-003	G2	77	4	36100-ZF6-P81	E7	50	9					90043-ZB2-003	D2	29	11		G9	84	10
31214-ZE1-003	G2	77	5	36100-ZF6-P82	E7	50	9	87522-Z1T-W40	G14	89	14	90043-ZE1-020	D2	29	11	90741-889-810	G10	85	21
31215-ZE1-003	G2	77	6	36100-ZH7-003	E7	50	9	87522-ZK7-800	G14	89	20	90047-ZE1-000	D2	29	12	90745-ZE1-600	D8	35	6
31216-ZE1-003	G2	77	7	36100-ZH8-W41	E7	50	8	87528-733-E90	G13	88	6	90050-ZE1-000	F9	68	8	90851-898-000	G16	91	18
31217-ZE1-013	G2	77	8	36100-ZH8-W83	E8	51	20	87528-733-E91	G13	88	6		F11	70	6	90854-ZB3-000	E16	59	17
31220-ZE1-013	G2	77	9	36101-ZB2-010	G1	76	9	87528-ZB2-630	G14	89	19		H3	94	6				
31221-ZE1-003	G2	77	10	36101-ZE1-010	G1	76	9					90050-ZE3-H00	F11	70	6	91000			
31222-ZE1-003	G2	77	11									90050-ZH8-W40	H3	94	7				
31223-ZE1-003	G2	77	12	38000				87528-ZE1-810	G13	88	6	90055-ZE1-000	F9	68	9	91001-Z1T-003	D5	32	13
31224-ZE1-003	G2	77	13					87528-ZH7-000	G13	88	6		H1	92	13	91001-ZF1-003	D5	32	13
31230-ZE1-003	G2	77	14	38220-ZE1-000	G16	91	29	87529-ZE2-812	G7	82	14			18	91001-ZF1-004	D5	32	13	
31235-ZE1-013	G2	77	15	38240-VA3-900	G7	82	12	87530-ZL8-850	G13	88	8	90056-ZL0-000	F11	70	10	91201-Z0T-801	G9	84	11
31510-ZE1-721	G1	76	14	38240-ZE1-000	G16	91	30	87532-ZH8-810	G13	88	8	90071-MB0-000	G2	77	22	91202-805-610	G10	85	22
31510-ZE1-811	F16	75	4	38250-898-000	G16	91	31	87532-ZH8-W40	G13	88	7	90105-733-D61	H1	92	14	91202-Z1T-003	D5	32	14
31511-ZE1-000	F16	75	5	38250-ZA8-701	G7	82	13	87532-ZH9-W41	G14	89	12	90114-SA0-000	G6	81	19		D7	34	7
31512-ZE1-000	F16	75	6	38251-898-000	G16	91	32	87532-ZK7-800	G14	89	8	90115-459-770	F5	64	7		G9	84	11
31610-ZE1-835ZG	G7	82	1	38252-898-000	G16	91	33	87533-ZC0-630	G15	90	15	90115-GB4-700	G2	77	23		G12	87	8
31612-ZE2-003	G7	82	2	38253-898-000	G16	91	34	87535-ZE1-841	G14	89	16	90115-Z9J-000	F5	64	7	91202-Z2F-801	G10	85	22
31614-ZE2-003	G7	82	3	38254-898-000	G16	91	35	87539-898-620	G15	90	16	90121-952-000	G1	76	12	91301-805-000	G10	85	23
31615-ZE1-003ZG	G7	82	4					87565-ZE2-811	G14	89	17		G3	78	24	91301-ZE1-003	G3	78	28
31630-ZE1-013	F16	75	7	50000								90131-883-000	G12	87	7	91353-671-004	D5	32	15
31700-124-008	G7	82	5					89000				90131-ZE1-000	D4	31	9		F13	72	7
	G16	91	25	50319-ZB2-000	G16	91	36					90201-Z1T-000	F15	74	10	91353-Z7E-003	D5	32	15
								89216-Z0T-800	G14	89	9	90201-Z1T-601	F3	62	8		F13	72	7
32000				68000				89218-ZE1-000	G14	89	9	90202-Z1T-000	G6	81	19	91402-ZE6-003	G3	78	29
								89219-805-000	G14	89	18	90206-ZE1-000	D15	42	16	91403-ZE6-003	G3	78	30
32105-ZE1-000	F16	75	8	68326-ZB2-000	G15	90	11	90000				90300-GB0-900	F7	66	14	91406-ZE2-003	G7	82	19
32127-738-700	G7	82	6									90302-KF9-900	H3	94	8	91424-Z4F-802	F14	73	9
32130-ZE1-000	G16	91	26	68327-ZB2-000	G15	90	12	90001-Z1T-000	D13	40	5	90325-044-000	F1	60	10	91551-898-000	G16	91	19
								90001-ZE1-000	D13	40	5		F3	62	8				

3

# ÍNDICE NUMÉRICO DE PEÇAS

Peça Nº	Endereço	Página	Ref.	Peça Nº	Endereço	Página	Ref.	Peça Nº	Endereço	Página	Ref.	Peça Nº	Endereço	Página	Ref.
92000								98079-56841	D2	29	15				
92101-08020-0A	H1	92	15	94301-08140	G11	86	28	98079-56846	D2	29	15				
92101-08025-0A	G9	84	12		D7	34	8		G9	84	13				
92101-08035-0A	G10	85	24	94301-10160	D2	29	13	98079-56855	G16	91	21				
92800-12000	G11	86	25	94305-20122	E10	53	22	98200-30500	D2	29	15				
					E13	56	24		G8	83	26				
					E16	59	18	99000	G16	91	40				
93000				95000				99004-21001	G16	91	22				
93500-03006-1H	E10	53	21	95001-45035-40	E16	59	27	99101-ZH8-0620	E13	56	25				
	E13	56	23	95001-45110-40	E16	59	19		E16	59	21				
93500-03012-0H	G7	82	20	95001-45140-40	F14	73	9	99101-ZH8-0650	E10	53	23				
93500-04006-0H	G6	81	29	95001-45180-40	E16	59	19		E13	56	25				
93500-04008-0A	E14	57	35	95001-45430-40	E16	59	19	99101-ZH8-0680	E16	59	21				
93500-04012-0H	G7	82	21	95002-02070	E14	57	37		E10	53	23				
93500-05008-0A	E14	57	36	95002-02080	E16	59	20		E13	56	25				
93500-05016-0A	G6	81	20					99101-ZH8-0700	E16	59	21				
93500-05025-0A	G6	81	21						E10	53	23				
93500-05025-0H	G6	81	21		F14	73	10		E13	56	25				
93500-05032-0H	G6	81	21	95002-40800-08	F14	73	17		E16	59	21				
93500-05035-0A	E8	51	13	95002-80000	D3	30	19	99101-ZH8-0720	E10	53	23				
	G6	81	25	95701-06008-00	E8	51	15		E16	59	21				
93500-05040-0G	E8	51	13					99101-ZH8-0750	E16	59	21				
93600-05010-0A	F14	73	16	95701-06010-00	F5	64	9	99204-ZE0-0350	E10	53	24				
	G16	91	20		G8	83	25		E13	56	26				
93891-06020-07	H3	94	9		G16	91	39	99204-ZE0-0380	E10	53	24				
93892-05014-08	G3	78	31	95701-06012-00	D5	32	19	99204-ZE0-0400	E13	56	26				
93892-05020-08	G3	78	32		F11	70	8	99204-ZE2-0380	E16	59	22				
94000				95701-06020-00	F1	60	12								
94001-04390-0S	G8	83	22		F4	63	10								
94001-08000-0S	F9	68	10		F6	65	12								
	F10	69	10	95701-06055-00	F7	66	17								
	F11	70	7		G11	86	29								
	H1	92	16	95701-08022-00	G11	86	30								
94050-06000	F1	60	11	95701-08032-00	D7	34	9								
	F4	63	9	95701-08032-08	G12	87	10								
	F6	65	11	95701-08035-00	G12	87	11								
	F7	66	16	95701-08060-00	D2	29	14								
	F10	69	9	95723-08060-00	D2	29	14								
	F13	72	8	96000											
	G6	81	22	96100-62040-00	G12	87	12								
94050-06080	F5	64	8	96100-62050-00	D7	34	10								
94050-10000	D5	32	16		G9	84	14								
94101-04800	G8	83	23		G11	86	31								
94101-06800	D5	32	17	96100-62060-00	G11	86	32								
94103-05700	H3	94	10	96100-63050-00	G12	87	13								
94109-12000	G11	86	26												
	G12	87	9	98000											
94111-04800	G8	83	24					98079-55846	D2	29	15				
94111-08000	G11	86	27					98079-55855	D2	29	15				
94111-08800	G11	86	27					98079-55876	D2	29	15				
94251-08000	D5	32	18												
94301-08100	G3	78	33												



# ÍNDICE ALFABÉTICO DE PEÇAS

J 2

Nome	Endereço	Página	Ref.	Nome	Endereço	Página	Ref.	Nome	Endereço	Página	Ref.
CJ. TAMPA DO GARGALO DE ABASTECIMENTO DE ÓLEO.....	D6	33	4	ELEMENTO DO FILTRO DE AR .....	F1	60	2	GICLÊ PRINCIPAL, Nº 65 .....	E10	53	23
			5		F2	61	1		E13	56	25
	D7	34	5		F5	64	1	GICLÊ PRINCIPAL, Nº 68 .....	E16	59	21
	G11	86	33		F6	65	6		E10	53	23
CJ. SUPRESSOR DE RUÍDO.....	F16	75	3	EMBLEMA.....	F7	66	2		E13	56	25
	G1	76	13	ESPAÇADOR COMP. DO CARBURADOR....	G13	88	3	GICLÊ PRINCIPAL, Nº 70 .....	E16	59	21
CJ. TANQUE DE COMBUSTÍVEL .....	F14	73	12		E10	53	14		E10	53	23
CONJUNTO AFOGADOR .....	E9	52	8		E12	55	15		E13	56	25
	E12	55	8	ESPAÇADOR DA ALAVANCA DE	E16	59	24	GICLÊ PRINCIPAL, Nº 72 .....	E16	59	21
	E15	58	8	CONTROLE.....	G5	80	11		E10	53	23
CONJUNTO CUBA DA BOIA .....	E9	52	4	ESPAÇADOR DA TAMPA DO SILENCIOSO.	H3	94	5	GICLÊ PRINCIPAL, Nº 75 .....	E16	59	21
	E11	54	4	ESPAÇADOR, 20MM .....	G9	84	8	ROTOR DA VÁLVULA.....	D15	42	13
	E15	58	4	ETIQUETA DA CAIXA DE CONTROLE.....	G7	82	14	GRADE DO FILTRO DE AR .....	F2	61	2
CONJUNTO DA BOIA .....	E9	52	3	ETIQUETA DE ADVERTÊNCIA.....	G14	89	13		F6	65	7
	E11	54	3	ETIQUETA DE ALERTA DE ÓLEO.....	G13	88	8	GUIA DA CATRACA .....	E1	44	5
	E15	58	3		G14	89	8		E2	45	16
CONJUNTO GICLÊ DE MISTURA, Nº 35.....	E10	53	24	ETIQUETA DE ATENÇÃO .....	G15	90	13		E4	47	9
	E13	56	26		G13	88	5	GUIA DA VÁLVULA ADM.....	D1	28	1
	E16	59	22		G14	89	11	GUIA DA VÁLVULA ESC. ....	D1	28	2
CONJUNTO GICLÊ DE MISTURA, Nº 38.....	E10	53	24				20		D3	30	16
	E16	59	22	ETIQUETA DE ATENÇÃO DO				GUIA DO PRÉ-FILTRO DE AR.....	F7	66	12
CONJUNTO GICLÊ DE MISTURA, Nº 40.....	E13	56	26	ESCAPAMENTO.....	G15	90	16	GUIA DO SILENCIOSO .....	F8	67	6
CONJUNTO VÁLVULA DA BOIA.....	E9	52	2	ETIQUETA DE ATENÇÃO DO					H1	92	8
	E11	54	2	OPERADOR.....	G14	89	10				
	E14	57	38				14	[ H ]			
	E15	58	2	ETIQUETA DE INDICAÇÃO DE			15	HASTE DE ACIONAMENTO .....	D14	41	3
CONTRAPESO DA EMBREAGEM .....	G10	85	11	COMBUSTÍVEL.....	G14	89	17	HASTE DO GOVERNADOR .....	G4	79	4
CONTRAPESO DO GOVERNADOR .....	D4	31	4	ETIQUETA DE INDICAÇÃO DO							
COPO DO FILTRO DE COMBUSTÍVEL.....	E13	56	22	ACELERADOR.....	G13	88	7	[ I ]			
	G15	90	6	ETIQUETA DE PONTO DE VENDA DE				INTERRUPTOR DO MOTOR DE			
CORDA DA PARTIDA RETRÁTIL.....	E2	45	10	FILTRO DE AR .....	G14	89	16	PARTIDA.....	G2	77	1
	E4	47	15	ETIQUETA DO AFOGADOR .....	G13	88	6	ISOLANTE COMP. DO CARBURADOR.....	E12	55	13
	E5	48	10		G14	89	19	ISOLANTE DO CARBURADOR.....	E10	53	12
CORDÃO DO INTERRUPTOR DO				ETIQUETA DO FILTRO DE AR .....	H1	92	12		E12	55	13
MOTOR.....	G1	76	9	ETIQUETA DO INTERRUPTOR DO	G15	90	15		E15	58	12
CORDÃO DO INTERRUPTOR				MOTOR.....	G14	89	12	[ J ]			
MAGNÉTICO.....	G2	77	16	ETIQUETA E-SPEC.....	G13	88	1	JOGO DE ANÉIS DO PISTÃO .....	D9	36	1
CORPO DO FILTRO.....	F6	65	4				2		D10	37	1
CORRENTE DE ACIONAMENTO .....	G10	85	15	[ F ]					D11	38	1
CORRENTE DE ACIONAMENTO DA				FIAÇÃO SECUNDÁRIA.....	G7	82	7		D12	39	1
TOMADA DE FORÇA .....	G9	84	3	FIAÇÃO SECUNDÁRIA.....	E8	51	19	JOGO DE JUNTAS.....	E9	52	1
CARÇAÇA COMP FILTRO AR .....	F1	60	9	FILTRO DE COMBUSTÍVEL COMP.....	G15	90	10		E11	54	1
	F3	62	6	FILTRO DE COMBUSTÍVEL COMP.....	E16	59	26	JOGO DE TELAS DO FILTRO DE	E15	58	1
	F6	65	8	FILTRO DO COMBUSTÍVEL .....	F14	73	11	COMBUSTÍVEL.....	G15	90	3
	F7	66	9	FILTRO DO COPO .....	G15	90	5	JUNTA DA CARÇAÇA DA REDUÇÃO .....	G10	85	2
[ D ]				FILTRO EXTERNO .....	F1	60	3		G12	87	2
DEFLETOR COMP.....	F8	67	3		F7	66	3	JUNTA DA TAMPA DA CARÇAÇA.....	D6	33	3
	H1	92	4	FUSÍVEL DE LÂMINA .....	G8	83	26	JUNTA DA TAMPA DA CARÇAÇA DA			
DISCO DE FRICÇÃO DA EMBREAGEM.....	G10	85	6		G16	91	40	CORRENTE .....	G9	84	2
[ E ]				[ G ]				JUNTA DA TAMPA DA REDUÇÃO .....	G10	85	4
EIXO COMP. DA P.T.O. ....	G10	85	16	GICLÊ PRINCIPAL, Nº 62 .....	E13	56	25		G12	87	4
EIXO DA P.T.O. ....	G9	84	5		E16	59	21	JUNTA DA TAMPA DO CABEÇOTE .....	D2	29	7
	G12	87	5					JUNTA DA TAMPA DO FILTRO DE AR.....	F7	66	4
EIXO DO BRAÇO DO GOVERNADOR.....	D4	31	8								
EIXO, SUB.....	E4	47	12								



# ÍNDICE ALFABÉTICO DE PEÇAS

J 3

Nome	Endereço	Página	Ref.	Nome	Endereço	Página	Ref.	Nome	Endereço	Página	Ref.
JUNTA DA TAMPA DO GARGALO DE ABASTECIMENTO DE ÓLEO .....	D7	34	6	MOLA DE LIBERAÇÃO DA EMBREAGEM...	E5	48	6	PARAFUSO PHILIPS, 5X40 .....	E8	51	13
			11	MOLA DE RETORNO.....	G10	85	9	PARAFUSO PHILIPS, 5X8 .....	E14	57	36
JUNTA DA TAMPA DO GARGALO DE COMBUSTÍVEL.....	F13	72	5		E1	44	8	PARAFUSO REBAIXADO, 5X25 .....	G6	81	18
	F14	73	15		E3	46	18	PARAFUSO SEXTAVADO, 5/16 POL. ....	G16	91	37
	G15	90	9		E5	48	8	PARAFUSO SEXTAVADO, 8X20 .....	H1	92	15
	H1	92	2	MOLA DE RETORNO DO ACELERADOR....	E14	57	32	PARAFUSO SEXTAVADO, 8X25 .....	G9	84	12
JUNTA DO CABEÇOTE .....	D1	28	5	MOLA DE RETORNO DO CABO .....	G2	77	12	PARAFUSO SEXTAVADO, 8X35 .....	G10	85	24
JUNTA DO CARBURADOR.....	E10	53	15		G4	79	6	PARAFUSO TARRAXANTE, 4X6 .....	F9	68	9
	E12	55	16		G6	81	14		F11	70	10
	E16	59	14	MOLA DE RETORNO DO CONTRAPESO ...	D14	41	7		H1	92	13
JUNTA DO COPO DO FILTRO DE COMBUSTÍVEL.....	E12	55	12	MOLA DO GOVERNADOR .....	G4	79	5				18
	G15	90	1	MOLA ESPIRAL .....	G16	91	34	PARAFUSO TARRAXANTE, 4X8 .....	F8	67	7
JUNTA DO FILTRO.....	F1	60	1	MOTOR.....	G2	77	9		H1	92	13
	F6	65	1					PARAFUSO TARRAXANTE, 5X25 .....	H3	94	7
	F7	66	1	[ N ]				PARAFUSO TARRAXANTE, 5X8 .....	F9	68	8
JUNTA DO FILTRO DE AR.....	E16	59	15	CARCAÇA DO FILTRO DE AR .....	F1	60	6		F11	70	6
JUNTA DO ISOLANTE .....	E10	53	13						H3	94	6
	E12	55	14	[ P ]				PARAFUSO, 3X12 .....	H1	92	14
	E15	58	13	PAINEL DE CONTROLE COMP. ....	G7	82	4	PARAFUSO-ARRUELA, 5X14 .....	G3	78	31
JUNTA DO REGISTRO DE COMBUSTÍVEL.....	E10	53	20	PARAFUSO DA ARTICULAÇÃO, 8 MM .....	D15	42	15	PARAFUSO-ARRUELA, 5X20 .....	G3	78	32
	E13	56	21	PARAFUSO DA BIELA .....	D13	40	5	PARAFUSO-ARRUELA, 5X30 .....	G2	77	23
JUNTA DO SILENCIOSO .....	F8	67	5	PARAFUSO DE ACELERAÇÃO .....	E9	52	10	PARAFUSO-ARRUELA, 5X8 .....	G2	77	19
	F10	69	7		E12	55	10	PARAFUSO-ARRUELA, 6X20 .....	H3	94	9
	F11	70	4	PARAFUSO DE CABEÇA CHATA, 5X10 .....	E15	58	10	PARAFUSO-ARRUELA, 6X20 .....	G1	76	11
	H1	92	6		F14	73	16	PARAFUSO-FLANGE, 5X10 .....	E2	45	12
			7	PARAFUSO DE CABEÇA CHATA, 5X10 .....	G16	91	20	PARAFUSO-FLANGE, 6X10 .....	E4	47	16
				PARAFUSO DE FIXAÇÃO .....	G2	77	20	PARAFUSO-FLANGE, 6X10 .....	E5	48	12
				PARAFUSO DE FIXAÇÃO .....	E9	52	7	PARAFUSO-FLANGE, 6X12 .....	F5	64	9
[ K ]				PARAFUSO DE FIXAÇÃO .....	E11	54	5		G8	83	25
KIT DE JUNTAS .....	H2	93	1					PARAFUSO-FLANGE, 6X12 .....	G16	91	39
				PARAFUSO DE FIXAÇÃO .....	E15	58	7		D2	29	10
					E2	45	11		D5	32	19
					E3	46	19	PARAFUSO-FLANGE, 6X13 .....	E7	50	11
[ L ]					E5	48	11	PARAFUSO-FLANGE, 6X20 .....	F11	70	5
LENTE .....	G16	91	32	PARAFUSO DE FIXAÇÃO ESPECIAL .....	F5	64	7		E8	51	12
				PARAFUSO DO BRAÇO DO GOVERNADOR .....	G6	81	17		F1	60	12
				PARAFUSO DO RESPIRO .....	D4	31	9		F4	63	10
				PARAFUSO DO BUJÃO DE DRENAGEM .....	G6	81	17		F6	65	12
				PARAFUSO DO BUJÃO DE DRENAGEM, 12MM .....	D4	31	9	PARAFUSO-FLANGE, 6X25 .....	F7	66	17
				PARAFUSO DO BUJÃO DE DRENAGEM, 12X15 .....	G11	86	25		G1	76	12
MANOPLA DA PARTIDA RETRÁTIL .....	E2	45	9	PARAFUSO DO PARA-BARRO.....	G12	87	7	PARAFUSO-FLANGE, 6X28 .....	G1	76	10
	E4	47	14		F7	66	14		G9	84	6
MANOPLA DE PARTIDA .....	E2	45	9	PARAFUSO DO RESPIRO .....	G12	87	6	PARAFUSO-FLANGE, 6X29 .....	F13	72	6
	E5	48	9	PARAFUSO ESPECIAL, 5 MM.....	F5	64	7	PARAFUSO-FLANGE, 6X32 .....	G2	77	21
MOLA DA ALAVANCA .....	G5	80	8	PARAFUSO ESPECIAL, 6X12 .....	G7	82	15	PARAFUSO-FLANGE, 6X55 .....	G11	86	29
MOLA DA ALAVANCA DO REGISTRO .....	E10	53	19	PARAFUSO PHILIPS, 3X12 .....	G7	82	20	PARAFUSO-FLANGE, 6X8 .....	E8	51	15
	E12	55	20	PARAFUSO PHILIPS, 3X6 .....	E10	53	21				16
MOLA DA PARTIDA RETRÁTIL .....	E1	44	7	PARAFUSO PHILIPS, 4X12 .....	E13	56	23	PARAFUSO-FLANGE, 6X8 .....	E8	51	21
	E4	47	8	PARAFUSO PHILIPS, 4X6 .....	G7	82	21	PARAFUSO-FLANGE, 8X22 .....	G11	86	30
	E5	48	7	PARAFUSO PHILIPS, 4X8 .....	G6	81	29	PARAFUSO-FLANGE, 8X32 .....	D7	34	9
MOLA DA VÁLVULA .....	D14	41	10	PARAFUSO PHILIPS, 4X8 .....	E14	57	35		G12	87	10
MOLA DE AJUSTE DO CONTROLE .....	E6	49	1	PARAFUSO PHILIPS, 5X16 .....	G6	81	20	PARAFUSO-FLANGE, 8X35 .....	G12	87	11
	G6	81	13	PARAFUSO PHILIPS, 5X25 .....	G6	81	21	PARAFUSO-FLANGE, 8X60 .....	D2	29	14
			24	PARAFUSO PHILIPS, 5X32 .....	G6	81	21	PINO DESLIZANTE DO GOVERNADOR .....	D4	31	7
MOLA DE ENCOSTO .....	G9	84	7	PARAFUSO PHILIPS, 5X35 .....	G6	81	21	PEÇA A DO LIMITADOR .....	G2	77	10
MOLA DE FRICÇÃO .....	E1	44	6		E8	51	13	PEÇA B DO LIMITADOR .....	G2	77	11
	E3	46	17		G6	81	25	PINO DA CATRACA DE PARTIDA .....	E4	47	5
	E4	47	7								

# ÍNDICE ALFABÉTICO DE PEÇAS

J 4

Nome	Endereço	Página	Ref.	Nome	Endereço	Página	Ref.	Nome	Endereço	Página	Ref.
PINO DO CONTRAPESO DO GOVERNADOR.....	D4	31	6	PRESILHA DO CORDÃO.....	E6	49	4	SUORTE DO CABO DE CONTROLE.....	E14	57	29
PINO DO PISTÃO.....	D13	40	3	PRISIONEIRO, 6X112.....	D2	29	11	SUORTE DO CONTRAPESO DA EMBREAGEM.....	G10	85	12
PINO ELÁSTICO, 2X12.....	E10	53	22	PRISIONEIRO, 6X94.....	D2	29	11	SUORTE DO CONTROLE DO AFOGADOR.....	E14	57	30
	E13	56	24	PRISIONEIRO, 8X32.....	D2	29	12	SUORTE DO FILTRO DE AR.....	F5	64	5
	E16	59	18	PROTEÇÃO.....	E6	49	5	SUORTE DO SILENCIOSO.....	F10	69	6
PINO-GUIA, 10X16.....	D2	29	13	PROTEÇÃO COMP.....	E7	50	5		F11	70	2
PINO-GUIA, 8X10.....	G3	78	33	PROTEÇÃO COMP., INFERIOR.....	E7	50	5	SUPRESSOR DE FAGULHAS.....	F8	67	4
	G11	86	28	PROTETOR DO CIRCUITO.....	G7	82	12		F11	70	9
PINO-GUIA, 8X14.....	D7	34	8	PROTETOR DO SILENCIOSO.....	G16	91	30		H1	92	5
	G9	84	13		F8	67	2				17
PINO-TRAVA, 8 MM.....	D5	32	18	PROTETOR EXTERNO DO SILENCIOSO ...	F11	70	3				
PISTÃO.....	D12	39	2	PROTETOR INTERNO DO SILENCIOSO ....	F10	69	3				
	D13	40	2	PULVERIZADOR PRINCIPAL.....	E10	53	11				
PLACA DE FIXAÇÃO DA ALAVANCA.....	E10	53	18		E12	55	11				
	E12	55	19		E15	58	11				
PLACA DE FRICÇÃO.....	E2	45	15								
	E4	47	6								
PLACA DE GUIA DA HASTE DE ACIONAMENTO.....	D15	42	14	[ R ]							
PLACA DO NOME.....	G13	88	5	RETENTOR DA MOLA DA VÁLVULA, ADM..	D14	41	11	TAMPA COMP. DA ENGRENAGEM.....	G2	77	4
PLACA DO PRÉ-FILTRO DE AR.....	F7	66	13	RETENTOR DA MOLA DA VÁLVULA, ESC..	D15	42	12	TAMPA COMP. DA VENTONHA.....	E6	49	2
PLACA LATERAL.....	E6	49	3	RETENTOR DE ÓLEO.....	G10	85	22		E8	51	17
	E8	51	18	RETENTOR DE ÓLEO, 25X41X6.....	D5	32	14	TAMPA COMP. DO CABEÇOTE.....	D2	29	6
PLACA LATERAL COMP.....	E8	51	22		D7	34	7		D3	30	17
PLATÔ COMP. DA EMBREAGEM.....	G10	85	8		G9	84	11				
POLIA DA PARTIDA RETRÁTIL.....	E4	47	3	RETENTOR DE ÓLEO, 30X50X7.....	G12	87	8	TAMPA COMP. DO SILENCIOSO.....	H3	94	2
POLIA DE PARTIDA.....	F15	74	3	RETENTOR DE ÓLEO, DA HASTE DA VÁLVULA.....	G10	85	22	TAMPA COMP. TRAS. DO SILENCIOSO.....	H3	94	3
			4		D14	41	1	TAMPA DA LENTE.....	G16	91	33
			18	RODA DENTADA MOTORA.....	D14	41	1	TAMPA DA MOLA.....	G2	77	13
POLIA DE PARTIDA COMP.....	F15	74	19	RODA DENTADA MOTORA COMP.....	G9	84	4	TAMPA DA REDUÇÃO.....	G10	85	3
PORCA.....	E4	47	13	ROLAMENTO RADIAL DE ESFERAS.....	G10	85	14		G12	87	3
PORCA AUTOTRAVANTE, 6MM.....	G6	81	19	ROLAMENTO RADIAL DE ESFERAS, 6204.....	D5	32	13	TAMPA DO FILTRO DE AR.....	F3	62	7
PORCA DE AJUSTE DA ARTICULAÇÃO.....	D15	42	16		G12	87	12	TAMPA DO FILTRO DE AR.....	F3	62	7
PORCA DE FIXAÇÃO DA CAIXA DE FERRAMENTAS.....	F1	60	10	ROLAMENTO RADIAL DE ESFERAS, 6205.....	G12	87	12	TAMPA DO FILTRO DE AR.....	F6	65	9
	F3	62	8		D5	32	13		F1	60	4
	F6	65	10		D7	34	10		F2	61	3
	F7	66	15		G9	84	14		F5	64	4
PORCA ESPECIAL, 14 MM.....	F15	74	10		G11	86	31		F7	66	5
PORCA SEXTAVADA, 4 MM.....	G8	83	22	ROLAMENTO RADIAL DE ESFERAS, 6206.....	G11	86	32	TAMPA DO GARGALO DE ABASTECIMENTO DE ÓLEO.....	G11	86	34
PORCA SEXTAVADA, 5 MM.....	H3	94	8	ROLAMENTO RADIAL DE ESFERAS, 6305.....	G12	87	1	TAMPA DO INTERRUPTOR MAGNÉTICO ...	G2	77	17
PORCA SEXTAVADA, 8 MM.....	F9	68	10		G12	87	1	TAMPA DO PRÉ-FILTRO DE AR.....	F7	66	11
	F10	69	10					TAMPA DO SILENCIOSO.....	H1	92	4
	F11	70	7					TAMPÃO CEGO.....	E14	57	28
	H1	92	16					TANQUE DE COMBUSTÍVEL COMP.....	F12	71	3
PORCA-ARRUELA, 6 MM.....	G2	77	22	[ S ]				TERMINAL DA TAMPA DO MOTOR DE PARTIDA.....	G2	77	18
PORCA-FLANGE, 10 MM.....	D5	32	16	SEPARADOR DA EMBREAGEM.....	G10	85	7	TRAVA DA GUIA DA VÁLVULA.....	D1	28	4
PORCA-FLANGE, 6 MM.....	F1	60	11	SEPARADOR DO FILTRO DE AR.....	F5	64	2	TRAVA DO CORDÃO.....	G7	82	17
	F4	63	9	SILENCIOSO COMP.....	F8	67	1	TRAVA DO PINO DO PISTÃO, 18 MM.....	D13	40	6
	F5	64	8		F10	69	1	TRAVA DO SUPORTE DO GOVERNADOR ..	D4	31	12
	F6	65	11		F11	70	1	TRAVA ELÁSTICA.....	G7	82	16
	F7	66	16	SUORTE COMP. DIANT.....	H1	92	3	TUBO COMP. DE ESCAPAMENTO.....	F10	69	5
	F10	69	9	SUORTE DA FIAÇÃO.....	G2	77	15	TUBO DE COMBUSTÍVEL, 4,5X110.....	E16	59	19
	F13	72	8	SUORTE DA LENTE.....	G3	78	27	TUBO DE COMBUSTÍVEL, 4,5X140.....	F14	73	9
	G6	81	22	SUORTE DA MOLA DA EMBREAGEM.....	G16	91	35	TUBO DE COMBUSTÍVEL, 4,5X180.....	E16	59	19
PORTA-FUSÍVEL COMP.....	G16	91	29	SUORTE DE FIXAÇÃO DA CAIXA.....	G10	85	10	TUBO DE COMBUSTÍVEL, 4,5X35.....	E16	59	27
PRESILHA DA FIAÇÃO.....	E8	51	14	SUORTE DO CABO.....	E14	57	33	TUBO DE COMBUSTÍVEL, 4,5X430.....	E16	59	19
PRESILHA DA FIAÇÃO, 25 MM.....	G7	82	18		G5	80	10	TUBO DE RESPIRO.....	D2	29	8
PRESILHA DO CORDÃO.....	F16	75	5	SUORTE DO CABO.....	G6	81	27				9

# ÍNDICE ALFABÉTICO DE PEÇAS

**J 5**

Nome	Endereço	Página	Ref.	Nome	Endereço	Página	Ref.	Nome	Endereço	Página	Ref.
TUBO DO FIXADOR, 30 MM .....	D3	30	18								
	G7	82	19								
[ U ]											
UNIÃO DO TANQUE DE COMBUSTÍVEL.....	F12	71	2								
UNIDADE DE ALERTA DE ÓLEO .....	E7	50	7								
	G7	82	9								
UNIDADE DO EIXO DA ENGRENAGEM.....	G2	77	6								
UNIDADE DO MOTOR DE PARTIDA .....	G2	77	3								
[ V ]											
VÁLVULA, ADM.....	D14	41	8								
VÁLVULA, ESC.....	D14	41	9								
VEDAÇÃO DO FILTRO DE AR .....	F5	64	6								
VEDAÇÃO DO PROTETOR DO SILENCIOSO.....	F10	69	4								
VELA DE IGNIÇÃO .....	D2	29	15								
	G16	91	21								
VENTOINHA DE ARREFECIMENTO.....	F15	74	2								
VOLANTE DO MOTOR COMP.....	F15	74	7								
			12								
VOLANTE DO MOTOR COMP.....	F15	74	20								

PROIBIDA A REPRODUÇÃO E DISTRIBUIÇÃO

1678381 - Peçasmaq - Rachel Luzini

---

**1**

**INSTRUÇÕES  
ÍNDICE**

---

**2**

**GRUPO DO MOTOR**

---

**3**

**ÍNDICE NUMÉRICO  
DE PEÇAS**

---

**4**

**ÍNDICE ALFABÉTICO  
DE PEÇAS**

---

PROIBIDA A REPRODUÇÃO E DISTRIBUIÇÃO

1678381 - Peçasmaq - Rachel Luzini

PROIBIDA A REPRODUÇÃO E DISTRIBUIÇÃO

1678381 - Peçasmaq - Rachel Luzini

**HONDA**

The Power of Dreams

PROIBIDA A REPRODUÇÃO E DISTRIBUIÇÃO

1678381 - Peçasmaq - Rachel Lu...ini



## NOTÍCIA DE PEÇAS

Moto Honda da Amazônia Ltda.  
Divisão de Desenvolvimento de Tecnologia  
de Serviço ao Cliente

Impresso no Brasil

CÓDIGO Nº	13Z1T0E4
CATÁLOGO DE PEÇAS	GX160H1
NOTÍCIA Nº	001

### Informações de vendas do tipo GX160H1-SHK

NOTA: Esta Notícia de Peças explica somente as peças do modelo diferentes que são produzidas para estar em conformidade com a adição do tipo GX160H1-SHK.  
Para as peças não relacionadas nesta Notícia de Peças, use as peças do tipo GX160H1-SH.

NOTA: A: ALTERAÇÃO DO Nº DE PEÇA. E: EXCLUSÃO DO Nº DE PEÇA.  
K: CORREÇÃO DA QUANTIDADE NECESSÁRIA.

L: CORREÇÃO DO Nº DE SÉRIE.  
T: CORREÇÃO DA APLICAÇÃO.

Z: ALTERAÇÃO DA DESCRIÇÃO DA PEÇA. D: NOVO Nº DE PEÇA (ITEM).  
P: PEÇA COM NÚMERO ANTIGO PODE SER UTILIZADA. QUANDO TIVER ESTOQUE ZERO, PEDIR Nº NOVO

Modelo	Tipo		Tipo do catálogo de peças	Aplicável aos motores com número de série	Aplicável aos carburadores com número de série
GX160H1 (1)	SH	Tipo base	SH	GCAAH-1000001~	BE65B B/C, BE65T A
	SHK	Tipo adicional	SHK		BEA4E A

• Características de cada tipo		Tipo base	Tipo adicional
<b>Modelo</b>		GX160H1 (1)	
	<b>Tipo</b>	SH	SHK
<b>Especificações</b>	Árvore de manivelas		
	Estriada Ø 20mm		
	Reta Ø 19mm		
	Reta Ø 20mm	●	●
	Cônica 3/16 pol.		
	Rosca escalonada M18		
	Rosca 5/8 pol.		
	Rosca 3/4 pol.		
	Reta Ø 21mm		
Rosca M16			
Motor de partida			
Alerta de óleo			
Interruptor do motor	●	●	
Tanque de combustível	●	●	
Redução			
Tampa do silencioso			

NOTA: A: ALTERAÇÃO DO Nº DE PEÇA. E: EXCLUSÃO DO Nº DE PEÇA.  
K: CORREÇÃO DA QUANTIDADE NECESSÁRIA.

L: CORREÇÃO DO Nº DE SÉRIE.  
T: CORREÇÃO DA APLICAÇÃO.

Z: ALTERAÇÃO DA DESCRIÇÃO DA PEÇA. D: NOVO Nº DE PEÇA (ITEM).  
P: PEÇA COM NÚMERO ANTIGO PODE SER UTILIZADA. QUANDO TIVER ESTOQUE ZERO, PEDIR Nº NOVO



Bloco Nº	Ref. Nº	Número da Peça	Descrição	Qtde.		Nº de Peça Base	Tipo
				GX160H1 (1)	(2)		
M-7	1	13310-Z1T-880	ÁRVORE DE MANIVELAS COMP.....	1	-	13310-Z1T-000	SHK
M-9	6	14451-Z7E-000	ARTICULAÇÃO DO BALANCIM.....	2	-	14451-ZE1-013	SHK
M-11	2		CARCAÇA COMP. DA PARTIDA RETRÁTIL *R280* ..... VERMELHO POWER	0	-	28410-ZH8-003YA	SHK
			CARCAÇA COMP. DA PARTIDA RETRÁTIL *NH1* ..... PRETO	0	-	28410-ZH8-003ZB	SHK
	3		CARRETEL DA PARTIDA RETRÁTIL (PRETO).....	0	-	28421-ZH8-801	SHK
	7		MOLA DA PARTIDA RETRÁTIL.....	0	-	28442-ZH8-003	SHK
	9		MANOPLA DA PARTIDA RETRÁTIL .....	0	-	28461-ZH8-013	SHK
	10		CORDA DA PARTIDA RETRÁTIL.....	0	-	28462-ZH8-003	SHK
	12		PARAFUSO-FLANGE, 6X10.....	0	-	90008-Z1T-000	SHK
	13		CJ. PARTIDA RETRÁTIL *R280* ..... VERMELHO POWER	0	-	28400-ZH8-033YA	SHK
			CJ. PARTIDA RETRÁTIL *NH1* ..... PRETO	0	-	28400-ZH8-033ZB	SHK
	14		CATRACA DE PARTIDA .....	0	-	28422-ZH8-801	SHK
	15		PLACA DE FRICÇÃO .....	0	-	28431-ZH8-801	SHK
	16		GUIA DA CATRACA.....	0	-	28433-ZH8-801	SHK
	17		MOLA DE FRICÇÃO.....	0	-	28441-ZH8-801	SHK
	18		MOLA DE RETORNO.....	0	-	28443-ZH8-801	SHK
	19		PARAFUSO DE FIXAÇÃO.....	0	-	90003-ZH8-801	SHK
M-11-2	1	28400-Z1T-701ZB	CJ. PARTIDA RETRÁTIL *R280* ..... VERMELHO POWER	1	-		SHK
		28400-Z1T-701ZD	CJ. PARTIDA RETRÁTIL *NH1* ..... PRETO	1	-		SHK
	2	28410-Z1T-701ZB	CARCAÇA COMP. DA PARTIDA RETRÁTIL *R280* ..... VERMELHO POWER	1	-		SHK

NOTA: A: ALTERAÇÃO DO Nº DE PEÇA. E: EXCLUSÃO DO Nº DE PEÇA.  
K: CORREÇÃO DA QUANTIDADE NECESSÁRIA.

L: CORREÇÃO DO Nº DE SÉRIE.  
T: CORREÇÃO DA APLICAÇÃO.

Z: ALTERAÇÃO DA DESCRIÇÃO DA PEÇA. D: NOVO Nº DE PEÇA (ITEM).  
P: PEÇA COM NÚMERO ANTIGO PODE SER UTILIZADA. QUANDO TIVER ESTOQUE ZERO, PEDIR Nº NOVO

Bloco Nº	Ref. Nº	Número da Peça	Descrição	Qtde.		Nº de Peça Base	Tipo
				GX160H1 (1)	(2)		
		28410-Z1T-701ZD	CARCAÇA COMP. DA PARTIDA RETRÁTIL *NH1*..... PRETO	1	-		SHK
	3	28421-Z1T-701	CARRETEL DA PARTIDA RETRÁTIL (PRETO).....	1	-		SHK
	4	28422-Z1T-701	CATRACA DE PARTIDA .....	2	-		SHK
	5	28433-Z1T-701	GUIA DA CATRACA.....	1	-		SHK
	6	28441-Z1T-701	MOLA DE FRICÇÃO.....	1	-		SHK
	7	28442-ZH8-003	MOLA DA PARTIDA RETRÁTIL.....	1	-		SHK
	8	28443-Z1T-701	MOLA DE RETORNO.....	2	-		SHK
	9	28461-ZH8-013	MANOPLA DA PARTIDA RETRÁTIL .....	1	-		SHK
	10	28462-Z1T-701	CORDA DA PARTIDA RETRÁTIL.....	1	-		SHK
	11	90003-Z1T-701	PARAFUSO DE FIXAÇÃO.....	1	-		SHK
	12	90008-Z1T-000	PARAFUSO-FLANGE, 6X10.....	3	-		SHK
M-12	2	19610-ZE1-010ZC	TAMPA COMP. DA VENTONHA *NH1*..... PRETO	1	-		SHK
M-14-1	2		CONJUNTO VÁLVULA DA BOIA .....	0	-	16011-ZE0-005	SHK
	3	16013-Z1T-711	CONJUNTO DA BOIA.....	1	-	16013-Z0S-B01	SHK
	9	16100-Z1T-711	CJ. CARBURADOR (BEA4E A).....	1	-	16100-Z1T-W51	SHK
	38	16011-Z1T-711	CONJUNTO VÁLVULA DA BOIA .....	1	-		SHK
M-15	6		CARCAÇA DO FILTRO DE AR.....	0	-	17235-ZE1-831	SHK
	9	17410-Z1T-010	CARCAÇA COMP. FILTRO AR .....	1	-	17410-Z1T-000	SHK
M-16	1	18310-Z1T-010	SILENCIOSO COMP.....	1	-	18310-Z1T-000	SHK
	2	18320-Z1T-010	PROTETOR DO SILENCIOSO (STD).....	1	-	18320-Z1T-000	SHK
M-17	2	16955-Z1T-010	UNIÃO DO TANQUE DE COMBUSTIVEL .....	1	-	16955-Z1T-000	SHK
M-19	4	28451-Z1T-700	POLIA DE PARTIDA .....	1	-		SHK
	18		POLIA DE PARTIDA .....	0	-	28451-Z1T-000	SHK

NOTA: A: ALTERAÇÃO DO Nº DE PEÇA. E: EXCLUSÃO DO Nº DE PEÇA.  
K: CORREÇÃO DA QUANTIDADE NECESSÁRIA.

L: CORREÇÃO DO Nº DE SÉRIE.  
T: CORREÇÃO DA APLICAÇÃO.

Z: ALTERAÇÃO DA DESCRIÇÃO DA PEÇA. D: NOVO Nº DE PEÇA (ITEM).  
P: PEÇA COM NÚMERO ANTIGO PODE SER UTILIZADA. QUANDO TIVER ESTOQUE ZERO, PEDIR Nº NOVO

Bloco Nº	Ref. Nº	Número da Peça	Descrição	Qtde.		Nº de Peça Base	Tipo
				GX160H1 (1)	(2)		
M-22	2		CJ. CONTROLE (REMOTO).....	0	-	16500-Z1T-600	SHK
	26	16500-Z1T-610	CJ. CONTROLE (REMOTO/INTERNO).....	1	-		SHK
	27	16594-883-010	SUORTE DO CABO.....	1	-		SHK
	28	90605-Z1T-000	ANEL ELÁSTICO 5MM.....	1	-		SHK
	29	93500-04006-0H	PARAFUSO PHILIPS, 4X6.....	1	-		SHK
M-28	1		ETIQUETA E-SPEC (15.5X27.5).....	0	-	87135-ZE2-020	SHK
	5		ETIQUETA DE ATENÇÃO.....	0	-	87522-Z1T-G21	SHK
	11		ETIQUETA DE ATENÇÃO (CHINA).....	0	-	87522-Z1T-J00	SHK
	14	87516-ZK6-810	ETIQUETA DE ATENÇÃO DO OPERADOR (CHINÊS) (FEITO NA CHINA)	1	-		SHK

PROIBIDA A REPRODUÇÃO E DISTRIBUIÇÃO

1678381 - Peçasmaq - Rachel Luzini

NOTA: A: ALTERAÇÃO DO Nº DE PEÇA. E: EXCLUSÃO DO Nº DE PEÇA.  
K: CORREÇÃO DA QUANTIDADE NECESSÁRIA.

L: CORREÇÃO DO Nº DE SÉRIE.  
T: CORREÇÃO DA APLICAÇÃO.

Z: ALTERAÇÃO DA DESCRIÇÃO DA PEÇA. D: NOVO Nº DE PEÇA (ITEM).  
P: PEÇA COM NÚMERO ANTIGO PODE SER UTILIZADA. QUANDO TIVER ESTOQUE ZERO, PEDIR Nº NOVO



# NOTÍCIA DE PEÇAS

Moto Honda da Amazônia Ltda.  
Divisão de Desenvolvimento de Tecnologia  
de Serviço ao Cliente

## CORREÇÃO DO CATÁLOGO DE PEÇAS

Impresso no Brasil

CÓDIGO Nº	13Z1T0E4
CATÁLOGO DE PEÇAS	GX160H1
NOTÍCIA Nº	002

Bloco Nº	Ref. Nº	Nota	Número da Peça	Descrição	Qtde.		Nº de Série	Tipo	
					GX160H1 (1)	(2)			
M-3	1	T	12000-Z1T-000	CJ. BLOCO DO CILINDRO.....	1	-	-----	QDJ1, QMK3, QMK4, SMK4	
		T	12000-Z1T-405	.....	1	1	-----	LAC, LAC1, LD, LD1, LH, LH2, LHB3, PD, PMB, Q1E2, QAB3, QD, QD1, QDBR, QEBR, QHB1, QHH, QHP1, QM, QMP1, QMPB, QTB, RD, RD1, SD, SD1, SD2, SDC1, SH, SH1, SHQ5, SK1, SK3, TD, TMBH, VDD, VH, VHB, VHK, W1B0, W1B1, WBT, WMB0, WMBD, WMK	
		T	12000-Z1T-406	.....	1	1	-----	HX, LDT, LX, QX, QX1, QXBR, QXC1, SX, SX1, SXE, SXE2, SXJ1, TXVPM6, VS3, VS31, VS3S, VS4S, VSK3, VSK4, VSP, VSW6, VSX, VX, VXH, VXJ1, VXX	
		T	12000-Z1T-810	CJ. BLOCO DO CILINDRO (ALERTA DE ÓLEO).....	1	-	-----	QX2, QXU, VXX3, VXX4	
M-15-1	1	L	17211-ZE1-000	ELEMENTO DO FILTRO DE AR (SEMISSECO) .....	1	1	-----	LD1, PD, PMB, Q1E2, QD, QD1, QDBR, QDJ1, QEBR, QM, RD, RD1, SD, SD1, SDC1, SK1, TD, TMBH, VDD, VH, VHK, W1B0, W1B1, WBT, WMB0, WMK	
					1	-	-----	2509709	LD, LDT, WMBD
	2	L	17211-Z1T-600	.....	1	-	-----	2509710 2625284	LD, LDT, WMBD
					1	1	-----	LD1, PD, PMB, Q1E2, QD, QD1, QDBR, QDJ1, QEBR, QM, RD, RD1, SD, SD1, SDC1, SK1, TD, TMBH, VDD, VH, VHK, W1B0, W1B1, WBT, WMB0, WMK	
	3	L	17212-Z1T-600	.....	1	-	-----	2509709	LD, LDT, WMBD
					1	-	-----	2509710 2625284	LD, LDT, WMBD
3	L	17231-ZE1-000	TAMPA DO FILTRO DE AR (SEMISSECO).....	1	1	-----	LD1, PD, PMB, Q1E2, QD, QD1, QDBR, QDJ1, QEBR, QM, RD, RD1, SD, SD1, SDC1, SK1, TD, TMBH, VDD, VH, VHK, W1B0, W1B1, WBT, WMB0, WMK		

NOTA: A: ALTERAÇÃO DO Nº DE PEÇA. E: EXCLUSÃO DO Nº DE PEÇA.  
K: CORREÇÃO DA QUANTIDADE NECESSÁRIA.

L: CORREÇÃO DO Nº DE SÉRIE.  
T: CORREÇÃO DA APLICAÇÃO.

Z: ALTERAÇÃO DA DESCRIÇÃO DA PEÇA. D: NOVO Nº DE PEÇA (ITEM).  
P: PEÇA COM NÚMERO ANTIGO PODE SER UTILIZADA. QUANDO TIVER ESTOQUE ZERO, PEDIR Nº NOVO

NOTÍCIA DE PEÇAS

Bloco Nº	Ref. Nº	Nota	Número da Peça	Descrição	Qtde.		Nº de Série	Tipo
					GX160H1 (1)	(2)		
					1	-	----- 2509709	LD, LDT, WMBD
	L		17231-Z1T-600	.....	1	-	2509710 2625284	LD, LDT, WMBD
4	L		17238-ZE7-010	BUCHA DO FILTRO DE AR.....	2	2	-----	LD1, PD, PMB, Q1E2, QD, QD1, QDBR, QDJ1, QEBR, QM, RD, RD1, SD, SD1, SDC1, SK1, TD, TMBH, VDD, VH, VHK, W1B0, W1B1, WBT, WMB0, WMK
					2	-	----- 2509709	LD, LDT, WMBD
	L		17238-Z1T-600	.....	2	-	2509710 2625284	LD, LDT, WMBD
5	L		17239-ZE1-000	BUCHA B DO FILTRO DE AR.....	1	1	-----	D1, PD, PMB, Q1E2, QD, QD1, QDBR, QDJ1, QEBR, QM, RD, RD1, SD, SD1, SDC1, SK1, TD, TMBH, VDD, VH, VHK, W1B0, W1B1, WBT, WMB0, WMK
					1	-	----- 2509709	LD, LDT, WMBD
	L		17239-Z1T-600	.....	1	-	2509710 2625284	LD, LDT, WMBD
6	L		17410-Z1T-000	CARCAÇA COMP FILTRO AR.....	1	1	-----	LD1, PD, PMB, Q1E2, QD, QD1, QDBR, QDJ1, QEBR, QM, RD, RD1, SD, SD1, SDC1, SK1, TD, TMBH, VDD, VH, VHK, W1B0, W1B1, WBT, WMB0, WMK
					1	-	----- 2509709	LD, LDT, WMBD
	L		17410-Z1T-610	.....	1	-	2509710 2625284	LD, LDT, WMBD
7	L		17421-ZE1-000	TAMPA DO FILTRO DE AR.....	1	1	-----	LD1, PD, PMB, Q1E2, QD, QD1, QDBR, QDJ1, QEBR, QM, RD, RD1, SD, SD1, SDC1, SK1, TD, TMBH, VDD, VH, VHK, W1B0, W1B1, WBT, WMB0, WMK
					1	-	----- 2509709	LD, LDT, WMBD
	L		17421-Z1T-600	.....	1	-	2509710 2625284	LD, LDT, WMBD
8	L		90325-044-000	PORCA DE FIXAÇÃO DA CAIXA DE FERRAMENTAS.....	1	1	-----	LD1, PD, PMB, Q1E2, QD, QD1, QDBR, QDJ1, QEBR, QM, RD, RD1, SD, SD1, SDC1, SK1, TD, TMBH, VDD, VH, VHK, W1B0, W1B1, WBT, WMB0, WMK
					1	-	----- 2509709	LD, LDT, WMBD
	L		90201-Z1T-600	.....	1	-	2509710 2625284	LD, LDT, WMBD

NOTA: A: ALTERAÇÃO DO Nº DE PEÇA. E: EXCLUSÃO DO Nº DE PEÇA.  
K: CORREÇÃO DA QUANTIDADE NECESSÁRIA.

L: CORREÇÃO DO Nº DE SÉRIE.  
T: CORREÇÃO DA APLICAÇÃO.

Z: ALTERAÇÃO DA DESCRIÇÃO DA PEÇA. D: NOVO Nº DE PEÇA (ITEM).  
P: PEÇA COM NÚMERO ANTIGO PODE SER UTILIZADA. QUANDO TIVER ESTOQUE ZERO, PEDIR Nº NOVO



# NOTÍCIA DE PEÇAS

Moto Honda da Amazônia Ltda.  
Divisão de Desenvolvimento de Tecnologia  
de Serviço ao Cliente

Impresso no Brasil

CÓDIGO Nº	13Z1T0E4
CATÁLOGO DE PEÇAS	GX160H1
NOTÍCIA Nº	003

## Informações de vendas dos tipos GX160H1-QX3 e SX3

NOTA: Esta Notícia de Peças explica somente as peças do modelo diferentes que são produzidas para estar em conformidade com a adição dos tipos GX160H1-QX3 e SX3.

Para as peças não relacionadas nesta Notícia de Peças, use as peças dos tipos GX160H1-QX e SX.

- Modelos, códigos do catálogo de peças e números de série aplicáveis**

Modelo	Tipo		Tipo do catálogo de peças	Aplicável aos motores com número de série	Aplicável aos carburadores com número de série
GX160H1 (1)	QX	Tipo base	QX	GCAAH-1000001~	BE65B B/C, BE65T A
	QX3	Tipo adicional	QX3		BE65T A
	SX	Tipo base	SX		BE65B B/C, BE65T A
	SX3	Tipo adicional	SX3		BE65T A

NOTA: A: ALTERAÇÃO DO Nº DE PEÇA. E: EXCLUSÃO DO Nº DE PEÇA.  
K: CORREÇÃO DA QUANTIDADE NECESSÁRIA.

L: CORREÇÃO DO Nº DE SÉRIE.  
T: CORREÇÃO DA APLICAÇÃO.

Z: ALTERAÇÃO DA DESCRIÇÃO DA PEÇA. D: NOVO Nº DE PEÇA (ITEM).  
P: PEÇA COM NÚMERO ANTIGO PODE SER UTILIZADA. QUANDO TIVER ESTOQUE ZERO, PEDIR Nº NOVO

• Características de cada tipo		Tipo base	Tipo adicional	Tipo base	Tipo adicional	
<b>Modelo</b>		GX160H1 (1)				
<b>Especificações</b>		<b>Tipo</b>	QX	QX3	SX	SX3
Árvore de manivelas	Estriada Ø 20mm					
	Reta Ø 19mm	●	●			
	Reta Ø 20mm			●	●	
	Cônica 3/16 pol.					
	Rosca escalonada M18					
	Rosca 5/8 pol.					
	Rosca 3/4 pol.					
	Reta Ø 21mm					
	Rosca M16					
Motor de partida						
Alerta de óleo		●	●	●	●	
Interruptor do motor		●	●	●	●	
Tanque de combustível		●	●	●	●	
Redução						
Tampa do silencioso						

NOTA: A: ALTERAÇÃO DO Nº DE PEÇA. E: EXCLUSÃO DO Nº DE PEÇA.  
K: CORREÇÃO DA QUANTIDADE NECESSÁRIA.

L: CORREÇÃO DO Nº DE SÉRIE.  
T: CORREÇÃO DA APLICAÇÃO.

Z: ALTERAÇÃO DA DESCRIÇÃO DA PEÇA. D: NOVO Nº DE PEÇA (ITEM).  
P: PEÇA COM NÚMERO ANTIGO PODE SER UTILIZADA. QUANDO TIVER ESTOQUE ZERO, PEDIR Nº NOVO

Bloco Nº	Ref. Nº	Número da Peça	Descrição	Qtde.		Nº de Peça Base	Tipo
				GX160H1 (1)	(2)		
M-3	2		CJ. INTERRUPTOR DE NÍVEL DE ÓLEO.....	0	-	15510-ZE1-033	QX3, SX3
	15	91353-Z7E-003	ANEL DE VEDAÇÃO, 14MM .....	1	-	91353-671-004	QX3, SX3
	20	35480-Z0T-003	CJ. INTERRUPTOR DE NÍVEL DE ÓLEO.....	1	-		QX3, SX3
M-7	1	13310-Z1T-880	ÁRVORE DE MANIVELAS COMP.....	1	-	13310-Z1T-000	SX3
	2	13310-Z1T-800	ÁRVORE DE MANIVELAS COMP.....	1	-	13310-Z1T-600	QX3
M-8	1		JOGO DE ANÉIS DO PISTÃO (STD.) (FUJIAN DONGYA MACHINERY)	0	-	13010-Z1T-701	QX3, SX3
			JOGO DE ANÉIS DO PISTÃO (0,25) (FUJIAN DONGYA MACHINERY)	(0)	-	13011-Z1T-701	QX3, SX3
			JOGO DE ANÉIS DO PISTÃO (0,50) (FUJIAN DONGYA MACHINERY)	(0)	-	13012-Z1T-701	QX3, SX3
			JOGO DE ANÉIS DO PISTÃO (0,75) (FUJIAN DONGYA MACHINERY)	(0)	-	13013-Z1T-701	QX3, SX3
	4	13200-Z1T-600	CJ. BIELA (JLH).....				
			(ETIQUETA DE IDENTIFICAÇÃO Z) .....	1	-		QX3, SX3
	5	90001-Z1T-000	PARAFUSO DA BIELA (PARA JLH) .....	2	-		QX3, SX3
M-9	6	14451-Z7E-000	ARTICULAÇÃO DO BALANCIM.....	2	-	14451-ZE1-013	QX3, SX3
M-11	2		COMP. DA PARTIDA RETRÁTIL *R280* VERMELHO POWER .....	0	-	28410-ZH8-003YA	QX3, SX3
			CARÇAÇA COMP. DA PARTIDA RETRÁTIL *NH1* ..... PRETO	0	-	28410-ZH8-003ZB	QX3
	3		CARRETEL DA PARTIDA RETRÁTIL (PRETO).....	0	-	28421-ZH8-801	QX3, SX3
	7		MOLA DA PARTIDA RETRÁTIL.....	0	-	28442-ZH8-003	QX3, SX3
	9		MANOPLA DA PARTIDA RETRÁTIL .....	0	-	28461-ZH8-013	QX3, SX3
	10		CORDA DA PARTIDA RETRÁTIL.....	0	-	28462-ZH8-003	QX3, SX3
	12		PARAFUSO-FLANGE, 6X10.....	0	-	90008-Z1T-000	QX3, SX3
	13		CJ. PARTIDA RETRÁTIL *R280* ..... VERMELHO POWER	0	-	28400-ZH8-033YA	QX3, SX3

NOTA: A: ALTERAÇÃO DO Nº DE PEÇA. E: EXCLUSÃO DO Nº DE PEÇA.  
K: CORREÇÃO DA QUANTIDADE NECESSÁRIA.

L: CORREÇÃO DO Nº DE SÉRIE.  
T: CORREÇÃO DA APLICAÇÃO.

Z: ALTERAÇÃO DA DESCRIÇÃO DA PEÇA. D: NOVO Nº DE PEÇA (ITEM).  
P: PEÇA COM NÚMERO ANTIGO PODE SER UTILIZADA. QUANDO TIVER ESTOQUE ZERO, PEDIR Nº NOVO



Bloco Nº	Ref. Nº	Número da Peça	Descrição	Qtde.		Nº de Peça Base	Tipo
				GX160H1 (1)	(2)		
			CJ. PARTIDA RETRÁTIL				
			*NH1*..... PRETO	0	-	28400-ZH8-033ZB	QX3
	14		CATRACA DE PARTIDA .....	0	-	28422-ZH8-801	QX3, SX3
	15		PLACA DE FRICÇÃO .....	0	-	28431-ZH8-801	QX3, SX3
	16		GUIA DA CATRACA.....	0	-	28433-ZH8-801	QX3, SX3
	17		MOLA DE FRICÇÃO.....	0	-	28441-ZH8-801	QX3, SX3
	18		MOLA DE RETORNO.....	0	- <td 28443-ZH8-801	QX3, SX3	
	19		PARAFUSO DE FIXAÇÃO.....	0	-	90003-ZH8-801	QX3, SX3

M-11-2 PARTIDA RETRÁTIL (3)

Ref. Nº	L.O.N.	(Nº Relativo de Referência) Descrição	T.M.O.
5	(14)		
	1121A4	GUIA DA CATRACA .....	0,2

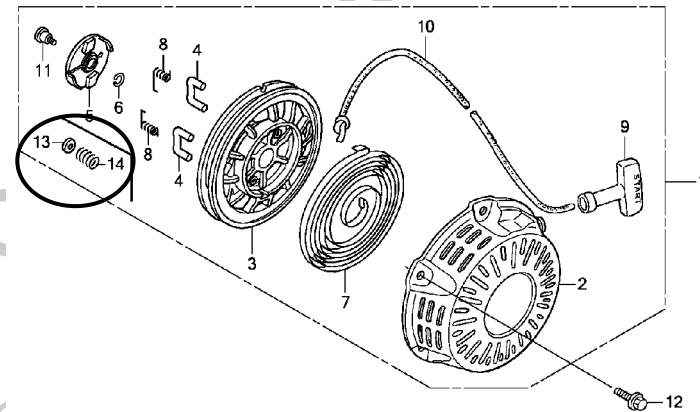

FR. →  
Z1T0E1102A

M-11-2	1	28400-Z1T-702ZB	CJ. PARTIDA RETRÁTIL				
			*R280* ..... VERMELHO POWER	1	-		QX3, SX3
	2	28410-Z1T-701ZB	CARÇA COMP. DA PARTIDA RETRÁTIL				
			*R280* ..... VERMELHO POWER	1	-		QX3, SX3
	3	28421-Z1T-702	CARRETEL DA PARTIDA RETRÁTIL (PRETO).....	1	-		QX3, SX3

NOTA: A: ALTERAÇÃO DO Nº DE PEÇA. E: EXCLUSÃO DO Nº DE PEÇA.  
K: CORREÇÃO DA QUANTIDADE NECESSÁRIA.

L: CORREÇÃO DO Nº DE SÉRIE.  
T: CORREÇÃO DA APLICAÇÃO.

Z: ALTERAÇÃO DA DESCRIÇÃO DA PEÇA. D: NOVO Nº DE PEÇA (ITEM).  
P: PEÇA COM NÚMERO ANTIGO PODE SER UTILIZADA. QUANDO TIVER ESTOQUE ZERO, PEDIR Nº NOVO

Bloco Nº	Ref. Nº	Número da Peça	Descrição	Qtde.		Nº de Peça Base	Tipo
				GX160H1 (1)	(2)		
	4	28422-Z1T-701	CATRACA DE PARTIDA .....	2	-	QX3, SX3	
	5	28433-Z1T-702	GUIA DA CATRACA.....	1	-	QX3, SX3	
	7	28442-ZH8-003	MOLA DA PARTIDA RETRÁTIL.....	1	-	QX3, SX3	
	8	28443-Z1T-701	MOLA DE RETORNO.....	2	-	QX3, SX3	
	9	28461-ZH8-013	MANOPLA DA PARTIDA RETRÁTIL .....	1	-	QX3, SX3	
	10	28462-Z1T-701	CORDA DA PARTIDA RETRÁTIL.....	1	-	QX3, SX3	
	11	90003-ZH8-801	PARAFUSO DE FIXAÇÃO.....	1	-	QX3, SX3	
	12	90008-Z1T-000	PARAFUSO-FLANGE, 6X10.....	3	-	QX3, SX3	
	13	28431-ZH8-801	PLACA DE FRICÇÃO.....	1	-	QX3, SX3	
	14	28441-ZH8-801	MOLA DE FRICÇÃO.....	1	-	QX3, SX3	
M-12	2		TAMPA COMP. DA VENTONHA *NH1* ..... PRETO	0	-	19610-ZE1-010ZC	QX3
	7	34150-ZH7-023	UNIDADE DE ALERTA DE ÓLEO .....	1	-	34150-ZH7-003	QX3, SX3
M-15	9	17410-Z1T-010	CARCAÇA COMP. FILTRO AR.....	1	-	17410-Z1T-000	QX3, SX3
M-16	1	18310-Z1T-010	SILENCIOSO COMP.....	1	-	18310-Z1T-000	QX3, SX3
	2	18320-Z1T-010	PROTECTOR DO SILENCIOSO (STD.).....	1	-	18320-Z1T-000	QX3, SX3
M-17	2	16955-Z1T-010	UNIÃO DO TANQUE DE COMBUSTÍVEL .....	1	-	16955-Z1T-000	QX3, SX3
	3		TANQUE DE COMBUSTÍVEL COMP. *NH1* ..... PRETO	0	-	17510-ZE1-030ZF	QX3
M-19	4	28451-Z1T-700	POLIA DE PARTIDA .....	1	-	QX3, SX3	
	7	31110-Z1T-004	VOLANTE DO MOTOR COMP. (YUXIN) .....	1	-	QX3, SX3	
	18		POLIA DE PARTIDA .....	0	-	28451-Z1T-000	QX3, SX3
M-28	1		ETIQUETA E-SPEC (15.5X27.5).....	0	-	87135-ZE2-020	QX3, SX3
	5		ETIQUETA DE ATENÇÃO .....	0	-	87522-Z1T-G21	QX3, SX3
	6	87528-ZH7-000	ETIQUETA DO AFOGADOR (CINZA) .....	1	-	87528-ZE1-810	QX3, SX3

NOTA: A: ALTERAÇÃO DO Nº DE PEÇA. E: EXCLUSÃO DO Nº DE PEÇA.  
K: CORREÇÃO DA QUANTIDADE NECESSÁRIA.

L: CORREÇÃO DO Nº DE SÉRIE.  
T: CORREÇÃO DA APLICAÇÃO.

Z: ALTERAÇÃO DA DESCRIÇÃO DA PEÇA. D: NOVO Nº DE PEÇA (ITEM).  
P: PEÇA COM NÚMERO ANTIGO PODE SER UTILIZADA. QUANDO TIVER ESTOQUE ZERO, PEDIR Nº NOVO

Bloco Nº	Ref. Nº	Número da Peça	Descrição	Qtde.		Nº de Peça Base	Tipo
				GX160H1 (1)	(2)		
	7	87532-ZH8-W40	ETIQUETA DE INDICAÇÃO DO ACELERADOR .....	1	-		QX3, SX3
	8		ETIQUETA DE ALERTA DE ÓLEO (INGLÊS) .....	0	-	87532-ZH8-810	QX3, SX3
	10	87519-Z4N-000	ETIQUETA DE ATENÇÃO DO OPERADOR (PICTOGRAFIA)	1	-		QX3, SX3
	11		ETIQUETA DE ATENÇÃO (CHINA).....	0	-	87522-Z1T-J00	QX3, SX3
	13	87114-ZH7-850	ETIQUETA DE ADVERTÊNCIA .....	1	-	87114-ZH7-000	QX3, SX3

PROIBIDA A REPRODUÇÃO E DISTRIBUIÇÃO

1678381 - Peçasmaq - Rachel Luzini

NOTA: A: ALTERAÇÃO DO Nº DE PEÇA. E: EXCLUSÃO DO Nº DE PEÇA.  
K: CORREÇÃO DA QUANTIDADE NECESSÁRIA.

L: CORREÇÃO DO Nº DE SÉRIE.  
T: CORREÇÃO DA APLICAÇÃO.

Z: ALTERAÇÃO DA DESCRIÇÃO DA PEÇA. D: NOVO Nº DE PEÇA (ITEM).  
P: PEÇA COM NÚMERO ANTIGO PODE SER UTILIZADA. QUANDO TIVER ESTOQUE ZERO, PEDIR Nº NOVO