CATÁLOGO DE PEÇAS MENEGOTTI

FURADEIRA DE IMPACTO MFI 500W

MENEGOTTI®
CONSTRUÇÃO

Especificação de Legenda

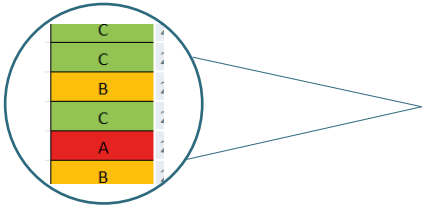

NÍVEL DE DESGASTE	
A	Desgaste Maior
B	Desgaste Intermediário
C	Desgaste Menor

N/A: ITEM NÃO É VENDIDO SEPARADAMENTE

N/C: ITEM NÃO É COMERCIALIZADO

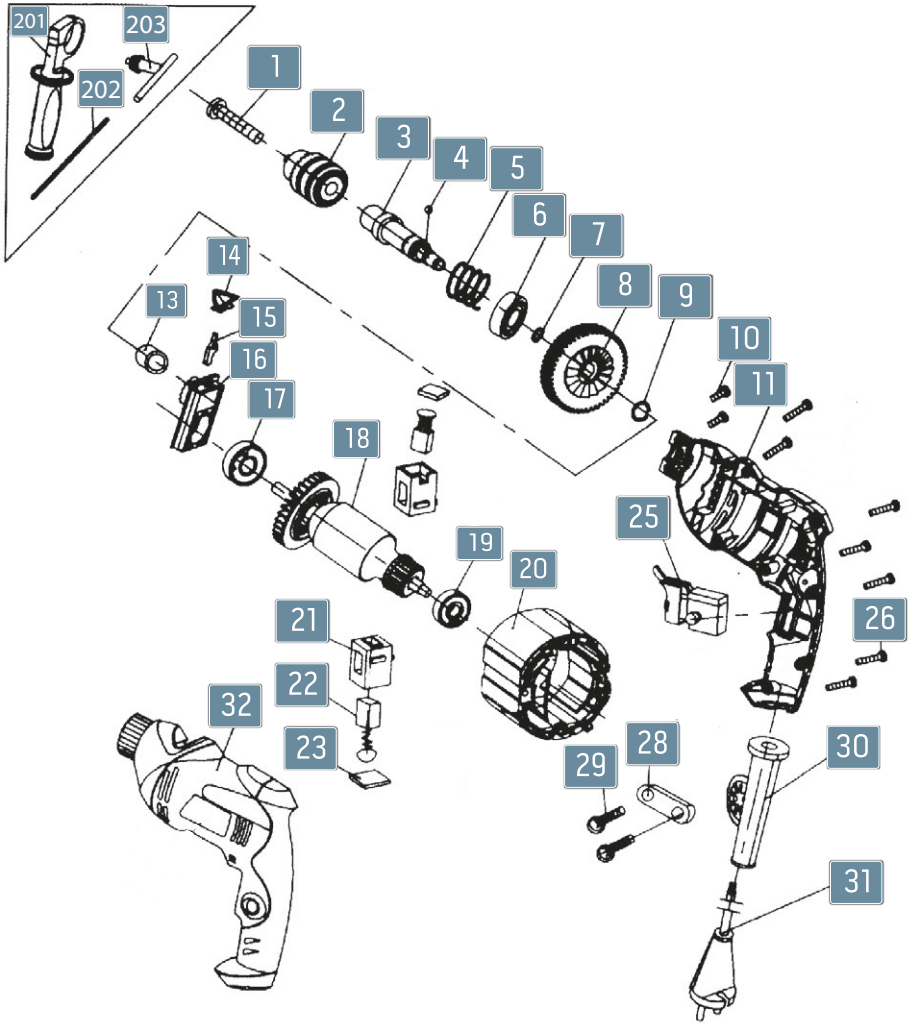
201
203
202
1
2
3
4
5
6
7
8
9
10
11
14
13
15
16
17
18
19
20
25
26
21
22
23
32
28
29
30
31

POS.	DESCRIÇÃO	QTD.	CÓDIGO	DGT.
1	Parafuso M5x25	1	-	C
2	Mandril	1	29118961	A
3	Eixo	1	-	B
4	Esfera de Aço Ø3	1	-	C
5	Mola de Impacto	1	-	C
6	Rolamento 6001	1	-	B
7	Anel Elástico Ø12	1	-	B
8	Engrenagem	1	29118959	A
9	Anel Elástico Ø6,5	1	-	B
10	Parafuso ST4x11	2	-	C
11+32	Cj Carenagem	1	29118962	A
13	Bucha	1	-	C
14	Botão Seletor de Modo	1	-	B
15	Placa de Impacto	1	-	B
16	Mancal	1	-	B
17	Rolamento 608	1	-	B

POS.	DESCRIÇÃO	QTD.	CÓDIGO	DGT.
18+20	Rotor + Estator 127V	1	29118957	A
	Rotor + Estator 220V	1	29118963	A
19	Rolamento 626	1	-	B
21	Porta-escovas	1	-	B
22	Cj Escova de Carvão 127V	1	29118960	A
	Cj Escova de Carvão 220V	1	29118965	A
23	Tampa do Porta-escovas	1	-	C
25	Interruptor 127V	1	29118958	A
	Interruptor 220V	1	29118964	A
26	Parafuso ST4x18	7	-	C
28	Placa de Fixação do Cabo	1	-	C
29	Parafuso ST4x14	2	-	C
30	Protetor do Cabo	1	-	C
31	Cabo Elétrico	1	-	B
201	Manopla Auxiliar	1	-	C
202	Limitador de Profundidade	1	-	C
203	Chave para Mandril	1	-	C

GRUPO
Menegotti

Valores sólidos, ATITUDES Sustentáveis.

REV. 00 | JULHO/2024

MENEGOTTI® MOVIMENTAÇÃO

MENEGOTTI® CONSTRUÇÃO

MENEGOTTI® CASA E CAMPO

Unidade Menmaq
R.Erwino Menegotti, 381 - Água Verde
Jaraguá do Sul - SC - 89254-000

Unidade Mentec
R. José Theodoro Ribeiro, 2399 - Ilha da Figueira
Jaraguá do Sul - SC - 89258-468

Unidade Menfer
R. Saudade, 186 - Seminário
Corupá - SC - 89278-000

Unidade MNA
248 E Crogan St STE 301 - Lawrenceville - GA
30046 - United States

grupomenegotti.com