

HONDA

ROÇADEIRA

UMK450T

CATÁLOGO DE PEÇAS

4

Moto Honda da Amazônia Ltda. – 2022

ÍNDICE

INSTRUÇÕES

1

GRUPO DO MOTOR

2

GRUPO DO CHASSI

3

**ÍNDICE DE NÚMERO
DE PEÇAS**

4



UMK450T

Instruções para o Uso do Catálogo de Peças

- Este Catálogo de Peças descreve todas as peças de reposição, bem como o tempo de Mão de Obra (T.M.O.) para o modelo **UMK450T**.
- Este Catálogo de Peças foi elaborado com base nas últimas informações disponíveis até 20 de Janeiro de 2022.
- Especifique sempre o N^o completo da peça quando for efetuar um pedido de peças.
- Verifique sempre o número, modelo, tipo, série, cor, marca, tamanho, que se fizer necessário antes de fazer o pedido de peças.
- Observe sempre que as ilustrações permitem localizar uma determinada parte do motor, podendo diferenciar da sua forma original.
- Informe-se sobre a versão atualizada do catálogo de peças através do site www.hondaposvenda.com.br.

Índice

- Instruções para o Uso do Catálogo de Peças 1
- Como Localizar as Informações sobre as Peças 2
- Estrutura do Catálogo de Peças 3
- Quando Utilizar as Peças 4
- Abreviaturas Utilizadas neste Catálogo de Peças 4
- Como Localizar o Bloco de Peças e os Números de Série 5
- Modelos, Códigos de Área e Números de Série Aplicáveis 6
- Características de cada Modelo 6
- Mangueira de Combustível, Mangueiras de Aplicação Geral e Mangueira de Vinil 7
- Instruções para o Uso do Tempo de Mão de Obra (T.M.O.) 8
- Índice Ilustrado - Grupo do Motor 13
- Índice Ilustrado - Grupo do Chassi 15
- Índice de Número de Peças 44



Como Localizar as Informações sobre as Peças

B Referência com o Índice Número de Peças

ÍNDICE DE NÚMERO DE PEÇAS

Nº da Peça	Nº do bloco	Nº da Peça	Nº do bloco	Nº da Peça	Nº do bloco	Nº da Peça	Nº do bloco
06000		13013-ZE2-014	M8	15520-ZB2-003	C-5.17	16223-ZAO-700	M-13
06165-ZE2-000	M3	13101-ZE2-000	M8	15520-ZB2-003	C-5.18	16223-ZAO-700	M-13.1
061A1-ZE2-700	C-4	13101-ZE2-010	M8	15520-ZB2-003	C-5.19	16223-ZAO-800	M-13
06550-ZB4-630	C-16	13101-ZE2-810	M8	15520-ZB2-003	C-5.2	16223-ZAO-800	M-13.1
06710-ZB4-000	C-18	13101-ZE2-811	M8	15520-ZB2-003	C-5.3	16252-ZA1-000	C-8
06710-ZB4-800	C-20	13102-ZE2-000	M8	15520-ZB2-003	C-5.4	16260-ZE2-700	M-13
06810-ZB4-900	C-21	13102-ZE2-010	M8	15520-ZB2-003	C-5.5	16260-ZE2-720	M-13
		13102-ZE2-810	M8	15520-ZB2-003	C-5.6	16260-ZE2-721	M-13
11000		13102-ZE2-811	M8	15520-ZB2-003	C-5.7	16260-ZE2-722	M-13
11300-ZE2-700	M3	13103-ZE2-000	M8	15520-ZB2-003	C-5.8	16261-ZE2-700	M-13
11315-ZE2-700	M3	13103-ZE2-010	M8	15520-ZB2-003	C-5.9	16261-ZE2-701	M-13
11381-ZE2-000	C-4	13103-ZE2-810	M8	15520-ZB2-003	M-10	16261-ZE2-702	M-13
11381-ZE2-000	M3	13103-ZE2-811	M8	15620-ZE2-700	M-3	16262-ZE2-710	M-13
11381-ZE2-800	M3	13104-ZE2-000	M8	15721-ZB4-000	C-9	16262-ZE2-711	M-13
		13104-ZE2-010	M8			16263-ZAO-000	M-13
		13104-ZE2-810	M8	16000		16264-ZE2-700	M-13
12000		13104-ZE2-811	M8	16010-ZAO-931	M-13	16264-ZE2-701	M-13
120A0-ZE2-811	M2	13111-ZE2-000	M8	16010-ZE2-811	M-13.1	16265-ZE2-721	M-13
120A0-ZE2-812	M2	13200-ZE2-000	M8	16010-ZE2-812	M-13.1	16269-893-000	C-8
120A0-ZE2-813	M2	13200-ZE2-305	M8	16010-ZE2-812	M-13.1	16269-ZE2-720	M-13
120A0-ZE2-820	M2	13310-ZE2-700	M7	16011-ZAO-931	M-13	16269-ZE2-721	M-13
		13310-ZE2-701	M7	16011-ZAO-931	M-13.1	16269-ZAO-700	M-13
				16013-ZAO-931	M-13	16269-ZAO-800	M-13

A Referência com o Índice Ilustrado

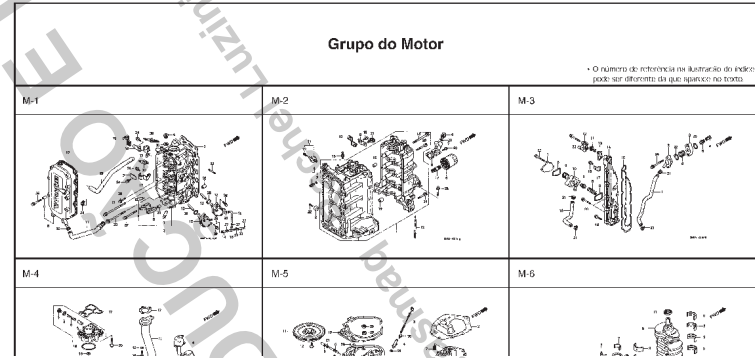

M-1 Cabeçote

Itens do serviço T.M.O.

- Cabeçote Comp. 38
- Junta do Cabeçote 24
- Tampa do Cabeçote 24
- Guardião do Cabeçote
- Placa de Recarga de Óleo
- Bomba Comp. Combustível (atrigar 0.2 por Uniterka) 03
- Luvas para Comp. Transmissão
- Pinel de Mordido 20/3 x 2.4
- Tubo B. Combustível 01
- Tubo C. Combustível
- Tubo de Combustível 7.3 x 55
- Válv. de Ignição
- Tubo B. Respiro 09

Ref. Nº	Nº da peça	Descrição	Qtd.						Nº de serie	Tipo
			75A1	75AV	75AN	00A1	00AV	00AN		
1	12204-7W1-305	Guia de Válvula de Admissão	(6)	(6)	(6)	(6)	(6)			
2	12210-7W1-000/0A	Cabeçote Comp. "M-LP"	1	1	1	1	1			
3	12212-7W1-000	Placa do Óleo Chamber	1	1	1	1	1			
4	12217-7W1-000	Parafuso de Vedação 20 mm	2	2	2	2	2			
5	12230/0A-305	Guia, Válvula de Fuga	(6)	(6)	(6)	(6)	(6)			
6	12231-7W1-000	Suporte do Encosto do Ringo (74, R, S)	1	1	1	1	1			
7	12251-7W1-001	Junta do Cabeçote	1	-	-	-	-		SMW01-01 100W01	
	12251-7W1-014	Junta do Cabeçote	1	-	-	-	-		100W04	
			1	-	-	-	-		SMW01-01	
8	12310-7W1-000	Tampa do Cabeçote	1	1	1	1	1			
9	12314-7W1-000	Bucha, Tampa do Cabeçote	0	0	0	0	0			
10	12319-7W1-000	Guardião do Cabeçote	1	1	1	1	1			
11	15442-7W1-000	Tubo de Óleo	1	1	-	1	-			
12	16200-705-000	Bomba Comp. de Combustível	1	-	-	-	-		I.I.D. I.I.T.C. I.R.T.C. I.R.T.C. X.R.T.C.	
13	16212-7W1-000	Furo, Bomba de Combustível	2	2	2	2	2		I.I.T.C. I.R.T.C. X.R.T.C.	
14	16261-7W1-000	Tubo B. Combustível	1	1	1	1	1			
15	16271-7W1-000	Tubo C. Combustível(40)	1	1	1	1	1			

1

Voltar

Estrutura do Catálogo de Peças



M-1 Cabeçote

C-14-10 Alavanca Acelerador

Esp. N.º	N.º da Peça	Descrição	USC						Esp. N.º	Tipo
			15	16	17	18	19	20		
1	22201-2041-005	Caixa de Velocidade com 5ª Marcha	1	1	1	1	1	1	1	
2	22201-2041-002-014	Cabeçote com 1ª-5ª	1	1	1	1	1	1	1	
3	22201-2041-002-011	Manivela com 1ª-5ª	1	1	1	1	1	1	1	
4	22201-2041-002-010	Manivela com 1ª-5ª	1	1	1	1	1	1	1	
5	22201-2041-002-009	Manivela com 1ª-5ª	1	1	1	1	1	1	1	
6	22201-2041-002-008	Manivela com 1ª-5ª	1	1	1	1	1	1	1	
7	22201-2041-002-007	Manivela com 1ª-5ª	1	1	1	1	1	1	1	
8	22201-2041-002-006	Manivela com 1ª-5ª	1	1	1	1	1	1	1	
9	22201-2041-002-005	Manivela com 1ª-5ª	1	1	1	1	1	1	1	
10	22201-2041-002-004	Manivela com 1ª-5ª	1	1	1	1	1	1	1	
11	22201-2041-002-003	Manivela com 1ª-5ª	1	1	1	1	1	1	1	
12	22201-2041-002-002	Manivela com 1ª-5ª	1	1	1	1	1	1	1	
13	22201-2041-002-001	Manivela com 1ª-5ª	1	1	1	1	1	1	1	

① Número do Bloco

② Nome do Bloco

③ Item de Serviço Tempo de Mão-de-Obra

④ Número de Referência (Os Números descritos entre parênteses indicam que continua da página anterior)

⑤ Número da Peça

⑥ Descrição

⑦ Código de Cores Honda

⑧ Conjuntos

- As peças cujas figuras estejam delimitadas por linhas interrompidas são disponíveis em conjunto completo. (As peças componentes do conjunto também são comercializadas individualmente).

⑨ Descrição de Cores

⑩ Nota

- Preste atenção às Notas que aparecem entre parênteses.

⑪ Quantidade Utilizada

- Quando aparecem entre parênteses indicam peças opcionais.
- Quando indicadas com a letra "N" deve-se utilizar a quantidade que for necessária.
- Indica o número de peças utilizadas no bloco.

⑫ Número de Série



⑬ Tipo

- Quando a Coluna Código de Área se encontra em Branco significa que as peças são utilizadas em todos os tipos.
- Como o tipo da unidade atual poderá ser diferente do Catálogo de Peças, favor consultar "Modelos, Tipos e Números de Série Aplicáveis" para confirmação.

⑭

- Peças circundadas por uma linha pontilhada  estão incluídas em blocos diferentes.

⑮

- A flecha vazada  indica o N.º do bloco para as peças circundadas por uma linha pontilhada .

⑯

- A flecha sólida  indica o N.º do bloco em que a peça está relacionada.

1



Voltar

Quando Utilizar as Peças



1



Ref. Nº	Nº da peça	Descrição	Dir.						Nº de série
			BF /SMT	BF /SAR	BF /SAR	BF /SAR	BF /SAR	BF /SAR	
1	12204-ZW1-305	Outo de Válvula de Admissão	(8)	(8)	(8)	(8)	(8)	(8)	
2	12210-ZW1-0020A	Cabeçote Comp. "M-H"	1	1	1	1	1	1	
3	12212-ZW1-000	Placa do Óleo Chamber	1	1	1	1	1	1	
4	12217-ZW1-000	Parafuso de Vedação 20 mm	2	2	2	2	2	2	
5	12233-MR8-308	Outo Válvula de Escape	(4)	(4)	(4)	(4)	(4)	(4)	
6	12237-ZW1-000	SupORTE de Encosto do Braço (EX R S)	1	1	1	1	1	1	
7	12251-ZW1-004	Junta do Cabeçote	1	-	-	-	-	-	
	12251-ZW1-014	Junta do Cabeçote	1	-	-	-	-	-	
			-	1	1	1	1	1	
			-	-	1	-	-	-	
8	12310-ZW1-000	Tampa do Cabeçote	1	1	1	1	1	1	
9	12314-ZV5-300	Bucha Tampa do Cabeçote	9	9	9	9	9	9	
10	12391-ZW1-000	Guarnição do Cabeçote	1	1	1	1	1	1	
11	15422-ZW1-000	Tubo do Óleo	1	1	-	1	1	-	
12	16700-ZV5-003	Bomba Comp. de Combustível	2	2	2	2	2	2	
13	16717-ZW1-000	Eixo, Bomba de Combustível	2	2	2	2	2	2	
14	16851-ZW1-000	Tubo B. Combustível	1	1	1	1	1	1	
15	16873-ZW1-000	Tubo C. Combustível	1	1	1	1	1	1	

O número de Série foi utilizado desde o modelo inicial

Quando a numeração do Chassi aparece do lado esquerdo da coluna significa que a utilização da peça se aplica a partir deste número do chassi 1001801

Quando a numeração do Chassi aparece do lado direito da coluna significa que a utilização da peça se aplica até este número do chassi 1001801

- As peças listadas com "###" no final da descrição da peça tem o período de reposição limitado (peças não à venda)

Abreviaturas Utilizadas no Catálogo de Peças

- No Catálogo de Peças utilizam-se as seguintes abreviaturas:

A	Ampère
ADM	Admissão
AT	Transmissão Automática
C.A.	Corrente Alternada
C.C.	Corrente Contínua
C.D.I.	Ignição por Descarga Capacitiva
Comp.	Completo
Conj.	Conjunto
D(22D)	Dente (22 Dentes)
Dir.	Direito
ESC	Escape
Esq.	Esquerdo
FR	Dianteiro
G.F.C.I.	Interruptor de Circuito por Falha de Aterramento
H.S.T.	Transmissão Hidrostática
IN.	Interno
L (100L)	Elos (100 Elos)
MM	Milímetro
MT	Transmissão Manual
P.T.O.	Tomada de Força
RR	Traseiro
SEX	Sextavado
STD	Standard
V	Volt
W	Watt

Como Localizar o Bloco de Peças e os Números de Série

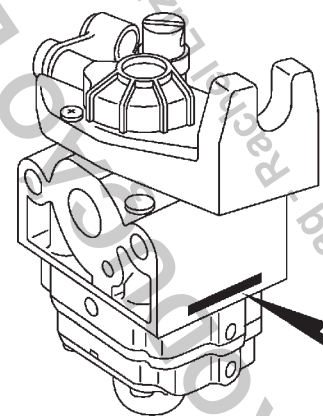
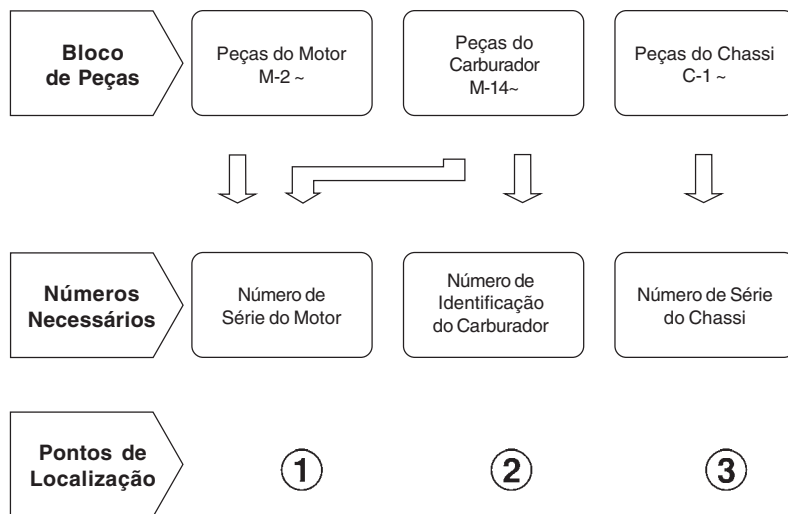

Número de Identificação do Carburador

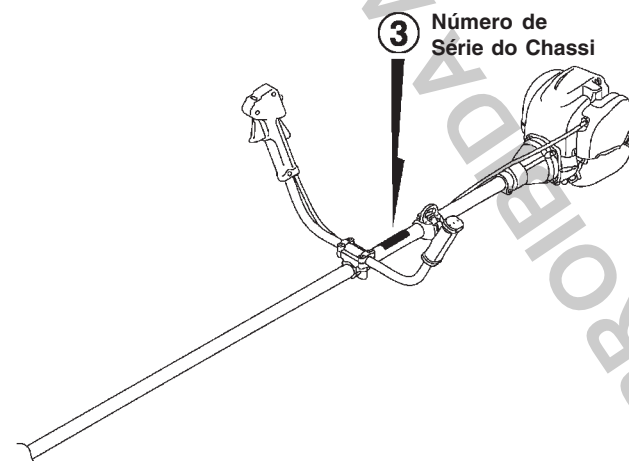
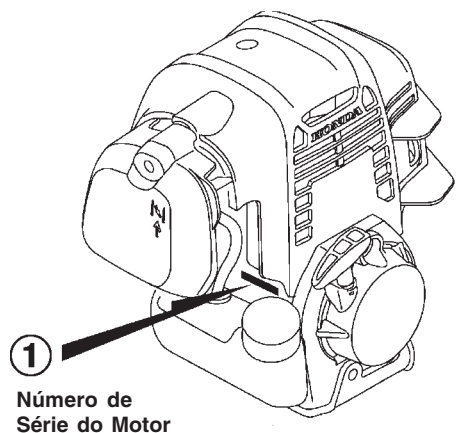

1



Voltar

Modelos, Códigos de Área e Números de Série Aplicáveis

O Modelo, Tipo e os Números de Identificação podem ser identificados conforme tabela abaixo:

Modelo	Tipo	Motor		Nº de Série Aplicável do Motor	Nº de Série Aplicável do Chassi	Nº de Identificação do Carburador Aplicável
		Modelo	Tipo			
UMK450T	U2NT	GX50T	GY4	GCCFT-1000001~	HAPT-1000001~	WYB 52
	U2ST		GY2			WYB 51
	U2TT		GY4			WYB 52
	UEBT		GY3			WYB 54
	UEDT		GY4			WYB 52
	UTNT		GY4			
	U3UT		GY5			
	UEMT		GY4			

* Para identificação do número do carburador, somente a parte sublinhada no exemplo abaixo deverá ser usada para registro.

WYB 52 KC †

Características de cada Modelo

As características de cada modelo podem ser identificadas conforme tabela abaixo. (Os itens entre parênteses são opcionais).

Especificações		Modelo	UMK450T							
		Tipo	U2NT	U2ST	U2TT	UEBT	UEDT	UTNT	U3UT	UEMT
Lâmina de Corte	2-Dentes		•	•	•					
	Cortador de Nylon					•	•	•		•
	3-Dentes					•	•		•	•

1



Voltar

Mangueira de Combustível, Mangueiras de Aplicação Geral e Mangueira de Vinil

- As mangueiras de combustível padrão, as mangueiras de aplicação geral e as mangueiras de vinil podem ser fornecidas sem embalagem (granel) em forma de bobinas.
- Quando necessitar efetuar o pedido destas mangueiras padrão, mangueiras de aplicação geral e as mangueiras de vinil, utilize o número identificado da peça sem embalagem (granel) no catálogo de peças entre parênteses abaixo da descrição da peça.
- Quando necessitar de troca, corte a mangueira sem embalagem (granel) na medida especificada conforme mencionado na descrição da peça. (Verifique nas instruções que acompanham as mangueiras sem embalagem (granel), os procedimentos para o corte e instalação).

Exemplo: 9 5 0 0 1 - 7 5 0 0 1 - 5 0 M

Número de Peça sem Embalar: Refere-se a Peça sem Embalar

Código da Marca (Tipo de Mangueira) (Mangueira de Combustível e Mangueira de Aplicação Geral)
Código de Troca (para Mangueira Adicionada); (Mangueira de Vinil)

- Indica a marca do número ou a Sequência de Troca. O código para a peça sem embalar deve ser estritamente 0 (Zero).

Tipos de Código:

- Mangueira de

Combustível

- 2: Trançada Exterior Vermelha (Somente com 3 mm de diâmetro Interno)
- 5: Trançada Interior Preta
- 3: Vermelha (Somente 3 mm de diâmetro Interno)
- 4: Cinza com faixa Vermelha (Somente com 3 mm de diâmetro Interno)
- 6: Preta

- Mangueira de Vinil

- 1: Transparente
- 2: Preta
- 3: Vermelho Claro
- 6: Vermelho Claro
- 7: Preto Pálido

- Mangueira de Aplicação Geral

- 1: Cinza
- 2: Cinza
- 3: Preta
- 5: Preta

Comprimento: 001: 1 m (Padrão)
003: 3 m
008: 8 m

Código de Diâmetro Interno (Mangueira de Combustível e Mangueira de Aplicação Geral)

30: 3,0 mm	50: 5,0 mm	70: 7,0 mm	11: 11 mm	12: 12 (Diâmetro Externo de 17) mm
35: 3,5 mm	55: 5,3 mm, 5,5 mm	75: 7,3 mm, 7,5 mm	91: 12 (Diâmetro Externo de 15) mm	14: 14 mm
45: 4,5 mm	65: 6,5 mm	80: 8,0 mm	92: 12 (Diâmetro Externo de 16) mm	17: 17 mm

Código de Diâmetro Externo / Interno (Mangueira de Vinil)

01: DI 2,9, DE 6,8 mm	12: DI 5,0, DE 7,0 mm	21: DI 8,0, DE 9,0 mm	37: DI 11,0, DE 15,0 mm	50: DI 16,0, DE 19,0 mm
03: DI 3,0, DE 6,0 mm	10: DI 5,0, DE 8,0 mm	23: DI 8,0, DE 12,0 mm	38: DI 12,0, DE 13,0 mm	55: DI 17,5, DE 20,5 mm
05: DI 3,5, DE 6,5 mm	11: DI 5,0, DE 9,0 mm	25: DI 9,0, DE 11,0 mm	39: DI 12,0, DE 14,0 mm	60: DI 22,0, DE 27,0 mm
07: DI 4,0, DE 7,0 mm	14: DI 6,0, DE 9,0 mm	27: DI 9,0, DE 13,0 mm	40: DI 12,0, DE 16,0 mm	
08: DI 4,5, DE 6,5 mm	17: DI 7,0, DE 9,0 mm	33: DI 10,0, DE 14,0 mm	43: DI 13,0, DE 15,0 mm	
09: DI 4,5, DE 8,0 mm	19: DI 7,0, DE 11,0 mm	36: DI 11,0, DE 13,0 mm	45: DI 14,0, DE 18,0 mm	

Tipo de Mangueira: 1: Mangueira de Combustível
3: Mangueira de Vinil
5: Mangueira de Aplicação Geral



É PERIGOSO confundir uma "Mangueira de Combustível" com a "Mangueira de Aplicações Gerais" ou com a "Mangueira de Vinil".

Nunca utilize uma "Mangueira de Aplicações Gerais" ou a "Mangueira de Vinil" no lugar de uma "Mangueira de Combustível" ou vice-versa. Use sempre a mangueira sem embalagem (granel) especificada, utilizando as instruções de corte e instalação dos Manuais de Serviços e das instruções que são fornecidas juntamente com a embalagem.

1



Voltar

Instruções para o Uso do Tempo de Mão-de-Obra (T.M.O.)

O tempo padrão de mão-de-obra (T.M.O.) significa o tempo necessário para a realização de um serviço, o qual é mencionado neste catálogo para ajudar as Concessionárias a controlar o processo de trabalho real e calcular o tempo de serviço, utilizando-o como um guia.

Ajuste do Sistema T.M.O.

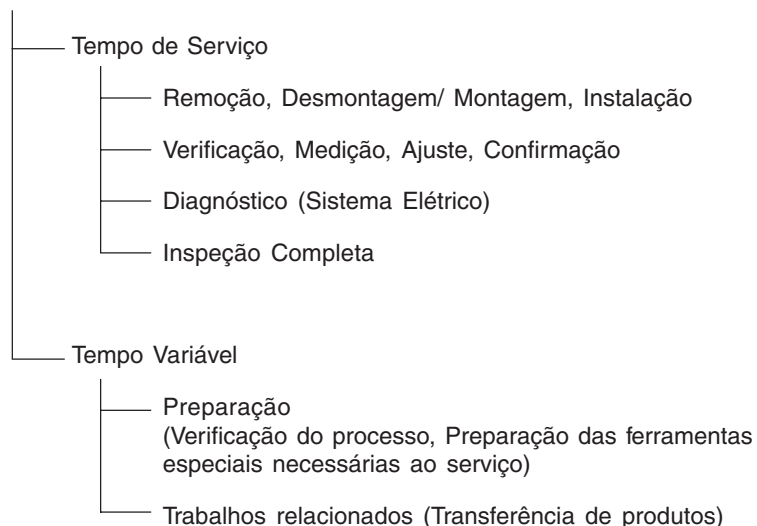

* O tempo variável é obtido multiplicando-se o tempo de serviço pelo coeficiente especificado.

Instruções para o Uso do Catálogo

Os itens de serviço mostrados no texto estão relacionados com o tempo de trabalho e as peças comercializadas para reparo, conforme sua especificação. Outros itens de serviço representativos, os quais não utilizam peças para reparos (remoção/ instalação, ajuste, verificação/ medição e outros) estão relacionados na introdução, classificados de acordo com o assunto.

Ajuste do T.M.O. Padrão

- O Sistema Decimal (em unidade 0,1) é utilizado para obter o T.M.O. simplificando o cálculo global.
Exemplo: (0,1) 6 minutos, (0,2) 12 minutos
[Custo por hora de trabalho] x [T.M.O.] = [Cálculo global]
- O T.M.O. é calculado manualmente.
- Os itens de serviço e o T.M.O. podem ser modificados dependendo do desenvolvimento de ferramentas, equipamentos de serviço e da melhoria dos procedimentos.

1



Voltar

Procedimento de Trabalho

- O procedimento de trabalho é determinado através do tempo de serviço juntamente com o método especificado no Manual de Serviço; portanto, consulte-o quando necessário.
- Os procedimentos de trabalho que permitem ser executados num tempo reduzido, preservam a segurança do trabalho e a garantia do produto dos itens não mencionados no Manual de Serviço.
- O trabalho é executado por apenas um mecânico. Quando dois ou mais mecânicos são necessários, o cálculo do tempo real é efetuado de acordo com o número de pessoas.
- Para estabelecer o nível tecnológico dos mecânicos, a HONDA utiliza como padrão, mecânicos com três anos de experiência no reparo de seus produtos.
- As ferramentas especiais e os equipamentos de serviço utilizados para obter o T.M.O. estão especificados no Manual de Serviço.

Itens de Serviço que não apresentam T.M.O.

- Peças e acessórios não mencionados neste Catálogo.
 - Áreas com deterioração pelo tempo de uso ou danos (quebras, rachaduras) durante uso em condições normais.
 - Serviços que podem ser executados com apenas um ajuste.
 - Serviços raramente executados (exemplo: problemas com causas extremamente simples e frequência de uso).
- * Faça o cálculo global baseado no tempo de serviço real quando o serviço não apresenta T.M.O.

Serviços não incluídos no T.M.O.

- Óleo e drenagem de fluido, tempo de espera para desaquecimento, etc.
- Serviços adicionais que envolvam remoção/ instalação de equipamentos externos.
- Tempo de serviço utilizado com visitas ao cliente, realização de negociações e a entrega do produto.
- Tempo necessário com a requisição e a entrega de peças.
- Custos referentes à graxa, agente adesivo, etc, utilizados no serviço.



**Explicação do T.M.O. utilizando um exemplo
(O exemplo pode ser diferente dos itens apresentados)**

Ref. Nº	N.O.S.	(Nº de referência) Item de Serviço	T.M.O.
①	1111L1	(1, 3, 4, 7) ④	②
②		Válvula, Admissão 4,1	
③	1111L1A	• Nota: Tipo OHV ⑥	⑦
		• Inclui: Remoção e instalação do motor	
		Cada cabeçote adicionar 1,4 ⑤	

- ① O No. de Referência da peça na ilustração indica a localização da peça a ser substituída.
- ② T.M.O. é a abreviatura de Tempo de Mão de Obra e indica o tempo de serviço padrão necessário para a execução do serviço.
- ③ N.O.S. é a abreviatura do Número de Operação de Serviço, e classifica os itens de serviço de acordo com o código de unidade de trabalho.
O mesmo código de serviço é utilizado independentemente dos modelos.
O serviço padrão é apresentado com 6 dígitos e o serviço adicional com 7 dígitos.
- ④ Indica a substituição da válvula de admissão e o T.M.O. 4,1.
- ⑤ Indica T.M.O. 1,4 que será acrescentado quando um serviço adicional (cabeçote - admissão completo) é executado em conjunto com a substituição da válvula de admissão.

- ⑥ Indica a condição ou a aplicação do serviço do item de serviço.
- ⑦ Indica a descrição dos serviços incluídos no item de serviço.
- ⑧ Indica o No. de referência cujo serviço e tempo do mesmo são iguais ao T.M.O. 4,1 para a substituição da válvula de admissão.

(A aplicação da área é limitada aos itens de serviço que não possuem identificação N.O.S. dentro de um mesmo bloco.)

**Como designar o item de serviço utilizando o exemplo
(substituição da válvula de admissão)**

Abra a página do bloco onde a ilustração da válvula de admissão é mostrada.



Procure a válvula de admissão na ilustração, o item de serviço especificado e o T.M.O. relacionado com o No. de referência.

1



Voltar

Símbolo de indicação dos itens de serviço relacionados que continuam na página seguinte

Ref. Nº	N.O.S.	(Nº de referência) Item de Serviço	T.M.O.
2	1111L1	Válvula, admissão	4,1
	•	•	•
	•	•	•
+			

Símbolo de indicação na última linha

Indicação do bloco sem informação do T.M.O.

Ref. Nº	N.O.S.	(Nº de referência) Item de Serviço	T.M.O.
		Sem Informação	-

• **Código N.O.S.**

1	11	1	L1	A
a	b	c	d	e

- a) Código da categoria Motor
- b) Localização/ código da função Motor superior
- c) Código de serviço Substituição
- d) Número seqüencial de serviço (Código da unidade é mostrado através de letras)
..... Válvula de admissão (Sem regra padrão do código)
- e) Código adicional Cada cabeçote (admissão completa) (Sem regra padrão do código)

1	11	1	L1	A
a		c		

a) Códigos da categoria e classificação

Código	Categoria
1	Motor
2	Transmissão
3	Combustível e Escapamento
4	Chassi e Carcaça
5	Direção
6	Parte Elétrica
7	Eixo e Freios
8	Sistema de Controle
9	-
0	Adicionais

c) Códigos de serviço e classificação

Código	Categoria de Serviço
1	Substituição, Remoção/ Instalação, Troca
2	Revisão
3	Ajuste, Rodízio
4	(Serviços relacionados à Pintura: Camada Superior)
5	Teste, Inspeção/ Diagnóstico, Medição
6	(Serviços relacionados à Revisão: Recondicionamento)
7	(Serviços relacionados à Revisão: Vedação)
8	(Restauração)
9	(Serviços relacionados à Pintura: Acabamento)
0	Reparo, Limpeza, Sangria de Ar

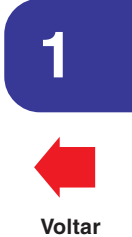

Voltar

Principais itens de serviço sem a utilização de peças adicionais

(1) Remoção/ Instalação, (2) Ajuste, (3) Inspeção/ Medição
(4) Revisão, (5) Outros Serviços

E: Motor, T: Transmissão, D: Sistema de tração,
B: Carcaça e peças relacionadas

(1) Remoção e instalação

Relacione as peças removidas do produto com a descrição.

	N.O.S.	DESCRIÇÃO	T.M.O.
M	1001A2	Motor - Remoção/Instalação	0,2

(2) Ajuste

	N.O.S.	DESCRIÇÃO	T.M.O.
M	1113A1	Folga da Válvula - Ajuste NOTA: Para 1 produto	0,4
	3113A2	Marcha Lenta do Carburador - Ajuste	0,2
	8113B1	Cabo do Acelerador - Ajuste	0,1

(3) Inspeção / Medição

	N.O.S.	DESCRIÇÃO	T.M.O.
M	1105A0	Óleo do Motor - Inspeção	0,1
C	2165A0	Lâmina de Corte - Inspeção	0,1

(4) Revisão

Condição de trabalho: As medições necessárias, verificações, ajustes, e limpeza/ lavagem de cada peça são executadas, incluindo o serviço de remoção/ instalação da carcaça e a substituição das peças defeituosas.

	N.O.S.	DESCRIÇÃO	T.M.O.
M	3112A0	Carburador - Revisão Inclui: Todos os ajustes necessários	0,4

(5) Outros Serviços

	N.O.S.	DESCRIÇÃO	T.M.O.
M	1101E1	Óleo do Motor - Troca Inclui: Inspeção do óleo do motor	0,1
	3120A0	Filtro de Ar - Limpeza Inclui: Inspeção do filtro de ar	0,1
	6140A0	Vela de Ignição - Ajuste / Limpeza Inclui: Verificação da vela de ignição Nota: Para 1 produto	0,1

1



Voltar

Grupo do Motor

• O número de referência na ilustração do índice pode ser diferente do que aparece no texto.

M-2 Carcaça do Motor

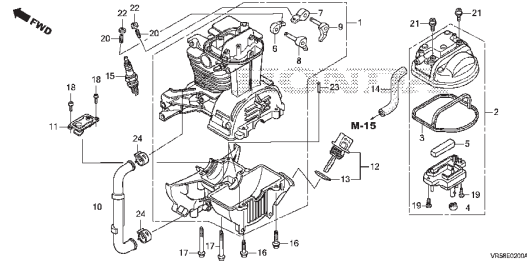

M-7 Árvore de Manivelas • Pistão

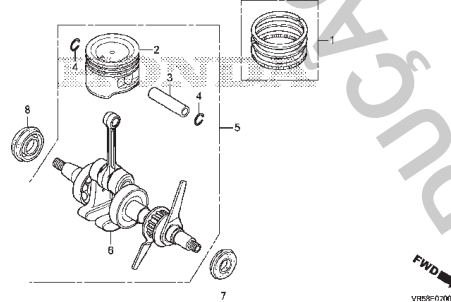

M-10 Polia de Comando

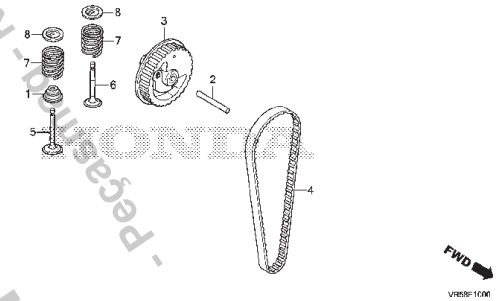

M-11 Sistema de Partida

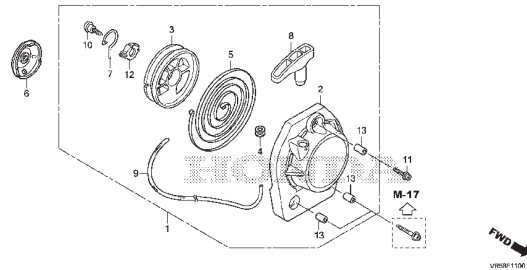

M-12 Tampa da Ventoinha • Embreagem

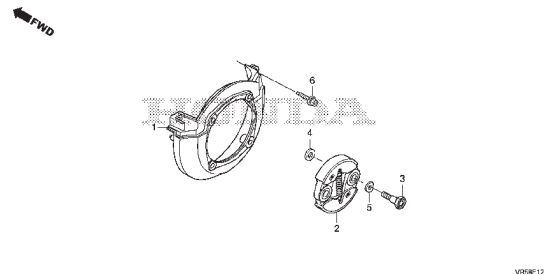

M-14 Carburador

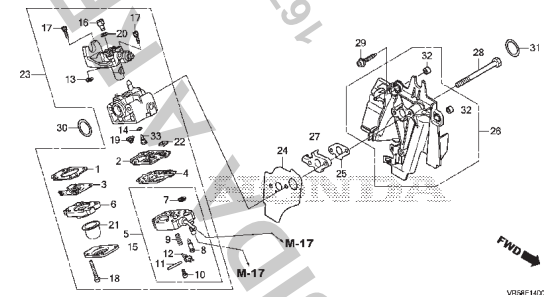

M-15 Filtro de Ar

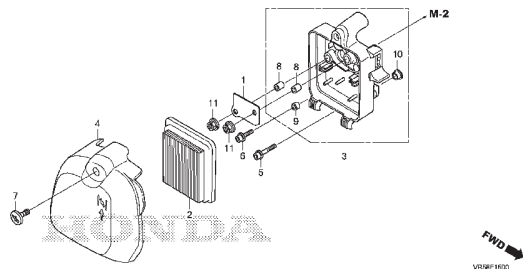

M-16 Silencioso

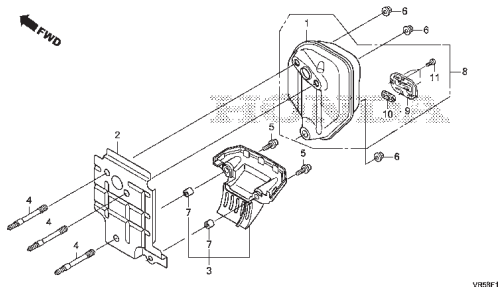

M-17 Tanque de Combustível

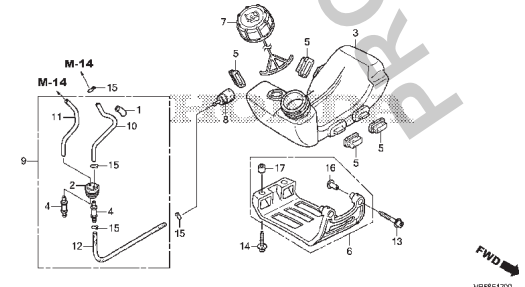

2



Voltar

Grupo do Motor

• O número de referência na ilustração do índice pode ser diferente do que aparece no texto.

M-19 Gerador

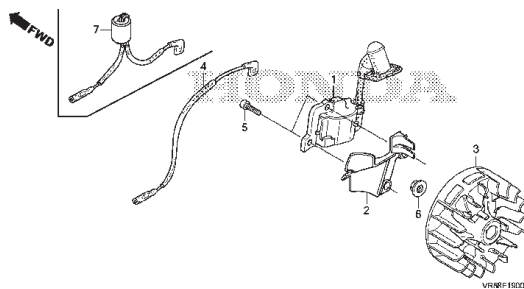

M-27 Tampa Superior

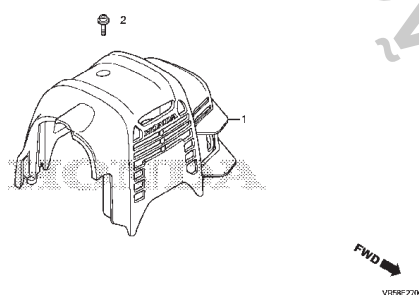

M-28 Etiquetas

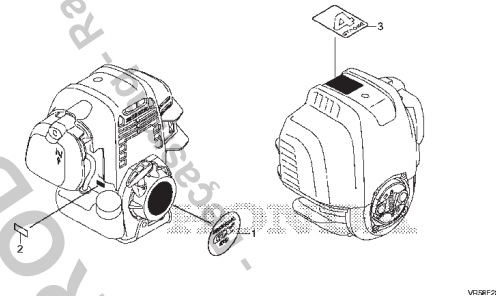

2



Voltar

Grupo do Chassi

• O número de referência na ilustração do índice pode ser diferente do que aparece no texto.

C-1 Manopla • Alavanca Acelerador (1)

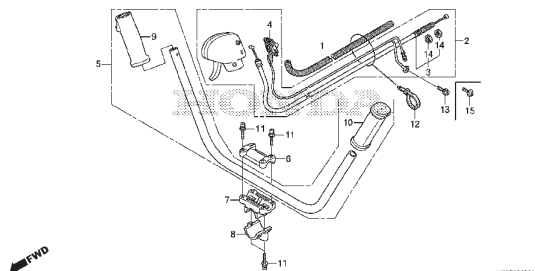

C-1.1 Manopla • Alavanca Acelerador (2)

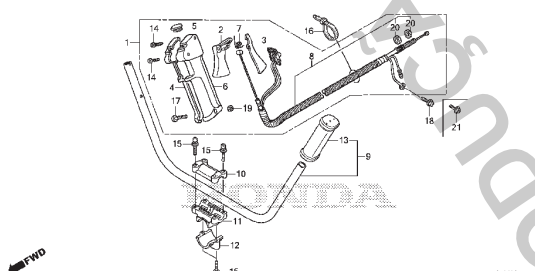

C-2 Caixa de Transmissão (1)

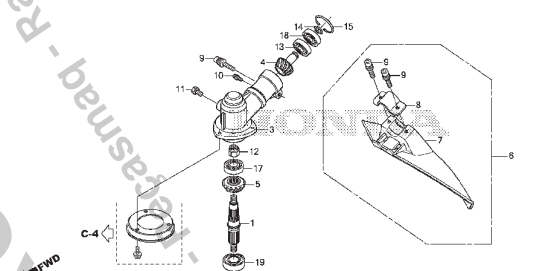

C-2.1 Caixa de Transmissão (2)

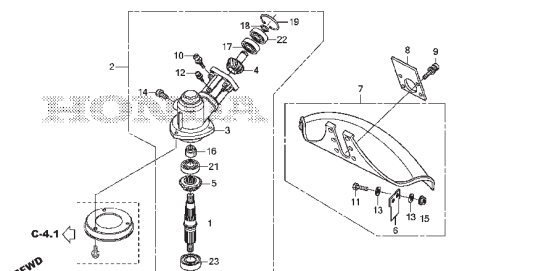

C-3 Tubo do Chassi • Carcaça da Embreagem

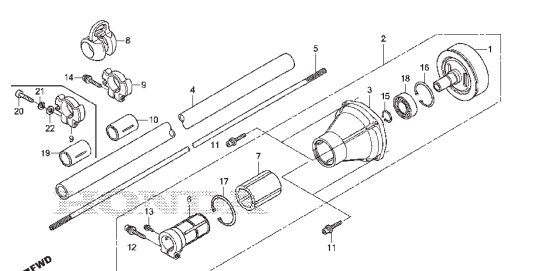

C-4 Lâmina (1)

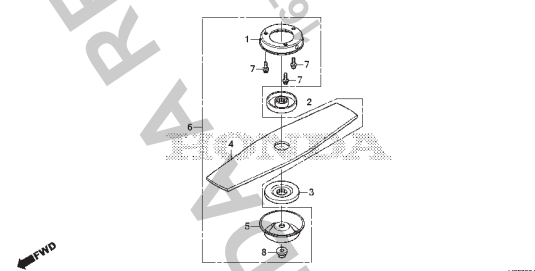

C-4.1 Cortador de Nylon/Lâmina (2)

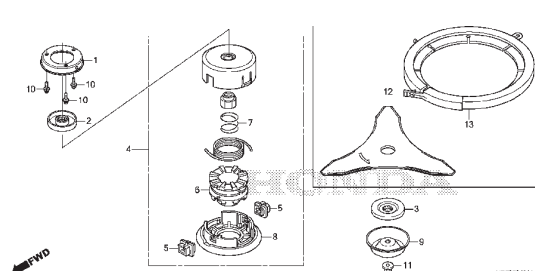

C-28 Etiquetas

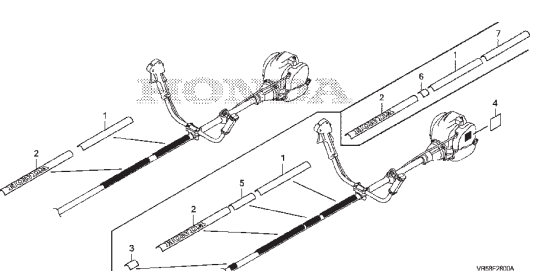

C-29 Ferramentas

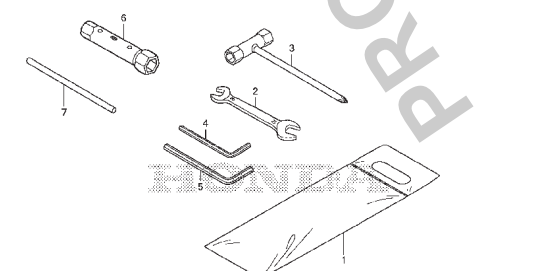

3

← Voltar

Grupo do Chassi

- O número de referência na ilustração do índice pode ser diferente do que aparece no texto.

C-40 Suporte Ombro

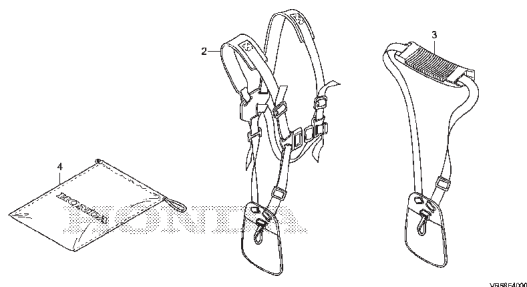

3



Voltar

M-2 Carcaça do Motor

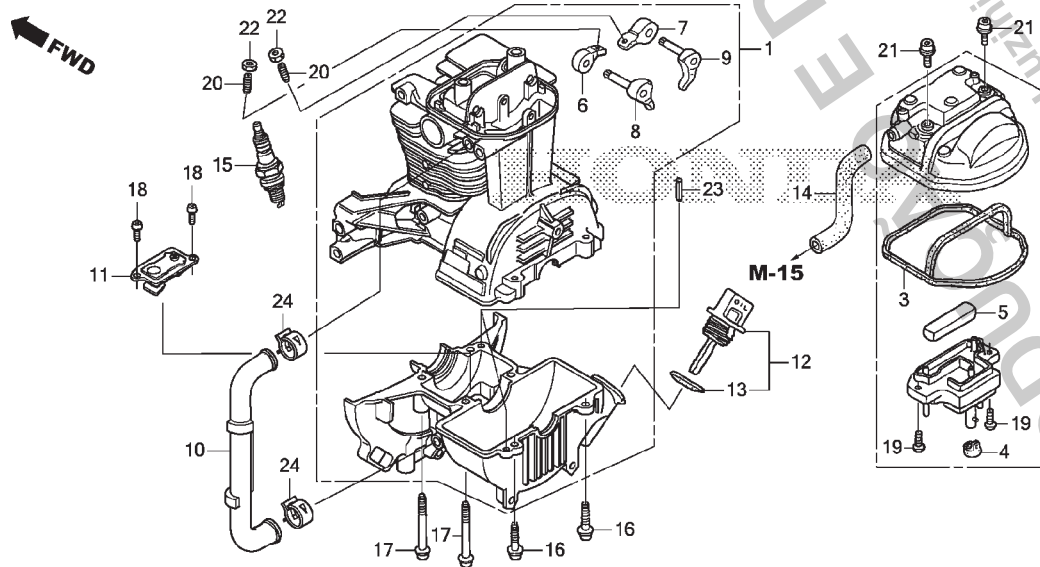

VR58E0200A

Ref. Nº	N.O.S.	Item de serviço	T.M.O.
1	1101B7	Carcaça do Motor	1,9
		• Inclui: Remoção e instalação do motor	
		• Inclui: Ajuste da folga da válvula (3)	
2	1111D5	Tampa, Cabeçote e/ou Guarnição	0,2
5	1111E5	Filtro, Respiro	0,2
6	1111A2	Braço Oscilante: Admissão	1,8
		• Inclui: Remoção e instalação do motor	
		• Inclui: Ajuste da folga da válvula	
		• Inclui: Ajuste da folga da válvula	
	1111W8	Braço, Oscilante: Para 1 produto	1,9
		• Inclui: Ajuste da folga da válvula	
7	1111A1	Braço Oscilante: Escape	1,8
		• Inclui: Remoção e instalação do motor	
		• Inclui: Ajuste da folga da válvula	
	1111W8	Braço, Oscilante: Para 1 produto	1,9
		• Inclui: Ajuste da folga da válvula	
+			

Ref. Nº	Nº da peça	Descrição	Qt. UMK 450 T	Nº de série	Tipo
1	10100-Z3V-415	Carcaça, Motor	1
2	12310-Z0Z-000	Tampa Comp., Cabeçote	1
	12310-Z0Z-010	1
3	12312-Z0Z-300	Retentor, Tampa Cabeçote	1
4	12314-Z0H-300	Coxim, Tampa Cabeçote	1
5	12367-Z0H-000	Filtro, Respiro	1
6	14431-Z3V-003	Braço Oscilante, Válvula Admissão	1
7	14441-Z3V-003	Braço Oscilante, Válvula Escape	1
8	14730-Z0Z-000	Tucho Comp., Válvula Admissão	1
9	14740-Z0Z-000	Tucho Comp., Válvula Escape	1
10	15422-Z3V-000	Tubo, Óleo	1
11	15510-Z3E-000	Placa Conj., Válvula Saída Óleo	1
12	15600-Z3F-000	Tampa Conj., Abastecimento Óleo	1
13	15625-Z0T-800	Guarnição, Tampa Abastecimento Óleo	1
14	15721-Z0Z-000	Tubo, Respiro	1
15	31914-Z0H-003	Vela, Ignição (CMR4H) (NGK)	(1)
	31915-Z0H-003	Vela, Ignição (CMR5H) (NGK)	1
	31916-Z0H-003	Vela, Ignição (CMR6H) (NGK)	(1)

2



Voltar

M-2 Carcaça do Motor

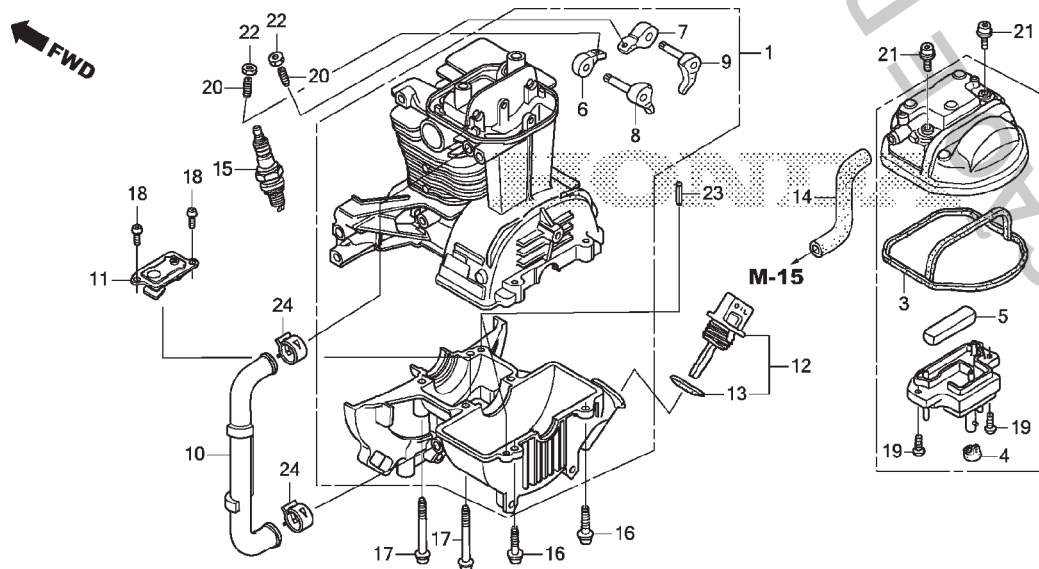

VR58E0200A

Ref. Nº	N.O.S.	Item de serviço	T.M.O.
8	1111L9	Tucho, Válvula: Admissão	1,8
		• Inclui: Remoção e instalação do motor	
	1111CZ	Tucho, Válvula: Para 1 produto	1,9
		• Inclui: Ajuste da folga da válvula	
9	1111M0	Tucho, Válvula: Escape	1,8
		• Inclui: Remoção e instalação do motor	
	1111CZ	Tucho, Válvula: Para 1 produto	1,9
		• Inclui: Ajuste da folga da válvula	
10	1171A4	Tubo, Óleo	0,4
11	1171A2	Placa, Válvula Saída Óleo	1,1
		• Inclui: Remoção e instalação do motor	
14	1111K5	Tubo, Respiro	0,1
15	6141C1	Vela, Ignição	0,1

2

Ref. Nº	Nº da peça	Descrição	Qtd. UMK 450 T	Nº de série	Tipo
16	90009-Z3E-901	Parafuso, Allen, 5x20	2
17	90010-Z3V-003	Parafuso, Allen, 5x39	4
18	90013-Z3E-003	Parafuso, Phillips, 4x8	2
19	90013-Z3F-003	Parafuso, Phillips, 4x8	2
20	90017-Z0H-000	Parafuso, Ajuste	2
21	90019-Z0H-003	Parafuso, Allen, 5x12	2
22	90206-ZM3-000	Porca, Ajuste	2
23	94305-40102	Pino, Pressão, 4x10	2
24	95002-41200-08	Braçadeira, Tubo (D12)	2



Voltar

M-7 Árvore de Manivelas • Pistão

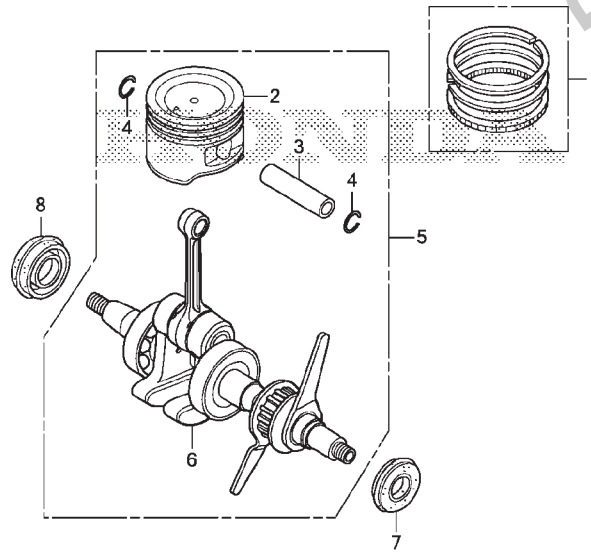

Ref. Nº	N.O.S.	Item de serviço	T.M.O.
1	1111J4	Anel, Pistão Jogo • Inclui: Remoção e instalação do motor	1,6
2	1101W9	Pistão • Inclui: Remoção e instalação do motor	1,6
3	1101X0	Pino, Pistão • Inclui: Ajuste da folga da válvula (4)	1,5
5	1101R3	Árvore de Manivelas, Conjunto • Inclui: Remoção e instalação do motor	1,6
6	1101F0	Árvore de Manivelas • Inclui: Remoção e instalação do motor	1,6
+			

Ref. Nº	Nº da peça	Descrição	Qt. UMK 450 T	Nº de série	Tipo
1	13010-Z3V-013	Anel, Pistão Jogo	1
2	13101-Z3V-000	Pistão	1
3	13111-Z3V-000	Pino, Pistão	1
4	13115-Z3V-000	Trava, Pino Pistão, 9mm	2
5	13310-Z3V-020	Árvore Manivelas, Comp.	1
6	13310-Z3V-PA2	Árvore Manivelas, Comp.	(1)
7	91212-Z3E-003	Retentor, Óleo, 10x20x5	1
8	91214-Z3F-003	Retentor, Óleo, 15x25x6	1

2



Voltar

M-7 Árvore de Manivelas • Pistão

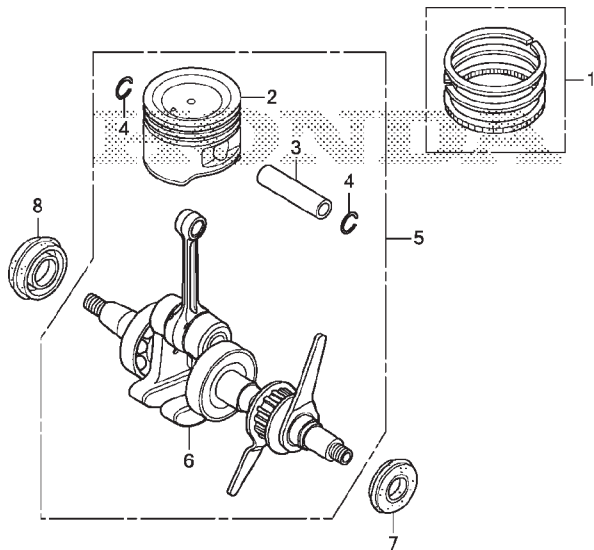

Ref. Nº	N.O.S.	Item de serviço	T.M.O.
7	1101E4	Retentor Óleo, Árvore Manivelas: Dianteiro	1,5
		• Inclui: Remoção e instalação do motor	
	1101X6	Retentor Óleo, Árvore Manivelas: Ambos	1,5
		• Inclui: Remoção e instalação do motor	
8	1101E5	Retentor Óleo, Árvore Manivelas: Traseiro	1,5
		• Inclui: Remoção e instalação do motor	
	1101X6	Retentor Óleo, Árvore Manivelas: Ambos	1,5
		• Inclui: Remoção e instalação do motor	

2

Ref. Nº	Nº da peça	Descrição	Qtd. UMK 450 T	Nº de série	Tipo



Voltar

M-10 Polia de Comando

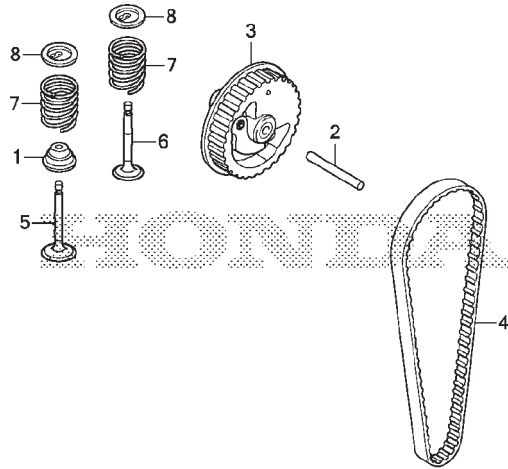

Ref. Nº	N.O.S.	Item de serviço	T.M.O.
1	1111K2	Retentor, Óleo Haste Válvulas Admissão	1,5
		• Inclui: Remoção e instalação do motor	
		• Inclui: Ajuste da folga da válvula	
3	1111N5	Polia, Árvore de Comando	0,5
		• Inclui: Ajuste da folga da válvula	
4	1111N6	Correia, Acionamento	1,5
		• Inclui: Remoção e instalação do motor	
		• Inclui: Ajuste da folga da válvula	
5	1111L1	Válvula, Admissão	1,6
		• Inclui: Remoção e instalação do motor	
		• Inclui: Ajuste da folga da válvula e retífica	
	1111CY	Válvula: Para 1 produto	1,7
		• Inclui: Remoção e instalação do motor	
		• Inclui: Ajuste da folga da válvula	

Ref. Nº	Nº da peça	Descrição	Qtd. UMK 450 T	Nº de série	Tipo
1	12209-Z3E-003	Retentor, Óleo Haste Válvulas	1
2	14126-Z0Z-003	Rolete, 4x31,8	1
3	14320-Z3V-000	Polia Comp., Árvore Comando	1
4	14400-Z3V-003	Correia, Acionamento (78ZU5 G-310)	1
5	14711-Z3V-000	Válvula, Admissão	1
6	14721-Z0Z-800	Válvula, Escape (ZE/ZZE)	1
	14721-Z3F-000	Válvula, Escape (FE)	1
7	14751-Z0Z-000	Mola, Válvula	2
8	14771-Z3F-000	Retentor, Mola Válvula	2

2



Voltar

M-10 Polia de Comando

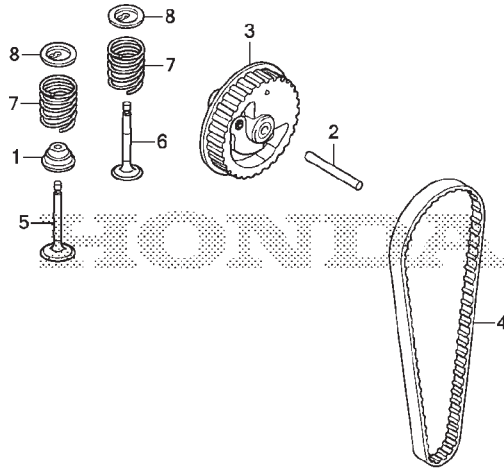

Ref. Nº	N.O.S.	Item de serviço	T.M.O.
6	1111L0	Válvula, Escape	1,6
		• Incluir: Remoção e instalação do motor	
		• Incluir: Ajuste da folga da válvula e retífica	
	1111CY	Válvula: Para 1 produto	1,7
		• Incluir: Remoção e instalação do motor	
		• Incluir: Ajuste da folga da válvula	
7	1111P3	Mola, Válvula: Admissão	1,5
		• Incluir: Remoção e instalação do motor	
		• Incluir: Ajuste da folga da válvula	
	1111P4	Mola, Válvula: Escape	1,5
		• Incluir: Remoção e instalação do motor	
		• Incluir: Ajuste da folga da válvula	
	1111CX	Mola, Válvula: Para 1 produto	1,6
		• Incluir: Remoção e instalação do motor	
		• Incluir: Ajuste da folga da válvula	

2

Ref. Nº	Nº da peça	Descrição	Qtd. UMK 450 T	Nº de série	Tipo
---------	------------	-----------	----------------	-------------	------



Voltar

M-11 Sistema de Partida

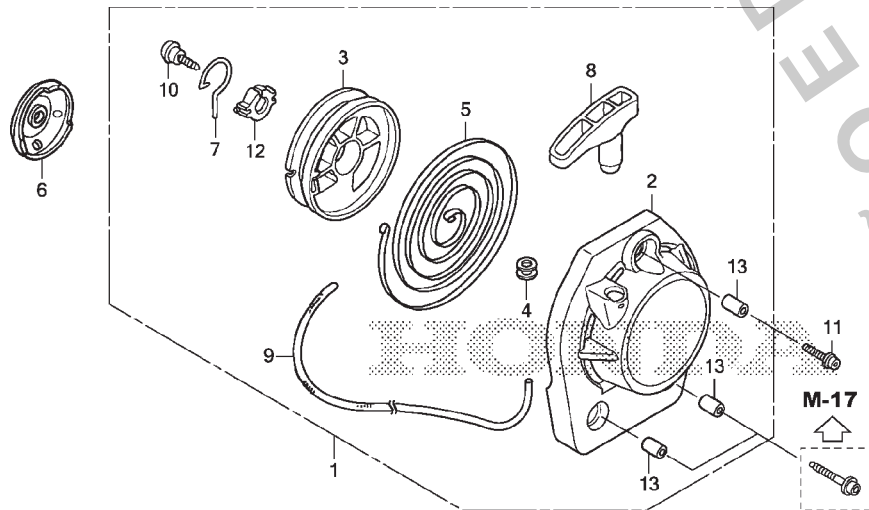

Ref. Nº	N.O.S.	Item de serviço	T.M.O.
1	1121B9	Sistema, Partida	0,1
2	1121A1	Carcaça, Sistema Partida	0,3
3	1121B1	Polia, Sistema Partida	0,3
5	1121B7	Mola, Retorno Sistema Partida	0,3
6	1121A9	Polia, Sistema Partida	0,3
8	1121A3	Manopla, Sistema Partida	0,1
9	1121B3	Corda, Sistema Partida	0,3

Ref. Nº	Nº da peça	Descrição	Qt. UMK 450 T	Nº de série	Tipo
1	28400-Z3V-003	Sistema Partida, Conj.	1
2	28414-Z3V-003	Carcaça, Sistema Partida	1
3	28421-ZM3-003	Polia, Sistema Partida	1
4	28433-ZM3-003	Guia, Corda	1
5	28442-Z0H-003	Mola, Sistema Partida	1
6	28451-Z0H-003	Polia, Sistema Partida	1
7	28459-Z0H-003	Gancho	1
8	28461-Z3F-M01	Manopla, Sistema Partida	1
9	28462-ZM3-003	Corda, Sistema Partida	1
10	90012-ZM3-003	Parafuso, Fixação	1
11	90018-Z3E-901	Parafuso, Allen, 5x16	1
12	91504-ZM3-003	Bucha	1
13	91506-ZM3-000	Bucha A, Tampa Cabeçote	3

2



Voltar

M-12 Tampa da Ventoinha • Embreagem

← FWD

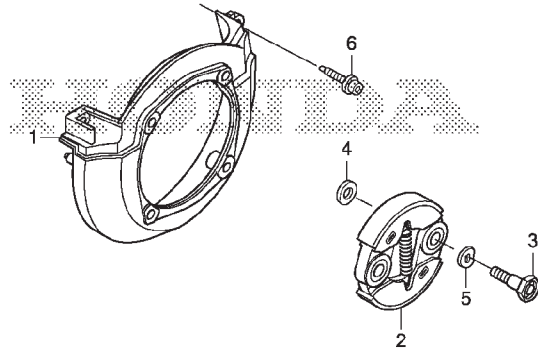

VR58E1200

Ref. Nº	N.O.S.	Item de serviço	T.M.O.
1	1141G8	Tampa, Ventoinha Arrefecimento Motor • Inclui: Remoção e instalação do motor	0,3
2	2121F7	Embreagem, Centrífuga • Inclui: Remoção e instalação do motor	0,6

2

←
Voltar

Ref. Nº	Nº da peça	Descrição	Qtd. UMK 450 T	Nº de série	Tipo
1	19611-Z3V-000	Tampa, Ventoinha	1
2	22000-Z3V-003	Embreagem, Conj.	1
3	22253-Z3F-000	Parafuso, Embreagem (8mm)	2
4	22254-Z3F-000	Arruela, Embreagem (8x17)	2
5	22255-Z3F-000	Arruela, Ondulada, (10mm)	2
6	90009-Z3E-901	Parafuso, Allen, 5x20	3

M-14 Carburador

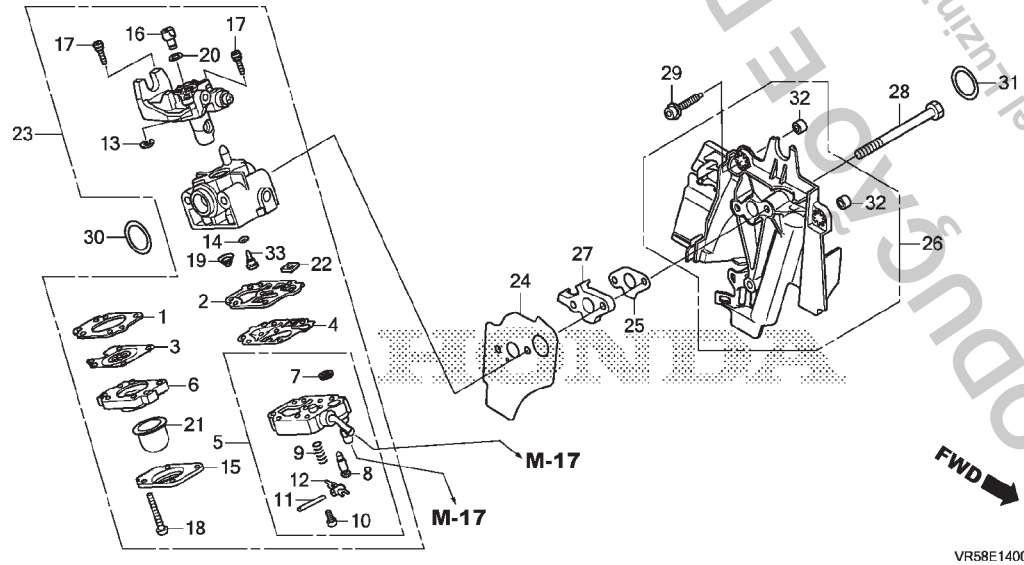

Ref. Nº	N.O.S.	Item de serviço	T.M.O.
2	(19,22)		
	3111B7	Junta, Bomba Carburador	0,2
5		(4,7)	
	3111A0	Carcaça Conj., Bomba	0,2
6		(1,3)	
	3111A1	Carcaça, Passagem Ar	0,2
8		(9,12)	
	3111E3	Válvula, Agulha Interna	0,2
21	3111D5	Bomba, Primária	0,2
23	3111F3	Carburador	0,3
24		(25,27)	
	3111C8	Guarnição, Carburador	0,2
26		(31)	
	4141E3	Suporte, Motor	0,2
30	3111C7	Anel Vedação, Corpo Carburador	0,1
33		(14)	
	3111C3	Giclê, Principal	0,3

Ref. Nº	Nº da peça	Descrição	Qt. UMK 450 T	Nº de série	Tipo
1	16010-ZM3-004	Junta, Diafragma Medição	1
2	16011-Z0H-013	Junta, Bomba	1
3	16013-Z0H-003	Diafragma Conj., Medição	1
4	16014-ZM3-004	Diafragma, Bomba	1
5	16015-Z0H-013	Carcaça Conj., Bomba	1	U2NT,U2ST,U2TT,UEDT,UEMT,U3UT,UTNT
	16015-Z3F-J42	1	UEBT
6	16017-ZM3-004	Carcaça Conj., Passagem Ar	1
7	16018-ZM3-802	Tela, Interna	1
8	16019-ZM3-004	Válvula, Agulha Interna	1
9	16020-ZM3-004	Mola, Alavanca Medição	1
10	16021-ZM3-004	Parafuso, Pino Alavanca Medição	1	U2NT,U2ST,U2TT,UEDT,UEMT,U3UT,UTNT
	16021-Z3F-J42	1	UEBT
11	16022-ZM3-014	Pino, Alavanca Medição	1
12	16023-ZM3-004	Alavanca, Medição	1
13	16024-Z0H-003	Anel, Retentor	1
14	16025-ZM3-004	Anel, Vedação	1
15	16026-ZM3-004	Tampa, Bomba Primária	1
16	16027-ZM3-004	Deslizador	1
17	16028-ZM3-004	Parafuso, Bucha Acelerador	2
18	16029-ZM3-004	Parafuso, Tampa Bomba	4
19	16030-ZM3-004	Mola, Bomba	1
20	16031-ZM3-004	Arruela	1

2



Voltar

M-14 Carburador

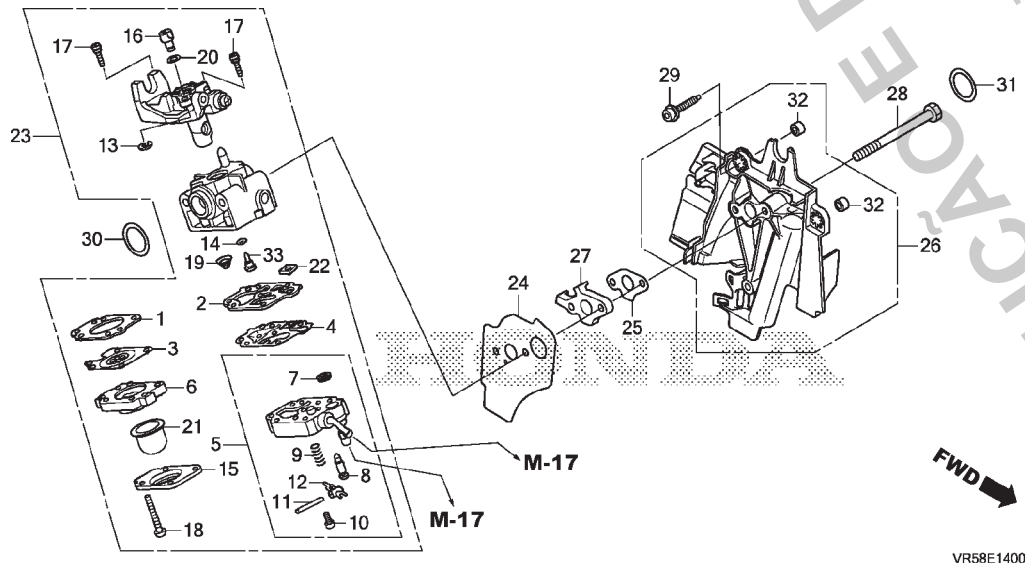

Ref. Nº	N.O.S.	Item de serviço	T.M.O.
---------	--------	-----------------	--------

2



Voltar

Ref. Nº	Nº da peça	Descrição	Qty. UMK 450 T	Nº de série	Tipo
21	16032-ZM3-004	Bomba, Primária	1
22	16035-ZM3-802	Filtro, Entrada Combustível	1
23	16100-Z3V-812	Carburador Conj. (WYB 52)	1	U2NT,U2TT,UEDT,UEMT,U3UT,UTNT
	16100-Z3V-004	Carburador Conj. (WYB 51)	1	U2ST
	16100-Z3V-602	Carburador Conj. (WYB 54)	1	UEBT
24	16221-Z3V-000	Guarnição, Carburador	1
25	16231-Z3V-000	Guarnição, Suporte	1
26	19631-Z3V-000	Suporte	1
27	19632-Z3V-000	Espaçador, Suporte	1
28	90014-Z3F-000	Parafuso, 5x58	2
29	90018-Z3E-901	Parafuso, Allen, 5x16	2
30	91301-ZM3-000	Anel, Vedação, 14,8x2,4	1
31	91308-Z3V-000	Anel, Vedação, 14,8x2,4	1
32	91506-ZM3-000	Bucha A, Tampa Cabeçote	2
33	99101-Z0Z-0420	Giclê (#42)	(1)	U2NT,U2ST,U2TT,UEDT,UEMT,U3UT,UTNT
	99101-Z0Z-0430	Giclê (#43)	(1)	U2NT,U2TT,UEDT,UEMT,U3UT,UTNT
	99101-Z0Z-0440	Giclê (#44)	1	U2NT,U2TT,UEDT,UEMT,U3UT,UTNT
	99101-Z0Z-0410	Giclê (#41)	(1)	U2ST
	99101-Z0Z-0430	Giclê (#43)	1	U2ST
	99101-Z0Z-0440	Giclê (#44)	(1)	UEBT
	99101-Z0Z-0450	Giclê (#45,0)	(1)	UEBT
	99101-Z0Z-0460	Giclê (#46,0)	1	UEBT

M-15 Filtro de Ar

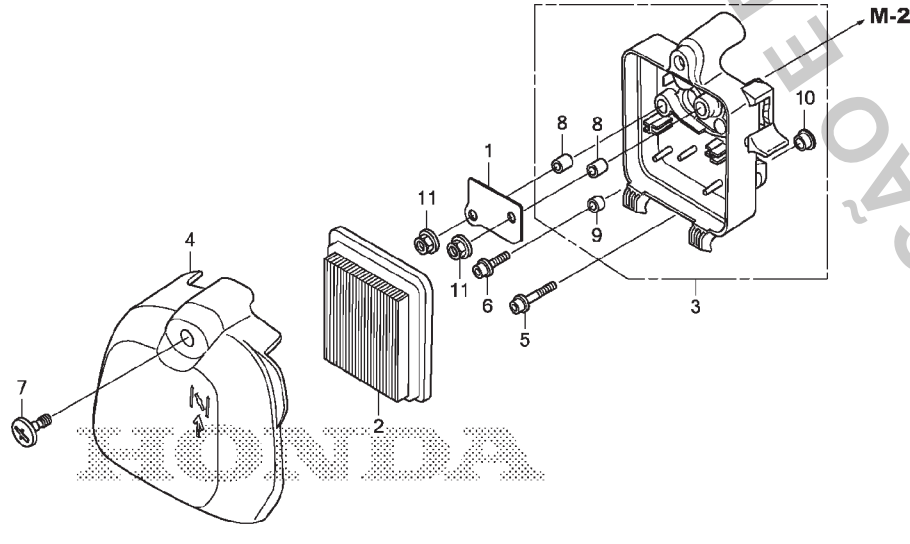

Ref. Nº	N.O.S.	Item de serviço	T.M.O.
2	3121B8	Elemento, Filtro Ar	0,1
3	3121A5	Carcaça, Filtro Ar	0,1
4	3121B1	Tampa, Filtro Ar	0,1

Ref. Nº	Nº da peça	Descrição	Qtd. UMK 450 T	Nº de série	Tipo
1	17204-Z3F-000	Placa, Separadora Óleo	1
2	17211-Z3F-000	Elemento, Filtro Ar	1
3	17220-Z3V-010	Carcaça Comp., Filtro Ar	1
4	17231-Z3V-000	Tampa, Filtro Ar	1
5	90009-Z3F-901	Parafuso, Allen, 5x25	1
6	90018-Z3E-901	Parafuso, Allen, 5x16	1
7	90028-Z3V-000	Parafuso, Especial, 6x16	1
8	91501-Z3F-000	Bucha, Carcaça Filtro Ar (A)	2
9	91502-Z3F-000	Bucha, Carcaça Filtro Ar (B)	1
10	91503-Z3F-000	Bucha, Carcaça Filtro Ar (C)	1
11	94050-05000	Porca, Flange, 5mm	2

2



Voltar

M-16 Silencioso

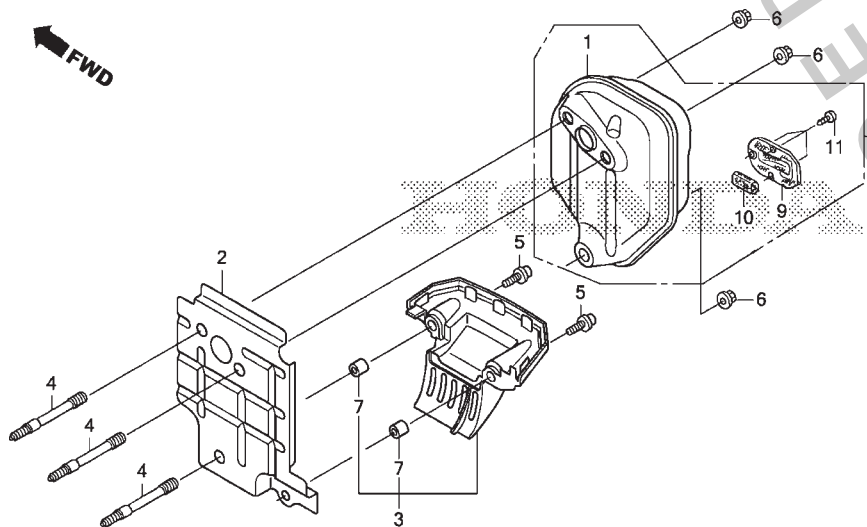

Ref. Nº	N.O.S.	Item de serviço	T.M.O.
1	(8,9,10)		
3131C5	Silencioso	0,1	
3131B6	Guia, Ar Escape	0,1	
3131G8	Guia, Ar Escape: Inferior	0,1	

2



Voltar

Ref. Nº	Nº da peça	Descrição	Qtd. UMK 450 T	Nº de série	Tipo
1	18310-Z3V-000	Silencioso Comp.	1	U2NT,U2ST,U2TT,UEBT,UEDT,UEMT,UTNT
2	18515-Z3V-000	Guia, Ar	1
3	18518-Z3V-000	Guia Comp. Inferior Ar	1
4	90001-Z0Z-013	Prisioneiro, 5x56,5	3
5	90018-Z3E-901	Parafuso, Allen, 5x16	2
6	90136-SM4-901	Porca, Autotravante, 5mm	3
7	91506-ZM3-000	Bucha A, Tampa Cabeçote	2
8	18310-Z3V-800	Silencioso Comp.	1	U3UT
9	18350-Z0Z-801	Detentor Comp., Fagulhas	1	U3UT
10	18354-Z0Z-800	Filtro, Escape	1	U3UT
11	90055-ZE1-000	Parafuso, Fixação, 4x6	3	U3UT

M-17 Tanque de Combustível

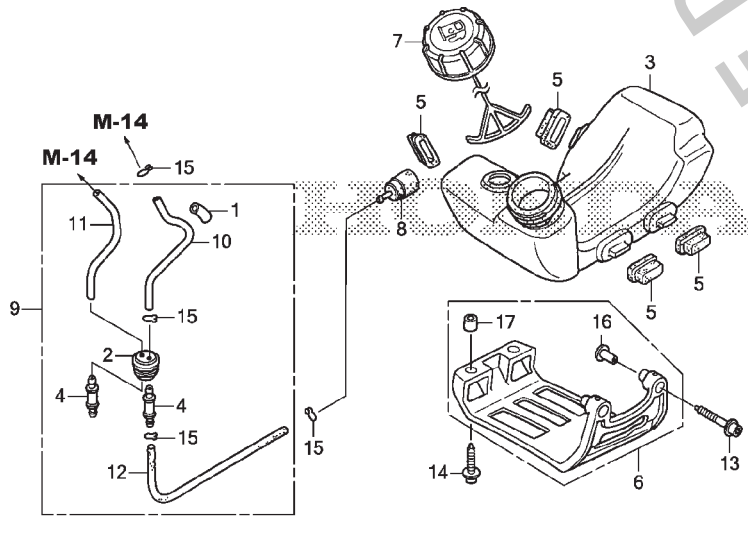

Ref. Nº	N.O.S.	Item de serviço	T.M.O.
2	3101J0	Coxim, Tubo Combustível	0,1
3	3101H7	Tanque, Combustível	0,2
6	3101A9	Protetor, Tanque	0,1
7	3101M7	Capa, Abastecimento Combustível ...	0,1
8	3101A6	Filtro, Combustível	0,1
11	3101L8	Tubo, Retorno Combustível	0,1
12	3101F1	Tubo, Tanque Combustível	0,1

Ref. Nº	Nº da peça	Descrição	Qtd. UMK 450 T	Nº de série	Tipo
1	16865-Z6J-010	Protetor, Tubo	1
2	17504-ZM3-003	Coxim, Tubo Combustível	1
3	17511-Z0Z-013	Tanque, Combustível	1
4	17519-ZM5-003	Conexão	2
5	17533-Z0H-000	Bucha, Fixação Tanque	4
6	17555-Z0Z-000	Protetor, Tanque	1
7	17620-ZM3-818	Tampa Conj., Tanque Combustível	1
8	17672-Z0H-003	Filtro, Combustível	1
9	17700-Z3V-PA0	Bucha Conj., Tanque Combustível	(1)
10	17701-Z3V-000	Tubo, Abastecimento Combustível	1
11	17702-Z3V-600	Tubo, Retorno Combustível	1
12	17703-Z6K-801	Tubo A, Combustível	1
13	90010-Z3E-901	Parafuso, Allen, 5x30	2
14	90018-Z3E-901	Parafuso, Allen, 5x16	2
15	91401-Z3E-000	Presilha, Tubo (B1 5)	4
16	91501-Z0H-000	Bucha, Protetora Tanque	2
17	91506-ZM3-000	Bucha A, Tampa Cabeçote	2

2

← Voltar

M-19 Gerador

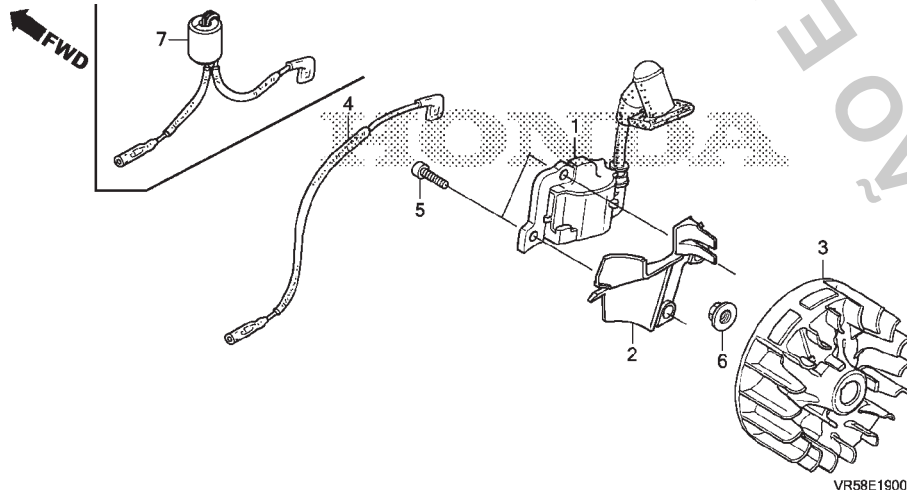

Ref. Nº	N.O.S.	Item de serviço	T.M.O.
1	6141A5	Bobina, Ignição (Uma)	0,2
3	2161B5	Gerador	0,6
• Inclui: Remoção e instalação do motor (7)			
4	6111B3	Fiação, Interruptor Parada	0,1

2



Voltar

Ref. Nº	Nº da peça	Descrição	Qtd. UMK 450 T	Nº de série	Tipo
1	30500-Z3V-003	Bobina Ignição, Conj.	1	U2NT,U2ST,U2TT,UEBT,UEDT,UEMT,UTNT
	30500-Z3V-J01	1	U3UT
2	30523-Z3V-000	Presilha, Guia Ar	1
3	31110-Z3V-003	Gerador Comp.	1	~ 1041823
	31110-Z3V-013	1	1041824 ~
4	32195-Z0Z-J00	Fiação, Interruptor Parada	1	U2NT,U2ST,U2TT,UEBT,UEDT,UEMT,UTNT
5	90012-Z3E-003	Parafuso, Allen, 4x14	2
6	94050-08000	Porca, Flange, 8mm	1
7	32195-Z3V-J00	Fiação, Interruptor Parada (com Filtro)	1	U3UT

M-27 Tampa Superior

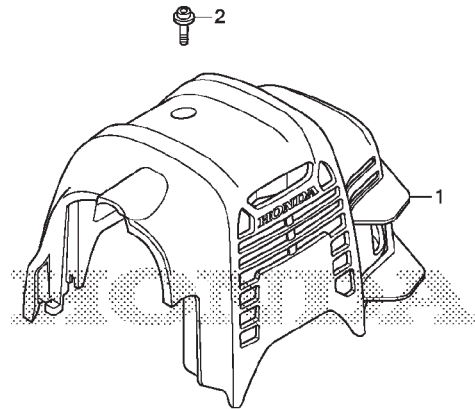

Ref. Nº	N.O.S.	Item de serviço	T.M.O.
1	1111D6	Tampa, Superior Motor	0,1

Ref. Nº	Nº da peça	Descrição	Qtd. UMK 450 T	Nº de série	Tipo
1	19720-Z3V-J01ZA	Tampa Comp., Superior *R280* Vermelho Power	1
2	90015-Z3E-900	Parafuso, Tampa Superior	1

2



Voltar

M-28 Etiquetas

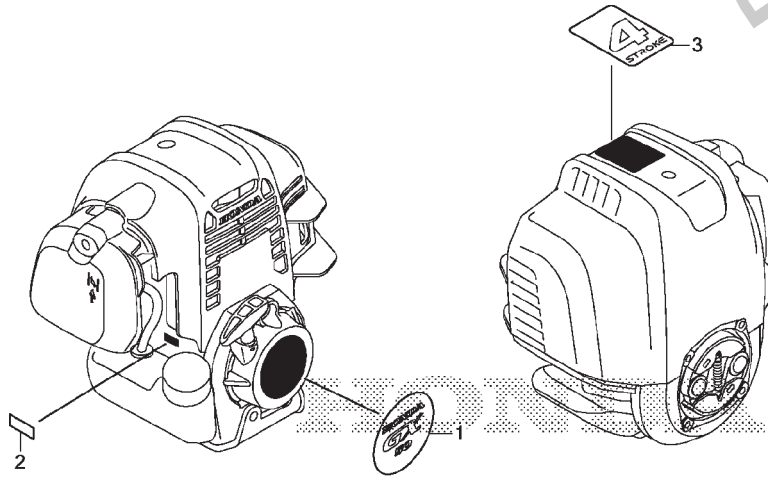

VR58E2800

Ref. Nº	N.O.S.	Item de serviço	T.M.O.
---------	--------	-----------------	--------

Sem Informação -

2



Voltar

Ref. Nº	Nº da peça	Descrição	Qty. UMK 450 T	Nº de série	Tipo
1	87521-Z3V-000	Emblema	1
2	87601-Z0H-J50	Etiqueta, Tipo (GY4)	1	U2NT,U2TT,UEDT,UEMT,UTNT
	87601-Z0H-J30	Etiqueta, Tipo (GY2)	1	U2ST
	87601-Z0H-J40	Etiqueta, Tipo (GY3)	1	UEBT
	87601-ZM5-K10	Etiqueta, Tipo (GY5)	1	U3UT
3	87660-Z3V-J00	Etiqueta (4-Tempos)	1

PROIBIDA A REPRODUÇÃO E DISTRIBUIÇÃO - Peçasmaq - Rachel Luzini! 1678381

C-1 Manopla • Alavanca Acelerador (1)

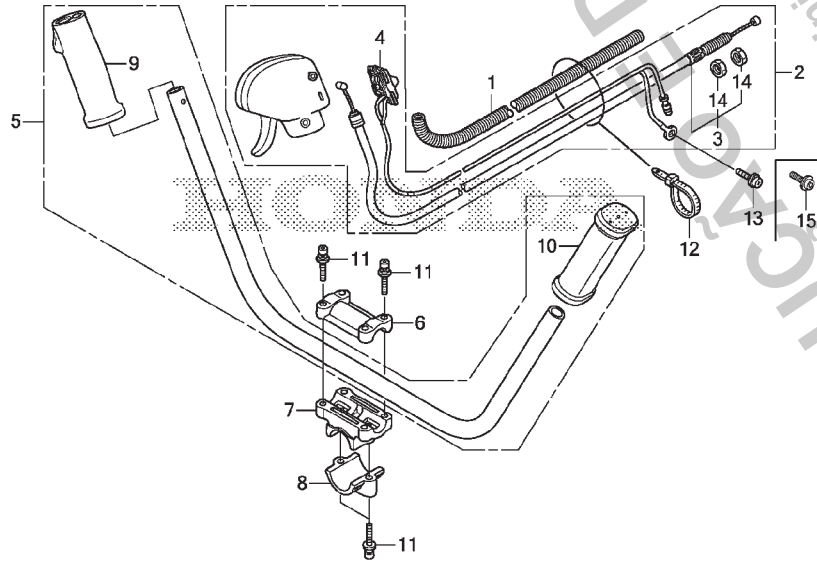

Ref. Nº	N.O.S.	Item de serviço	T.M.O.
1	8111F5	Tubo, Corrugado	0,2
2	8101N3	Alavanca Conj., Acelerador	0,4
3	8111C8	Cabo, Acelerador	0,4
4	6151D9	Interruptor, Parada Motor	0,3
5	8101AG	Tubo Conj., Manopla	0,4
7	8101N6	Suporte, Manopla	0,1
9	4131E1	Manopla: Direita	0,4
10	4131E0	Manopla: Esquerda	0,1

Ref. Nº	Nº da peça	Descrição	Qtd. UMK 450 T	Nº de série	Tipo
1	17735-VK9-A00	Tubo, Corrugado	1	U2ST,U2TT
2	17850-VK9-A01	Alavanca Conj., Acelerador	1	U2ST,U2TT
3	17910-VK9-A00	Cabo Comp., Acelerador	1	U2ST,U2TT
4	35120-VK9-A01	Interruptor Conj., Parada Motor	1	U2ST,U2TT
5	53100-VK9-A00	Tubo Conj., Manopla	1	U2ST,U2TT
6	53136-VK9-A01	Suporte A, Manopla	1	U2ST,U2TT
7	53137-VK9-A01	Suporte B, Manopla	1	U2ST,U2TT
8	53138-VK9-A01	Suporte C, Manopla	1	U2ST,U2TT
9	53165-VK9-A00	Manopla, Direita	1	U2ST,U2TT
10	53166-VK9-A00	Manopla, Esquerda	1	U2ST,U2TT
11	90104-VK9-A01	Parafuso, Allen, 6x30	6	U2ST,U2TT
12	90651-MA6-720	Presilha, Fiação Principal	1	U2ST,U2TT
13	93893-05010-00	Parafuso-arruela, 5x10	1	U2ST,U2TT
14	94002-06000-0S	Porca, Sextavada, 6mm	2	U2ST,U2TT
15	90011-Z0H-811	Parafuso, Allen, 5x9	(1)	U2ST,U2TT

3



Voltar

C-1.1 Manopla • Alavanca Acelerador (2)

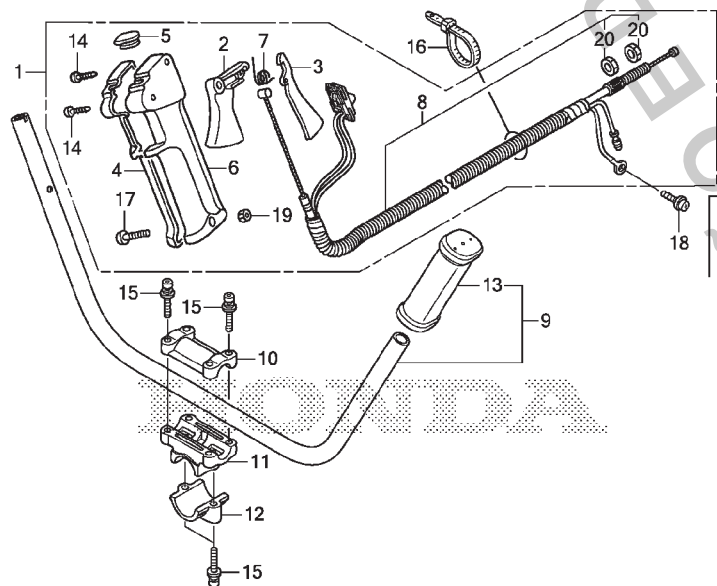

Ref. Nº	N.O.S.	Item de serviço	T.M.O.
1	8101EG	Alavanca Conj., Acelerador (A)	0,3
2		(7)	
	8101H1	Alavanca, Acelerador	0,1
3	8101N8	Alavanca, Trava Acelerador	0,1
4	8101P5	Manopla, Alavanca Acelerador: Direita	0,1
6	8101P4	Manopla, Alavanca Acelerador: Esquerda	0,1
8	6111G4	Fiação Principal, Acelerador	0,3
9	8101J5	Tubo, Manopla	0,1
11		(10,12)	
	8101W0	Suporte B, Manopla	0,1
13	4131E0	Manopla: Esquerda	0,1

Ref. Nº	Nº da peça	Descrição	Qtd. UMK 450 T	Nº de série	Tipo
1	17850-VK9-L01	Alavanca Conj., Acelerador	1	U2NT,UEBT,UEDT,UEMT,U3UT,UTNT
2	17851-VH8-761	Alavanca, Acelerador (Amarelo)	1	U2NT,UEBT,UEDT,UEMT,U3UT,UTNT
3	17852-VJ8-C01	Alavanca, Trava Acelerador	1	U2NT,UEBT,UEDT,UEMT,U3UT,UTNT
4	17853-VF9-V31	Manopla, Direita Alavanca Acelerador	1	U2NT,UEBT,UEDT,UEMT,U3UT,UTNT
5	17854-VF9-V31	Capa, Alavanca Acelerador	1	U2NT,UEBT,UEDT,UEMT,U3UT,UTNT
6	17856-VF9-V31	Manopla, Esquerda Alavanca Acelerador	1	U2NT,UEBT,UEDT,UEMT,U3UT,UTNT
7	17859-VF9-V31	Mola, Alavanca Acelerador	1	U2NT,UEBT,UEDT,UEMT,U3UT,UTNT
8	32100-VK9-L01	Fiação Conj., Principal	1	U2NT,UEBT,UEDT,UEMT,U3UT,UTNT
9	53100-VK9-L00	Tubo Conj., Manopla	1	U2NT,UEBT,UEDT,UEMT,U3UT,UTNT
10	53136-VK9-A01	Suporte A, Manopla	1	U2NT,UEBT,UEDT,UEMT,U3UT,UTNT
11	53137-VK9-A01	Suporte B, Manopla	1	U2NT,UEBT,UEDT,UEMT,U3UT,UTNT
12	53138-VK9-A01	Suporte C, Manopla	1	U2NT,UEBT,UEDT,UEMT,U3UT,UTNT
13	53166-VK9-A00	Manopla, Esquerda	1	U2NT,UEBT,UEDT,UEMT,U3UT,UTNT
14	90101-VF9-V31	Parafuso, Fixação, 4x20	2	U2NT,UEBT,UEDT,UEMT,U3UT,UTNT
15	90104-VK9-A01	Parafuso, Allen, 6x30	6	U2NT,UEBT,UEDT,UEMT,U3UT,UTNT
16	90651-MA6-720	Presilha, Fiação Principal	1	U2NT,UEBT,UEDT,UEMT,U3UT,UTNT
17	93500-05030-OG	Parafuso, Phillips, 5x30	1	U2NT,UEBT,UEDT,UEMT,U3UT,UTNT
18	93893-05010-00	Parafuso-arruela, 5x10	1	U2NT,UEBT,UEDT,UEMT,U3UT,UTNT
19	94002-05070-0S	Porca, Sextavada, 5mm	1	U2NT,UEBT,UEDT,UEMT,U3UT,UTNT
20	94002-06000-0S	Porca, Sextavada, 6mm	2	U2NT,UEBT,UEDT,UEMT,U3UT,UTNT
21	90011-Z0H-811	Parafuso, Allen, 5x9	(1)	U2NT,UEBT,UEDT,UEMT,U3UT,UTNT

3



Voltar

C-2 Caixa de Transmissão (1)

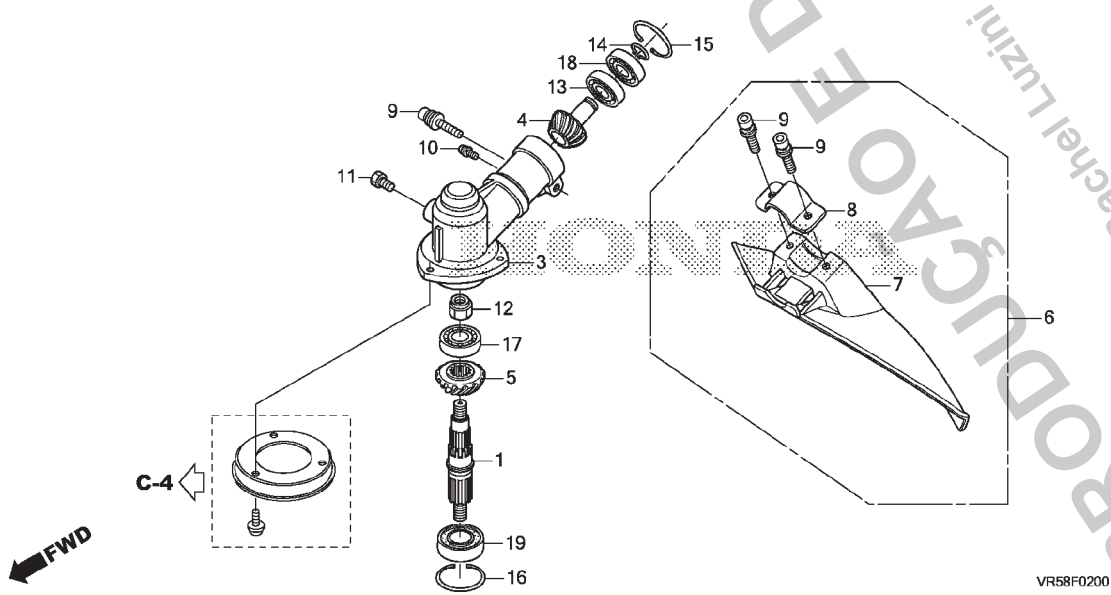

Ref. Nº	N.O.S.	Item de serviço	T.M.O.
1	2091J8	Eixo, Engrenagem Lâmina Corte	1,0
2	2161B0	Carcaça Conj., Engrenagem Lâmina Corte	0,2
3	2161B1	Carcaça, Engrenagem Lâmina Corte	0,7
4	2091K2	Pinhão, Engrenagem Lâmina Corte ...	0,7
5	2091J9	Engrenagem, Cônica Lâmina Corte ...	0,9
6	4151B8	Defletor, Grama	0,1
13	2091K3	Rolamento, Pinhão Engrenagem Lâmina Corte: Interno	0,7
17	2091K1	Rolamento, Eixo Engrenagem Lâmina Corte: Superior	0,9
18	2091K4	Rolamento, Pinhão Engrenagem Lâmina Corte: Externo	0,6
19	2091K0	Rolamento, Eixo Engrenagem Lâmina Corte: Inferior	0,8

Ref. Nº	Nº da peça	Descrição	Qt. UMK 450 T	Nº de série	Tipo
1	23326-VR5-T01	Eixo, Engrenagem	1	U2NT,U2ST,U2TT
3	41101-VR5-T01	Carcaça, Engrenagem	1	U2NT,U2ST,U2TT
4	41131-VK9-A01	Pinhão, Cônico	1	U2NT,U2ST,U2TT
5	41141-VK9-A01	Engrenagem, Cônica	1	U2NT,U2ST,U2TT
6	76200-VK9-A01	Defletor Conj., Grama	1	U2NT,U2ST,U2TT
7	76245-VK9-A01	Defletor Comp., Grama	1	U2NT,U2ST,U2TT
8	76248-VK9-A01	Suporte, Protetor	1	U2NT,U2ST,U2TT
9	90104-VK9-A01	Parafuso, Allen, 6x30	3	U2NT,U2ST,U2TT
10	90105-VK9-A01	Parafuso, Fixação, 5x10	1	U2NT,U2ST,U2TT
11	90115-VL5-A11	Parafuso, Sextavado, 6x8	1	U2NT,U2ST,U2TT
12	90301-VR5-T01	Porca-U, Sextavada, 8mm	1	U2NT,U2ST,U2TT
13	91051-VR5-T01	Rolamento, Radial Esferas, 6001	1	U2NT,U2ST,U2TT
14	94510-12000	Anel Elástico, Externo, 12mm	1	U2NT,U2ST,U2TT
15	94520-28000	Anel Elástico, Interno, 28mm	1	U2NT,U2ST,U2TT
16	94520-35000	Anel Elástico, Interno, 35mm	1	U2NT,U2ST,U2TT
17	96100-60010-00	Rolamento, Radial Esferas, 6001	1	U2NT,U2ST,U2TT
18	96120-60010-00	Rolamento, Radial Esferas, 6001	1	U2NT,U2ST,U2TT
19	96150-62020-10	Rolamento, Radial Esferas, 6202UU	1	U2NT,U2ST,U2TT

3

Voltar

C-2.1 Caixa de Transmissão (2)

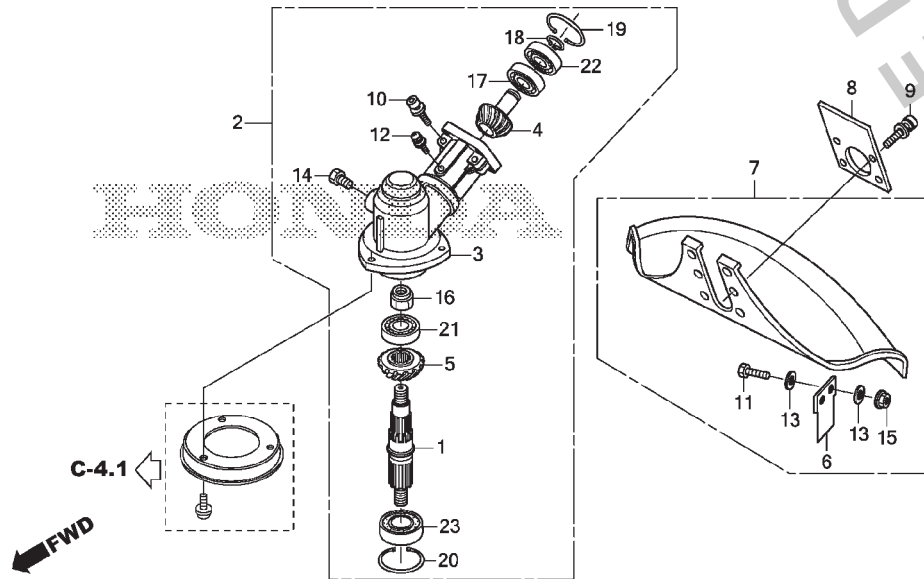

Ref. Nº	N.O.S.	Item de serviço	T.M.O.
1	2091J8	Eixo, Engrenagem Lâmina Corte	1,0
2	2161B0	Carcaça Conj., Engrenagem Lâmina Corte	0,2
3	2161B1	Carcaça, Engrenagem Lâmina Corte	0,7
4	2091K2	Pinhão, Engrenagem Lâmina Corte ...	0,7
5	2091J9	Engrenagem, Cônica Lâmina Corte ...	0,9
7	4151B8	Defletor, Grama	0,1
17	2091K3	Rolamento, Pinhão Engrenagem Lâmina Corte: Interno	0,7
21	2091K1	Rolamento, Eixo Engrenagem Lâmina Corte: Superior	0,9
22	2091K4	Rolamento, Pinhão Engrenagem Lâmina Corte: Externo	0,6
23	2091K0	Rolamento, Eixo Engrenagem Lâmina Corte: Inferior	0,8

Ref. Nº	Nº da peça	Descrição	Qty. UMK 450 T	Nº de série	Tipo
1	23326-VR5-T01	Eixo, Engrenagem	1	UEBT,UEDT,UEMT,U3UT,UTNT
2	41100-VR5-B01	Carcaça Comp., Engrenagem	1	UEBT
3	41101-VR5-B01	Carcaça, Engrenagem	1	UEBT,UEDT,UEMT,U3UT,UTNT
4	41131-VK9-A01	Pinhão, Cônico	1	UEBT,UEDT,UEMT,U3UT,UTNT
5	41141-VK9-A01	Engrenagem, Cônica	1	UEBT,UEDT,UEMT,U3UT,UTNT
6	72571-VK9-L01	Placa, Corte Nylon	1	UEBT,UEDT,UEMT,U3UT,UTNT
7	76200-VK9-L01	Defletor Conj., Grama	1	UEBT,UEDT,UEMT,U3UT,UTNT
8	76248-VK9-L01	Suporte, Protetor	1	UEBT,UEDT,UEMT,U3UT,UTNT
9	90103-VL5-G41	Parafuso, Allen, 5x20	4	UEBT
	90101-VK9-L01	4	UEDT,UEMT,U3UT,UTNT
10	90103-VK9-L01	Parafuso, Allen, 6x25	2	UEBT,UEDT,UEMT,U3UT,UTNT
11	90104-VK9-L01	Parafuso, Sextavado, 6x20	2	UEBT,UEDT,UEMT,U3UT,UTNT
12	90105-VK9-A01	Parafuso, Fixação, 5x10	1	UEBT,UEDT,UEMT,U3UT,UTNT
13	90105-VK9-L01	Arruela, Lisa, 6mm	4	UEBT,UEDT,UEMT,U3UT,UTNT
14	90115-VL5-A11	Parafuso, Sextavado, 6x8	1	UEBT,UEDT,UEMT,U3UT,UTNT
15	90301-VK9-L01	Porca, Trava, 6mm	2	UEBT,UEDT,UEMT,U3UT,UTNT
16	90301-VR5-T01	Porca-U, Sextavada, 8mm	1	UEBT,UEDT,UEMT,U3UT,UTNT
17	91051-VR5-T01	Rolamento, Radial Esferas, 6001	1	UEBT,UEDT,UEMT,U3UT,UTNT
18	94510-12000	Anel Elástico, Externo, 12mm	1	UEBT,UEDT,UEMT,U3UT,UTNT

3



Voltar

C-2.1 Caixa de Transmissão (2)

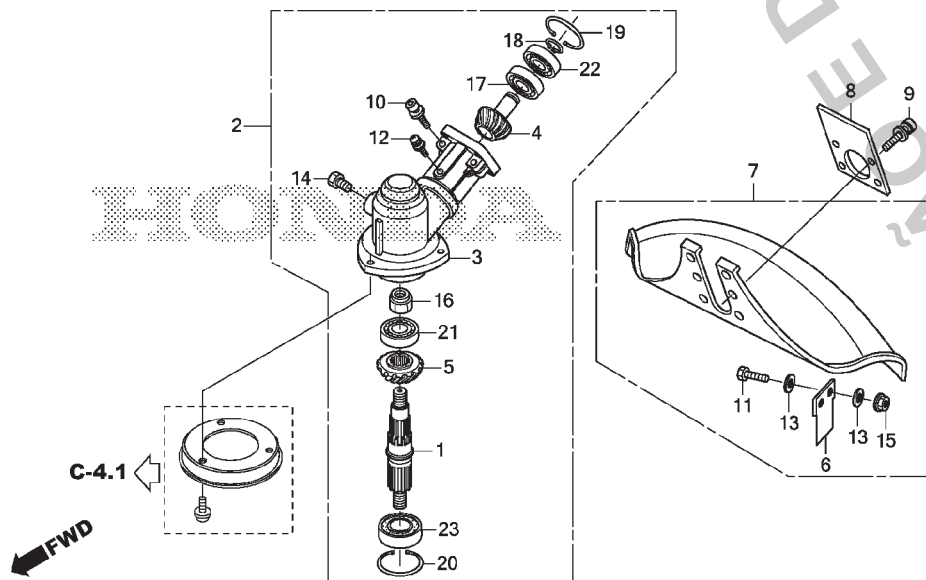

VR58F0201

Ref. Nº	N.O.S.	Item de serviço	T.M.O.
---------	--------	-----------------	--------

Ref. Nº	Nº da peça	Descrição	Qty. UMK 450 T	Nº de série	Tipo
19	94520-28000	Anel Elástico, Interno, 28mm	1	UEBT,UEDT,UEMT,U3UT,UTNT
20	94520-35000	Anel Elástico, Interno, 35mm	1	UEBT,UEDT,UEMT,U3UT,UTNT
21	96100-60010-00	Rolamento, Radial Esferas, 6001	1	UEBT,UEDT,UEMT,U3UT,UTNT
22	96120-60010-00	Rolamento, Radial Esferas, 6001	1	UEBT,UEDT,UEMT,U3UT,UTNT
23	96150-62020-10	Rolamento, Radial Esferas, 6202UU	1	UEBT,UEDT,UEMT,U3UT,UTNT

3

Voltar

C-3 Tubo do Chassi • Carcaça da Embreagem

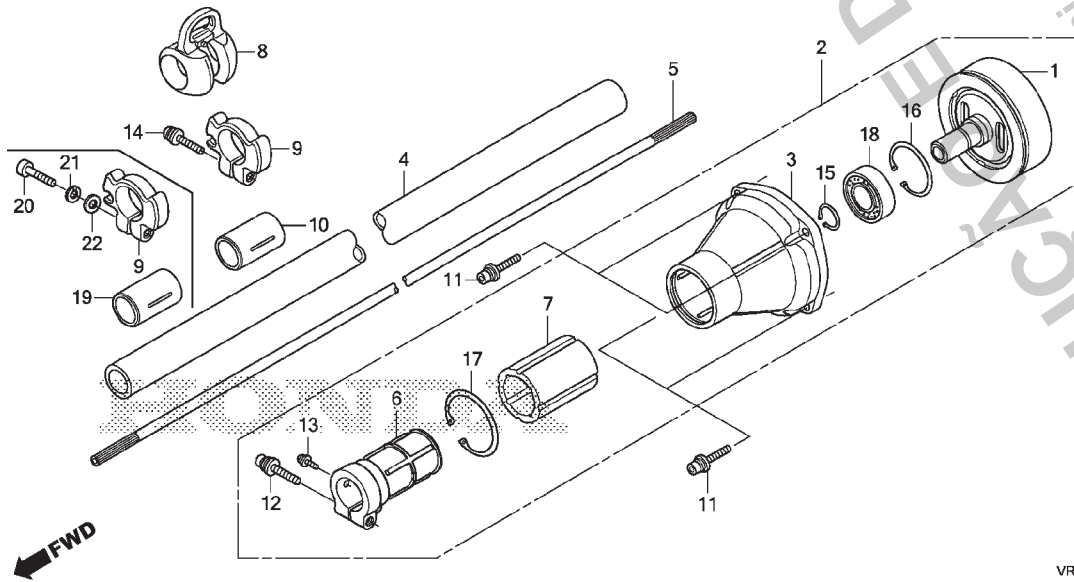

Ref. Nº	N.O.S.	Item de serviço	T.M.O.
1	2121C0	Carcaça Externa, Embreagem • Inclui: Remoção e instalação do motor	0,5
2	2121E8	Carcaça Conj., Embreagem • Inclui: Remoção e instalação do motor	0,3
3	2121B6	Carcaça, Embreagem • Inclui: Remoção e instalação do motor	0,7
4	4101M4	Tubo, Chassi • Inclui: Remoção e instalação do motor	0,5
5	2131J5	Eixo, Tração • Inclui: Remoção e instalação do motor	0,2
6	4101C3	Suporte, Fixação Motor • Inclui: Remoção e instalação do motor	0,8
7	4101Q9	Coxim, Fixação Motor • Inclui: Remoção e instalação do motor	0,8
18	2121E7	Rolamento, Externo Embreagem • Inclui: Remoção e instalação do motor	0,6

VR58F0300A

Ref. Nº	Nº da peça	Descrição	Qtd. UMK 450 T	Nº de série	Tipo
1	22100-VK9-A02	Carcaça Externa Comp., Embreagem	1
2	22260-VK9-A02	Carcaça Comp., Embreagem	1
3	22261-VK9-A01	Carcaça, Embreagem (A)	1
4	40230-VK9-A00	Tubo Conj., Chassi	1	U2NT,U2ST,U2TT
	40230-VK9-L00	1	UEBT,UEDT,UEMT,U3UT,UTNT
5	41411-VK9-A00	Eixo, Tração	1
6	50225-VK9-A01	Suporte, Fixação Motor	1
7	50237-VK9-A01	Coxim, Fixação Motor	1
8	50374-VK9-A00	Suporte (A)	1
9	50376-VK9-A00	Suporte (B)	1	U2NT,U2ST,U2TT,UEDT,U3UT,UTNT
			2	UEBT,UEMT
10	50378-VK9-A00	Suporte (C)	1
11	90102-VK9-A01	Parafuso, Allen, 6x20	4
12	90104-VK9-A01	Parafuso, Allen, 6x30	1
13	90105-VK9-A01	Parafuso, Fixação, 5x10	1
14	93893-05020-07	Parafuso-arruela, 5x20	1
15	94510-15000	Anel Elástico, Externo, 15mm	1
16	94520-35000	Anel Elástico, Interno, 35mm	1
17	94520-45000	Anel Elástico, Interno, 45mm	1
18	96130-62020-10	Rolamento, Radial Esferas, 6202	1
19	50379-VK9-L60	Bucha	1	UEBT,UEMT
20	90106-VK9-L61	Parafuso, Torx, 5x20	1	UEBT,UEMT
21	90107-VK9-L61	Arruela, Pressão, 5mm	1	UEBT,UEMT
22	90108-VK9-L61	Arruela, Lisa, 5mm	1	UEBT,UEMT

3



Voltar

C-4 Lâmina (1)

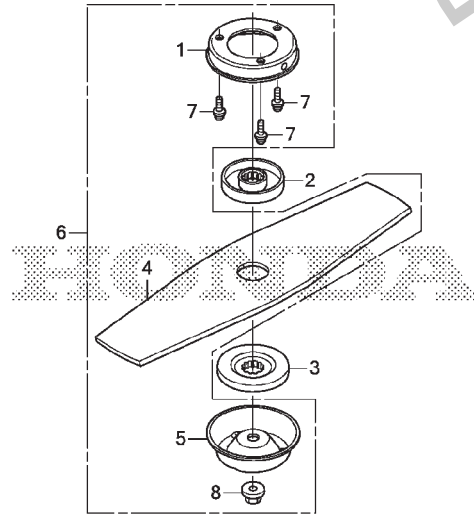

VR58F0400

Ref. Nº	N.O.S.	Item de serviço	T.M.O.
2	2161B8	Suporte, Lâmina	0,1
4	2161A4	Lâmina, Corte	0,1
6	2161N1	Lâmina Corte, Jogo	0,1

Ref. Nº	Nº da peça	Descrição	Qty. UMK 450 T	Nº de série	Tipo
1	21912-VR5-T01	Protetor, Grama	1	U2NT,U2ST,U2TT
2	41125-VK9-A01	Suporte A, Lâmina	1	U2NT,U2ST,U2TT
3	41126-VK9-A01	Suporte B, Lâmina	1	U2NT,U2ST,U2TT
4	72511-VR5-T00	Lâmina, Corte	1	U2NT,U2ST,U2TT
5	72623-VK9-A01	Tampa, Parafuso	1	U2NT,U2ST,U2TT
6	72800-VR5-T01	Jogo de Lâminas (2 Lâminas)	1	U2NT,U2ST,U2TT
7	90105-VK9-A01	Parafuso, Fixação, 5x10	3	U2NT,U2ST,U2TT
8	90301-VK9-A01	Porca, Flange, 10mm	1	U2NT,U2ST,U2TT

3



Voltar

C-4.1 Cortador de Nylon/Lâmina (2)

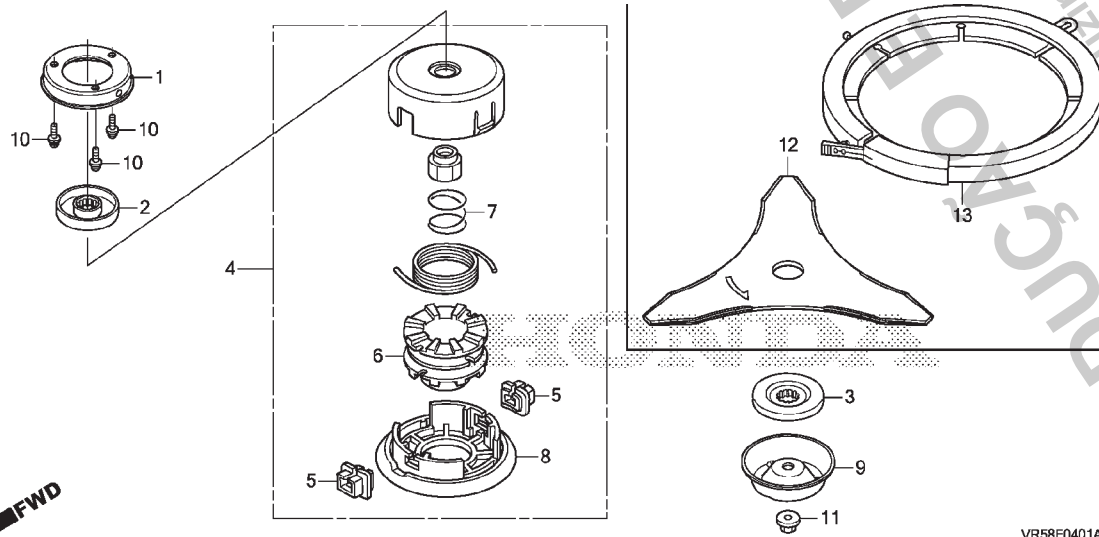

Ref. Nº	N.O.S.	Item de serviço	T.M.O.
4	2161G7	Cortador, Nylon	0,1
6	2161J3	Carretel, Cortador Nylon	0,2
12	2161A4	Lâmina, Corte	0,1

Ref. Nº	Nº da peça	Descrição	Qtd. UMK 450 T	Nº de série	Tipo
1	21912-VR5-T01	Protetor, Grama	1	UEBT,UEDT,UEMT,U3UT,UTNT
2	41125-VK9-A01	Suporte A, Lâmina	1	UEBT,UEDT,UEMT,U3UT,UTNT
3	41126-VK9-A01	Suporte B, Lâmina	1	UEBT,UEDT,UEMT,U3UT,UTNT
4	72560-VR5-B02	Cortador Conj., Nylon	1	UEBT,UEDT,UEMT,UTNT
5	72562-VL5-G41	Orifício	2	UEBT,UEDT,UEMT,UTNT
6	72563-VR5-B02	Carretel	1	UEBT,UEDT,UEMT,UTNT
7	72564-VL5-G41	Mola	1	UEBT,UEDT,UEMT,UTNT
8	72566-VL5-G41	Tampa	1	UEBT,UEDT,UEMT,UTNT
9	72623-VK9-A01	Tampa, Parafuso	1	UEBT,UEDT,UEMT,U3UT,UTNT
10	90105-VK9-A01	Parafuso, Fixação, 5x10	3	UEBT,UEDT,UEMT,U3UT,UTNT
11	90301-VK9-A01	Porca, Flange, 10mm	1	UEBT,UEDT,UEMT,U3UT,UTNT
12	72511-VK9-L01	Lâmina, Corte (3-Dentes)	1	UEBT,UEDT,UEMT,U3UT
13	72534-VL5-G41	Tampa, Lâmina	1	UEBT

3



Voltar

C-28 Etiquetas

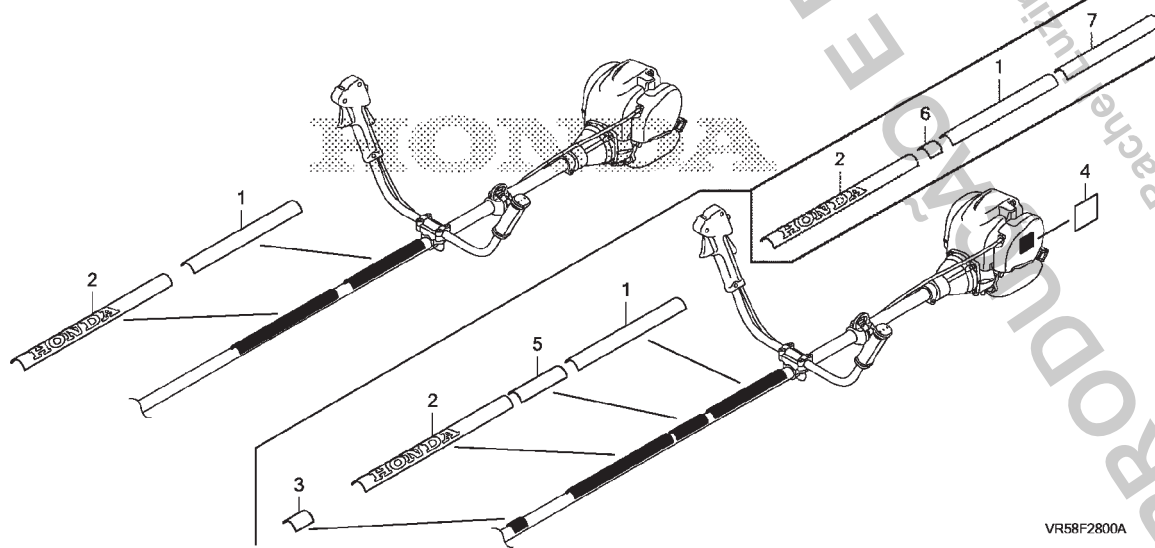

Ref. Nº	N.O.S.	Item de serviço	T.M.O.
---------	--------	-----------------	--------

Sem informação -

Ref. Nº	Nº da peça	Descrição	Qtd. UMK 450 T	Nº de série	Tipo
1	87150-VF9-A00	Etiqueta, Precaução	1 U2NT,U2ST,U2TT,UEDT,UEMT,U3UT,UTNT	
	87150-VL5-G40	1 UEBT	
2	87521-VR5-T00	Emblema (UMK450T)	1	
3	87108-VL6-H30	Etiqueta, Indicação PTO	1 UEBT	
4	87594-VR5-B00	Etiqueta, Precaução Óleo	1 UEBT,UEDT,UEMT	
5	87641-VL5-G40	Etiqueta, Precaução Lâmina	1 UEBT	
6	87578-VR5-U00	Etiqueta, Nível Ruído	1 U3UT	
7	87594-VF9-L00	Etiqueta, Precaução Óleo	1 U3UT	

3



Voltar

C-29 Ferramentas

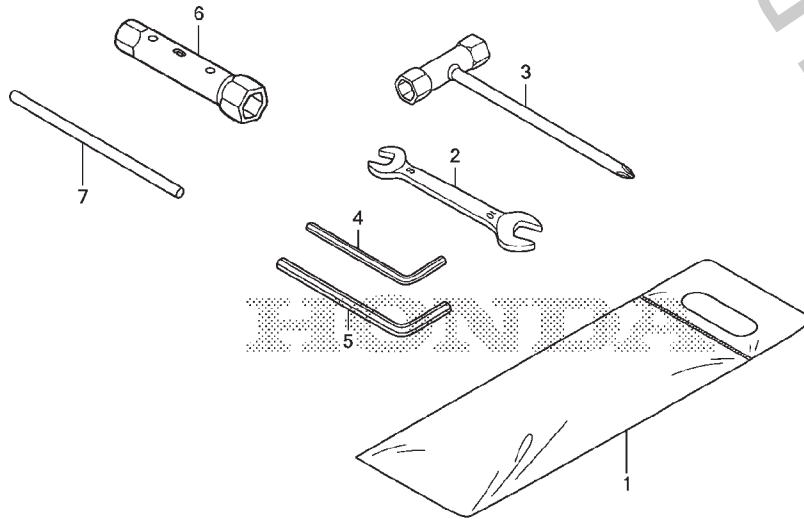

VR58F2900A

Ref. Nº	N.O.S.	Item de serviço	T.M.O.
---------	--------	-----------------	--------

Sem informação -

Ref. Nº	Nº da peça	Descrição	Qty. UMK 450 T	Nº de série	Tipo
1	89101-VK9-A01	Bolsa, Ferramentas	1
2	89211-KWW-601	Chave, Boca, 8x10 (ATC)	1
3	89216-VK9-A01	Chave, Velas (P16X17)	1
4	89221-KW3-000	Chave, Allen, 4mm	1
5	89221-MJ4-000	Chave, Allen, 5mm	1
6	89216-VJ3-J10	Chave, Velas (16X19)	(1)
7	99005-01000	Cabo A, Chave Velas	(1)

3



Voltar

C-40 Suporte Ombro

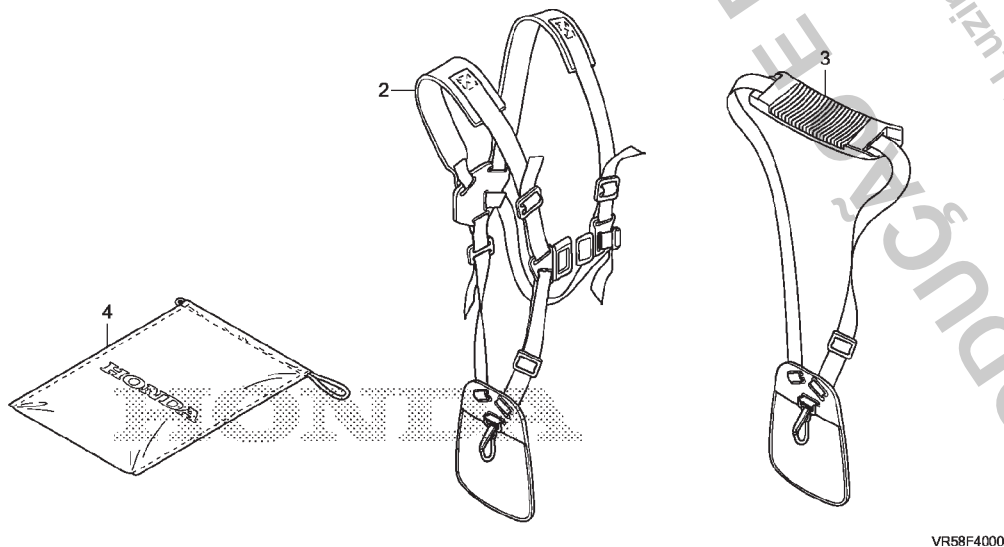

Ref. Nº	N.O.S.	Item de serviço	T.M.O.
---------	--------	-----------------	--------

Sem informação -

Ref. Nº	Nº da peça	Descrição	Qty. UMK 450 T	Nº de série	Tipo
2	68150-VR5-D01	Cinto Conj., Ombro	1	U2NT,UEDT,UTNT
	68150-VR5-B01	1	UEBT,U3UT,UEMT
3	68150-VR5-T01	Cinto Conj., Ombro	1	U2ST,U2TT
4	89104-VK9-A00	Bolsa, Transporte	1

3

Voltar

ÍNDICE DE NÚMERO DE PEÇAS

Nº da Peça	Nº do bloco	Nº da Peça	Nº do bloco	Nº da Peça	Nº do bloco	Nº da Peça	Nº do bloco	Nº da Peça	Nº do bloco	Nº da Peça	Nº do bloco
10000		16000		17620-ZM3-818	M-17	23000		41000		68150-VR5-D01	C-40
10100-Z3V-415	M-2	16010-ZM3-004	M-14	17672-Z0H-003	M-17	23326-VR5-T01	C-2	41100-VR5-B01	C-2.1	68150-VR5-T01	C-40
12000		16011-Z0H-013	M-14	17700-Z3V-PA0	M-17	23326-VR5-T01	C-2.1	41101-VR5-B01	C-2.1	72000	
12209-Z3E-003	M-10	16013-Z0H-003	M-14	17702-Z3V-600	M-17	28000		41101-VR5-T01	C-2	72511-VK9-L01	C-4.1
12310-Z0Z-000	M-2	16014-ZM3-004	M-14	17703-Z6K-801	M-17	28400-Z3V-003	M-11	41125-VK9-A01	C-4	72511-VR5-T00	C-4
12310-Z0Z-010	M-2	16015-Z0H-013	M-14	17735-VK9-A00	C-1	28414-Z3V-003	M-11	41125-VK9-A01	C-4.1	72534-VL5-G41	C-4.1
12312-Z0Z-300	M-2	16015-Z3F-J42	M-14	17850-VK9-A01	C-1	28421-ZM3-003	M-11	41126-VK9-A01	C-4	72560-VR5-B02	C-4.1
12314-Z0H-300	M-2	16017-ZM3-004	M-14	17850-VK9-L01	C-1.1	28433-ZM3-003	M-11	41126-VK9-A01	C-4.1	72562-VL5-G41	C-4.1
12367-Z0H-000	M-2	16018-ZM3-802	M-14	17851-VH8-761	C-1.1	28442-Z0H-003	M-11	41131-VK9-A01	C-2	72562-VL5-G41	C-4.1
13000		16019-ZM3-004	M-14	17852-VJ8-C01	C-1.1	28451-Z0H-003	M-11	41131-VK9-A01	C-2	72563-VR5-B02	C-4.1
13010-Z3V-013	M-7	16019-ZM3-004	M-14	17853-VF9-V31	C-1.1	28459-Z0H-003	M-11	41131-VK9-A01	C-2.1	72564-VL5-G41	C-4.1
13101-Z3V-000	M-7	16020-ZM3-004	M-14	17854-VF9-V31	C-1.1	28461-Z3F-M01	M-11	41141-VK9-A01	C-2.1	72566-VL5-G41	C-4.1
13111-Z3V-000	M-7	16021-ZM3-004	M-14	17856-VF9-V31	C-1.1	28462-ZM3-003	M-11	41141-VK9-A00	C-3	72571-VK9-L01	C-2.1
13115-Z3V-000	M-7	16022-ZM3-014	M-14	17910-VK9-A00	C-1	30000		50225-VK9-A01	C-3	72623-VK9-A01	C-4.1
13310-Z3V-020	M-7	16023-ZM3-004	M-14	18000		30500-Z3V-003	M-19	50237-VK9-A01	C-3	72800-VR5-T01	C-4
13310-Z3V-PA2	M-7	16024-Z0H-003	M-14	18310-Z3V-000	M-16	30500-Z3V-J01	M-19	50374-VK9-A00	C-3	76000	
14000		16025-ZM3-004	M-14	18350-Z0Z-801	M-16	30523-Z3V-000	M-19	50376-VK9-A00	C-3	76200-VK9-A01	C-2
14126-Z0Z-003	M-10	16026-ZM3-004	M-14	18354-Z0Z-800	M-16	31000		50378-VK9-A00	C-3	76200-VK9-L01	C-2.1
14320-Z3V-000	M-10	16027-ZM3-004	M-14	18515-Z3V-000	M-16	31110-Z3V-003	M-19	50378-VK9-A00	C-3	76245-VK9-A01	C-2
14400-Z3V-003	M-10	16028-ZM3-004	M-14	18518-Z3V-000	M-16	31110-Z3V-013	M-19	50379-VK9-L60	C-3	76248-VK9-A01	C-2
14431-Z3V-003	M-2	16029-ZM3-004	M-14	19000		31114-Z0H-003	M-2	53000		76248-VK9-L01	C-2.1
14441-Z3V-003	M-2	16030-ZM3-004	M-14	19611-Z3V-000	M-12	31915-Z0H-003	M-2	53100-VK9-A00	C-1	87000	
14711-Z3V-000	M-10	16031-ZM3-004	M-14	19631-Z3V-000	M-14	31915-Z0H-003	M-2	53100-VK9-L00	C-1.1	87108-VL6-H30	C-28
14721-Z0Z-800	M-10	16032-ZM3-004	M-14	19632-Z3V-000	M-14	31916-Z0H-003	M-2	53136-VK9-A01	C-1	87150-VF9-A00	C-28
14721-Z3F-000	M-10	16033-ZM3-802	M-14	19720-Z3V-J01ZA	M-27	32000		53136-VK9-A01	C-1.1	87150-VL5-G40	C-28
14730-Z0Z-000	M-2	16035-ZM3-802	M-14	21000		32100-VK9-L01	C-1.1	53137-VK9-A01	C-1	87521-VR5-T00	C-28
14740-Z0Z-000	M-2	16100-Z3V-004	M-14	21912-VR5-T01	C-4	32195-Z0Z-J00	M-19	53137-VK9-A01	C-1.1	87521-Z3V-000	M-28
14751-Z0Z-000	M-10	16100-Z3V-602	M-14	21912-VR5-T01	C-4.1	32195-Z3V-J00	M-19	53138-VK9-A01	C-1	87578-VR5-U00	C-28
14771-Z3F-000	M-10	16100-Z3V-812	M-14	22000		35000		53138-VK9-A01	C-1.1	87594-VF9-L00	C-28
14721-Z0Z-800	M-10	16221-Z3V-000	M-14	22000-Z3V-003	M-12	35120-VK9-A01	C-1	53165-VK9-A00	C-1	87594-VR5-B00	C-28
14721-Z3F-000	M-10	16231-Z3V-000	M-14	22100-VK9-A02	C-3	40000		53166-VK9-A00	C-1	87601-Z0H-J30	M-28
14730-Z0Z-000	M-2	16231-Z3V-000	M-14	22253-Z3F-000	M-12	40230-VK9-A00	C-3	53166-VK9-A00	C-1.1	87601-Z0H-J40	M-28
14740-Z0Z-000	M-2	16231-Z3V-000	M-14	22254-Z3F-000	M-12	40230-VK9-L00	C-3	68000		87601-Z0H-J50	M-28
14751-Z0Z-000	M-10	16865-Z6J-010	M-17	22255-Z3F-000	M-12	80000		68150-VR5-B01	C-40	87601-ZM5-K10	M-28
14771-Z3F-000	M-10	17000		22260-VK9-A02	C-3	80000		80000		87641-VL5-G40	C-28
15000		17204-Z3F-000	M-15	22261-VK9-A01	C-3	80000		80000		87660-Z3V-J00	M-28
15422-Z3V-000	M-2	17211-Z3F-000	M-15	23000		80000		80000		80000	
15510-Z3E-000	M-2	17220-Z3V-010	M-15	24000		80000		80000		80000	
15600-Z3F-000	M-2	17231-Z3V-000	M-15	25000		80000		80000		80000	
15625-Z0T-800	M-2	17504-ZM3-003	M-17	26000		80000		80000		80000	
15721-Z0Z-000	M-2	17511-Z0Z-013	M-17	27000		80000		80000		80000	
		17519-ZM5-003	M-17	28000		80000		80000		80000	
		17533-Z0H-000	M-17	29000		80000		80000		80000	
		17555-Z0Z-000	M-17	30000		80000		80000		80000	



Voltar

ÍNDICE DE NÚMERO DE PEÇAS

Nº da Peça	Nº do bloco	Nº da Peça	Nº do bloco	Nº da Peça	Nº do bloco	Nº da Peça	Nº do bloco	Nº da Peça	Nº do bloco	Nº da Peça	Nº do bloco
89000		90105-VK9-A01	C-2	93893-05010-00	C-1.1	99101-Z0Z-0450	M-14				
		90105-VK9-A01	C-2.1	93893-05020-07	C-3	99101-Z0Z-0460	M-14				
89101-VK9-A01	C-29	90105-VK9-A01	C-3								
89104-VK9-A00	C-40	90105-VK9-A01	C-4	94000							
89211-KWW-601	C-29	90105-VK9-A01	C-4.1								
89216-VJ3-J10	C-29	90105-VK9-L01	C-2.1	94002-05070-0S	C-1.1						
89216-VK9-A01	C-29	90106-VK9-L61	C-3	94002-06000-0S	C-1						
89221-KW3-000	C-29	90107-VK9-L61	C-3	94002-06000-0S	C-1.1						
89221-MJ4-000	C-29	90108-VK9-L61	C-3	94050-05000	M-15						
		90115-VL5-A11	C-2	94050-08000	M-19						
90000		90115-VL5-A11	C-2.1	94305-40102	M-2						
		90136-SM4-901	M-16	94510-12000	C-2						
90001-Z0Z-013	M-16	90206-ZM3-000	M-2	94510-12000	C-2.1						
90009-Z3E-901	M-2	90301-VK9-A01	C-4	94510-15000	C-3						
90009-Z3E-901	M-12	90301-VK9-A01	C-4.1	94520-28000	C-2						
90009-Z3F-901	M-15	90301-VK9-L01	C-2.1	94520-28000	C-2.1						
90010-Z3E-901	M-17	90301-VR5-T01	C-2	94520-35000	C-2						
90010-Z3V-003	M-2	90301-VR5-T01	C-2.1	94520-35000	C-2.1						
90011-Z0H-811	C-1	90651-MA6-720	C-1	94520-35000	C-3						
90011-Z0H-811	C-1.1	90651-MA6-720	C-1.1	94520-45000	C-3						
90012-Z3E-003	M-19										
90012-ZM3-003	M-11	91000		95000							
90013-Z3E-003	M-2										
90013-Z3F-003	M-2	91051-VR5-T01	C-2	95002-41200-08	M-2						
90014-Z3F-000	M-14	91051-VR5-T01	C-2.1								
90015-Z3E-900	M-27	91212-Z3E-003	M-7	96000							
90017-Z0H-000	M-2	91214-Z3F-003	M-7								
90018-Z3E-901	M-11	91301-ZM3-000	M-14	96100-60010-00	C-2						
90018-Z3E-901	M-14	91308-Z3V-000	M-14	96100-60010-00	C-2.1						
90018-Z3E-901	M-15	91401-Z3E-000	M-17	96120-60010-00	C-2						
90018-Z3E-901	M-16	91501-Z0H-000	M-17	96120-60010-00	C-2.1						
90018-Z3E-901	M-17	91501-Z3F-000	M-15	96130-62020-10	C-3						
90019-Z0H-003	M-2	91502-Z3F-000	M-15	96150-62020-10	C-2						
90028-Z3V-000	M-15	91503-Z3F-000	M-15	96150-62020-10	C-2.1						
90055-ZE1-000	M-16	91504-ZM3-003	M-11								
90101-VF9-V31	C-1.1	91506-ZM3-000	M-11	99000							
90101-VK9-L01	C-2.1	91506-ZM3-000	M-14								
90102-VK9-A01	C-3	91506-ZM3-000	M-16	99005-01000	C-29						
90103-VK9-L01	C-2.1	91506-ZM3-000	M-17	99101-Z0Z-0410	M-14						
90103-VL5-G41	C-2.1			99101-Z0Z-0420	M-14						
90104-VK9-A01	C-1	93000		99101-Z0Z-0430	M-14						
90104-VK9-A01	C-1.1			99101-Z0Z-0430	M-14						
90104-VK9-A01	C-2			99101-Z0Z-0440	M-14						
90104-VK9-A01	C-3	93500-05030-0G	C-1.1	99101-Z0Z-0440	M-14						
90104-VK9-L01	C-2.1	93893-05010-00	C-1	99101-Z0Z-0440	M-14						



Voltar

4

HONDA

The Power of Dreams